



PREFEITURA MUNICIPAL DE MATINHOS

SECRETARIA MUNICIPAL DE FINANÇAS

CNPJ: 76.017.456/0001-61 CEP: 83.260-000
End.: Rua Pastor Elias Abraão, 22 Fone: 3971-6006
Fax: 3971-6006 E-mail: financas@matinhos.pr.gov.br

NOTA DE EMPENHO

Nº do Empenho/Tipo
000108/18 Estimativa Orcamentario

ORGÃO 9-SEC. M. DE TUR., ESPORTES E DESEN UNIDADE ORÇAMENTÁRIA 01 GABINETE DO SECRETARIO
DOT. 23.122.0109.2.040.3390.39.43.99 SERVICOS DE ENERGIA ELETRIC Nº CONTA 2504

CREDOR 112-COPEL DISTRIBUICAO S/A CPF/CNPJ 04.368.898/0001-06
ENDEREÇO JOSE IZIDORO BIAZETTO 158 FONE CIDADE CURITIBA PR

LICITAÇÃO Nao se Aplica NÚMERO SOLICITAÇÃO PROC. COMPRA EMISSÃO 08.01.18 08.01.18

VALOR ORÇADO 874.800,00 SALDO ANTERIOR 874.800,00 VALOR DO EMPENHO 70.000,00 SALDO ATUAL 804.800,00

ITEM	QUANT.	UNID.	ESPECIFICAÇÃO	VALOR UNITÁRIO	VALOR TOTAL
1	1		REF. DESPESA COM SERVICOS DE ENERGIA ELETRICA. SECRETARIA DE TURISMO. SECRETARIA.	70000,0000	70.000,00
			Jan/18 R\$ 2.482,07 (Venc. 25/02)		
			Jan/18 R\$ 3.113,12 (Venc. 25/02)		
			FEV/18 R\$ 700,62 (Venc. 25/03)		
			ABR/18 R\$ 223,58 (VENC. 25/05)		
			ABR/18 R\$ 2.664,92 (VENC. 25/05)		
			Mai/18 R\$ 2.478,72 (VENC. 25/06)		
			Mai/18 R\$ 192,51 (VENC. 25/06)		
			MAR/18 R\$ 1.593,39 (Venc. 25/04)		

CONTRATO JUN/18 RA 2.720,24 (VENC. 25/07) REDUZIDA
FONTE DE RECURSO 0-Recursos Ordinarios (Livres) - Exercic TOTAL LÍQUIDO 70.000,00

CONFERENTE

IVO MENDES JÚNIOR
CRC/PR047.434/0-2
TESOURARIA
DATA DE PAGTO 25/09/18
CHEQUE Nº 015 de 09
BANCO 3990

TESOUREIRO

ORDENADOR DA DESPESA

Prefeito Municipal
RUY HAUER REICHERT

EMITIDO 08/01/18
LIQUIDAÇÃO 1/1
EMITENTE

RECIBO
DECLARO(AMOS) PARA OS DEVIDOS FINS QUE RECEBI(EMOS) A IMPORTÂNCIA DESTA GUIA DE PAGAMENTO, CORRESPONDENTE AO ACIMA DESCRITO, E PELA QUAL DOU(AMOS) PLENA E IRREVOGÁVEL QUITAÇÃO
EM: 1/1 NOME/CPF ASSINATURA

JUL/18 R\$ 92,04 (Venc. 25/08)
JUL/18 R\$ 2.961,38 (Venc. 25/08)
AGO/18 R\$ 2.892,82 (Venc. 25/09)
AGO/18 R\$ 4.964,91 (Venc. 25/09)



PREFEITURA MUNICIPAL DE MATINHOS

Estado do Paraná

Secretaria de Turismo e Desenvolvimento Econômico

Matinhos, 05 de janeiro de 2018

Memorando 006/18

DE: SECTUR
PARA: Gabinete

155
Turismo
DESP 25/18

Prezado Senhor Prefeito

A **Secretaria Municipal de Turismo e Desenvolvimento Econômico** vem por meio deste, solicitar a Vossa Senhoria o empenho para 12 (doze) meses para pagamentos em favor da empresa Copel Distribuição S.A, inscrita no CNPJ nº04.368.898/0001-06, no valor de R\$70.000,00 (Setenta mil reais).

Sem mais para o momento, certos de podermos contar com a sua valiosa colaboração, reiteramos protesto de estima e consideração.

Atenciosamente

Ivo Hauer Malschitzky

Secretário de Turismo e Desenvolvimento Econômico-Designado
Decreto nº686/2017

AUTORIZO
CUMPRIDAS AS FORMALIDADES LEGAIS
1/2018

Ruy Hauer Reichert
Prefeito Municipal

Ilmo. Senhor
Ruy Hauer Reichert
Prefeito Municipal
Matinhos – PR



Copel Distribuição S.A.
Rua José Izidoro Blazetto, 158 - Curitiba-PR - 81.200-240
CNPJ 04.368.898/0001-06 - IE: 90.233.073-99 - IM: 423.982-4

página 1 / 2



www.copel.com

MUNICÍPIO DE MATINHOS
R PST ELIAS ABRAHAO, 22
BAL. MATINHOS - MATINHOS - PR - CEP: 83260-000

CNPJ 76.017.466/0001-61

Turismo

Mês de referência

Agosto/2018

Nº de Identificação

15995262

Vencimento

25/09/2018

VALOR

R\$ 4.964,91

AGP-01-20186728402800-89

DOCUMENTO DE COBRANÇA

Produto

Notas Fiscais de Energia
VALOR TOTAL A PAGAR

Valor Total

4.964,91
4.964,91

AUTORIZO
CUMPRIDAS AS FORMALIDADES LEGAIS
DATA: 18/09/18

[Signature]
Ruy Hauer Reichen
Prefeito Municipal

Atesto que os () materiais () serviços
discriminados neste documento fiscal
foram entregues em perfeitas condições
de uso e que são destinados.

[Signature]
Assinatura do Secretário

**COPEL**

Copel Distribuição S.A.
 José Izidoro Biaza (C.O. 158) bl. C - Mossunguá - Curitiba PR - CEP 81200-240
 CNPJ: 04.368.898/0001-06 - IE 90.233.073-99 - IM 423.992-4



www.copel.com
 0800-51 00 116

MUNICIPIO DE MATINHOS
 R PRES KENNEDY - CANCHA DE ESPORTES
 CAIOBA - MATINHOS - PR - CEP: 83260-000

85256 01 031 184200
 CNPJ 76.017.466/0001-61

Mês de referência**Agosto/2018****Vencimento****25/09/2018****Unidade Consumidora****23968028****VALOR A PAGAR****R\$ 1.013,62**

FAT-01-20186655645286-56

Responsabilidade da Manutenção de Iluminação Pública: Município 4139716158

Informações Técnicas

Nº Medidor: MD 0341540439 - TRIFASICO

Poder/Ppm-Adm.Pública em Geral

Leitura Anterior
 13/07/2018
 98747

Leitura Atual
 14/08/2018
 99913

Medido
 32 dias
 1.196 kWh

Constante de
 Multiplicação
 1

Total Faturado
 1.196 kWh

Consumo
 Médio Diário
 37,37 kWh

Data de
 Apresentação
 10/09/2018

Próxima Leitura
 Prevista
 13/09/2018

Histórico de Consumo e Pagamento

Mês	KWh	Dt.Pgto.	Valor
07/2018	1266	24/08/2018	1.026,57
06/2018	1435	25/07/2018	1.014,90
05/2018	2416	20/06/2018	1.627,32
04/2018	2823	25/05/2018	1.884,39
03/2018	3372	25/04/2018	2.280,94
02/2018	3241	23/03/2018	2.255,64
01/2018	2528	23/02/2018	1.890,43
12/2017	1345	24/01/2018	1.046,15
11/2017	879	20/12/2017	685,02
10/2017	836	28/12/2017	627,96
09/2017	947	25/10/2017	703,07
08/2017	1038	25/09/2017	760,87

Valores Faturados**NOTA FISCAL/CONTA DE ENERGIA ELÉTRICA Nº 034.945.642- SÉRIE B**
Emitida em 14/08/2018

Produto Descrição	Un.	Consumo	Valor Unitário	Valor Total	Base Cál.	Allq. ICMS
ENERGIA ELETRICA CONSUMO	kWh	1.196	0,771505	922,72	922,72	29,00%
ENERGIA CONS. B.VERMELHA P2	kWh			90,90	90,90	29,00%

Indicadores de Qualidade

Conjunto: MATINHOS
 Mês Ref.: 06/2018

	DIC	FIG	DMIC	DICRI	EUSD (R\$)
Realizado:	0,00	0,00	0,00	-	274,42
Limite Mensal:	4,59	3,17	2,52	12,22	
Limite Trimestral:	9,19	6,35	-	-	
Limite Anual:	18,38	12,70	-	-	

Tensão Contratada: 127/220 volts
 Limite Adequado Tensão: 117 a 133/202 a 231 volts

O não cumprimento dos indicadores DIC, FIG, DMIC e DICRI definidos pela ANEEL resulta em compensação financeira ao consumidor pela concessionária no faturamento. É direito do consumidor solicitar a apuração destes indicadores a qualquer tempo.

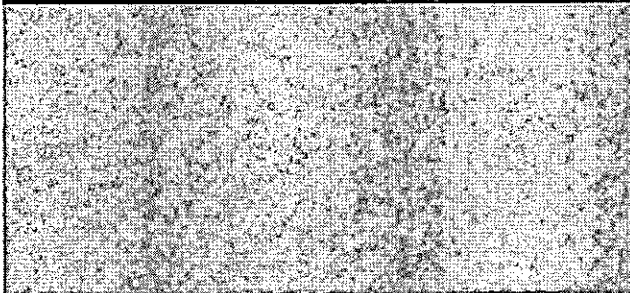
Reaviso de Vencimento

Base de Cálculo do ICMS	Valor ICMS	Valor Total da Nota Fiscal
1.013,62	293,95	1.013,62

Composição dos Valores	Reservado ao Fisco
Distribuição 176,81	58AD.5BCD.E938.D686.E134.7EEB.9895.8EB6
Enc. Setoriais 54,88	
Energia 404,48	
Transmissão 30,61	
Tributos 346,84	
Total 1.013,62	

INCLUSO NA FATURA PIS R\$9,42 E COFINS R\$43,47 CONFORME RES. ANEEL 130/2005.
 FATURA AGRUPADA - NAO RECEBER
 A PARTIR DE 01/09/2018 - PIS/FASEP 0,98% e COFINS 4,52%.
 Atraso superior a 45 dias sujeita inclusão no cadastro de inadimplentes CADIN/PR
 Agora é possível recorrer à Ouvidoria da Copel pelo Site ou Mobile.
 A qualquer tempo pode ser solicitado o cancelamento de valores não relacionados à prestação do serviço de energia elétrica, como convênios e doações.
 Períodos Band.Tarif.: Vermelha P2:14/07-14/08

Autenticação Mecânica

IDENTIFICAÇÃO
 23968028

Mês
 08/2018

Vencimento
 25/09/2018

Valor a Pagar
 1.013,62

**COPEL**

NAO RECEBER - FATURA AGRUPADA

**COPEL**

Copel Distribuição S.A.
 José Izidoro Blazatto, 158 bl.C - Messungué - Curitiba PR - CEP 81200-240
 CNPJ: 04.368.898/0001-06 - IE 90.233.073-99 - IM 423.992-4



www.copel.com
 0800 51 00 116

MUNICIPIO DE MATINHOS
 R ADAELTON JUNIOR DE LIMA - CANCHA DA COHAPAR 2
 BOM RETIRO - MATINHOS - PR - CEP: 83260-000

85256 01 010 116000
 CNPJ 76.017.466/0001-61

Mês de referência:

Agosto/2018

Vencimento:

25/09/2018

Unidade Consumidora:

34206000

VALOR A PAGAR

R\$ 1.615,30

Responsabilidade da Manutenção de Iluminação Pública: Município 4139716158

FAT-01-20186705283630-30

Informações Técnicas

Nº Medidor: MD 0214040304 - TRIFASICO

Poder/Ppm-Adm.Pública em Geral

Leitura Anterior

Leitura Atual

Medido

Constante de Multiplicação

Total Faturado

Consumo Médio Diário

Data de Apresentação

Próxima Leitura Prevista

26/07/2018
5221927/08/2018
5411932 dias
1900 kWh

1

1900 kWh

59,37 kWh

10/09/2018

25/09/2018

Histórico de Consumo e Pagamento

Mês	kWh	Dt.Pgto.	Valor
07/2018	1802	24/08/2018	1.522,17
06/2018	1499	25/07/2018	1.111,34
05/2018	907	20/06/2018	616,85
04/2018	820	25/05/2018	547,34
03/2018	544	25/04/2018	364,47
02/2018	100	23/03/2018	68,69
01/2018	100	23/02/2018	99,67
12/2017	946	24/01/2018	724,02
11/2017	827	20/12/2017	653,83
10/2017	1044	28/12/2017	799,32
09/2017	995	25/10/2017	735,00
08/2017	1222	25/09/2017	907,44

Valores Faturados**NOTA FISCAL/CONTA DE ENERGIA ELÉTRICA Nº 036.806.219- SÉRIE B**
Emitida em 27/08/2018

Produto Descrição	Un.	Consumo	Valor Unitário	Valor Total	Base Cál.	Aliq. ICMS
ENERGIA ELETRICA CONSUMO	kWh	1.900	0,773916	1.470,44	1.470,44	29,00%
ENERGIA CONS. B.VERMELHA P2	kWh			144,86	144,86	29,00%

Indicadores de QualidadeConjunto: MATINHOS
Mês Ref.: 08/2018

	DIC	FC	DMIC	DICRI	EUSD (R\$)
Realizado:	0,00	0,00	0,00	-	-
Limite Mensal:	4,59	3,17	2,52	12,22	290,61
Limite Trimestral:	9,19	6,35	-	-	-
Limite Anual:	18,38	12,70	-	-	-

Tensão Contratada: 127/220 volta
Limite Adequado Tensão: 117 a 133/202 a 231 volta

O não cumprimento dos indicadores DIC, FC, DMIC e DICRI definidos pela ANEEL resulta em compensação financeira ao consumidor pela concessionária no faturamento. É direito do consumidor solicitar a apuração destes indicadores a qualquer tempo.

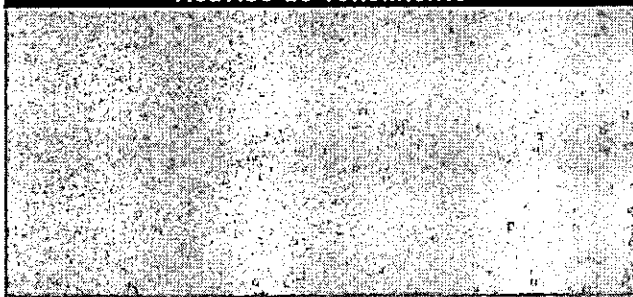
Reaviso de Vencimento

Base de Cálculo do ICMS	Valor ICMS	Valor Total da Nota Fiscal
1.615,30	468,43	1.615,30

Composição dos Valores	Reservado ao Fisco
Distribuição 280,89	88DB.CEAD.A86A.4042.C640.B847.DDC1.382B
Enc. Setoriais 87,19	
Energia 642,56	
Transmissão 48,64	
Tributos 556,02	
Total 1.615,30	

INCLUSO NA FATURA PIS R\$16,61 E COFINS R\$71,98 CONFORME RES. ANEEL 130/2005.
 FATURA AGRUPADA - NAO RECEBER
 A PARTIR DE 01/08/2018 - PIS/PASEP 0,98% e COFINS 4,52%.
 Atraso superior a 45 dias sujeita inclusão no cadastro de inadimplentes CADIN/PR
 Agora é possível recorrer à Ouvidoria da Copel pelo Site ou Mobile.
 A qualquer tempo pode ser solicitado o cancelamento de valores não relacionados à prestação do serviço de energia elétrica, como convênios e doações.
 Períodos Band.Tarif.: Vermelha P2:27/07-27/08

Autenticação Mecânica

IDENTIFICAÇÃO
34206000Mês
08/2018Vencimento
25/09/2018Valor a Pagar
1.615,30**COPEL**

NAO RECEBER - FATURA AGRUPADA

**COPEL**

Copel Distribuição S.A.
 José Izidoro Brazatto, 158, bl.C - Mossunguá - Curitiba PR - CEP 81200-240
 CNPJ: 04.368.898/0001-06 - IE: 90.233.073-99 - IM: 423.992-4



www.copel.com
 0800-51 00 116

MUNICIPIO DE MATINHOS
 TR FLORAI - PISTA DE SKATE
 RIVIERA DOIS - MATINHOS - PR - CEP: 83260-000

85256 01 021 454000
 CNPJ 76.017.466/0001-61

Mês de referência**Agosto/2018****Vencimento****25/09/2018****Unidade Consumidora****41953673****VALOR A PAGAR****R\$ 1.700,74**

FAT-01-20186712431943-11

Responsabilidade da Manutenção de Iluminação Pública: Município 4139716158

Informações Técnicas

Nº Medidor: MD 0882040028 - TRIFASICO

Poder/Ppm-Adm.Pública em Geral

Leitura Anterior

27/07/2018
74558

Leitura Atual

28/08/2018
76558

Medido

32 dias
2000 kWhConstante de
Multiplicação

1

Total Faturado

2000 kWh

Consumo
Médio Diário

62,50 kWh

Data de
Apresentação

10/09/2018

Próxima Leitura
Prevista

26/09/2018

Histórico de Consumo e Pagamento

Mês	kWh	Dt.Pgto.	Valor
07/2018	1828	24/08/2018	1.544,15
06/2018	1267	25/07/2018	945,73
05/2018	909	20/06/2018	618,68
04/2018	977	25/05/2018	652,15
03/2018	1859	25/04/2018	1.244,54
02/2018	1700	23/03/2018	1.166,86
01/2018	579	23/02/2018	437,12
12/2017	1066	24/01/2018	815,77
11/2017	1114	20/12/2017	881,48
10/2017	939	28/12/2017	719,95
09/2017	2370	25/10/2017	1.750,04
08/2017	1787	25/09/2017	1.327,27

Valores Faturados**NOTA FISCAL/CONTA DE ENERGIA ELÉTRICA Nº 036.847.283- SÉRIE B**
Emitida em 28/08/2018

Produto Descrição	Un.	Consumo	Valor Unitário	Valor Total	Base Cálc.	Alíq. ICMS
ENERGIA ELETTRICA CONSUMO	kWh	2.000	0,774105	1.548,21	1.548,21	29,00%
ENERGIA CONS. B.VERMELHA P2	kWh			152,53	152,53	29,00%

Indicadores de QualidadeConjunto: MATINHOS
Mês Ref.: 07/2018

	DIC	FIC	DMIC	DICRI	EUSD (R\$)
Realizado:	3,30	1,00	0,00	-	400,93
Limite Mensal:	4,59	3,17	2,52	12,22	
Limite Trimestral:	9,19	6,35	-	-	
Limite Anual:	18,38	12,70	-	-	

Tensão Contratada: 127/220 volts
Limite Adequado Tensão: 117 e 133/202 e 231 volts

O não cumprimento dos indicadores DIC, FIC, DMIC e DICRI definidos pela ANEEL resulta em compensação financeira ao consumidor pela concessionária no faturamento. É direito do consumidor solicitar a apuração destes indicadores a qualquer tempo.

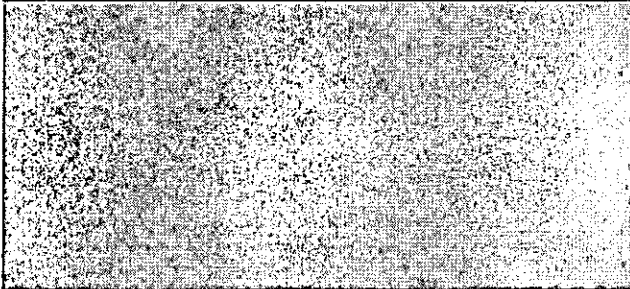
Reaviso de Vencimento

Base de Cálculo do ICMS	Valor ICMS	Valor Total da Nota Fiscal
1.700,74	493,21	1.700,74

Composição dos Valores	Reservado ao Fisco
Distribuição 295,68 Enc. Setoriais 91,78 Energia 676,38 Transmissão 51,20 Tributos 585,70 Total 1.700,74	5633.2776.B675.CFDE.83F4.0FFF.F1D7.1FDE

INCLUSO NA FATURA PIS R\$16,48 E COFINS R\$76,01 CONFORME RES. ANEEL 130/2005.
 FATURA AGRUPADA - NÃO RECEBER
 A PARTIR DE 01/08/2018 - PIS/PASEP 0,98% e COFINS 4,52%.
 Atraso superior a 45 dias sujeita inclusão no cadastro de inadimplentes CADIN/PR
 Agora é possível recorrer à Ouvidoria da Copel pelo Site ou Mobile.
 A qualquer tempo pode ser solicitado o cancelamento de valores não relacionados à prestação do serviço de energia elétrica, como convênios e doações.
 Períodos Band.Tarif.: Vermelha P2:28/07-28/08

Autenticação Mecânica

IDENTIFICAÇÃO
41953673Mês
08/2018Vencimento
25/09/2018Valor a Pagar
1.700,74**COPEL**

NÃO RECEBER - FATURA AGRUPADA

**COPEL**

Copel Distribuição S.A.
 José Izidoro Biazzetto, 158 Bl. C - Mossunguê - Curitiba PR - CEP 81200-240
 CNPJ: 04.388.898/0001-08 | E: 90.233.073-99 - IM 423.992-4



www.copel.com
 0800 51 00 116

MUNICIPIO DE MATINHOS
 R FRANCISCO VIANA MESQUITA - JUNTA COMERCIAL DO PARANA
 SERTAOZINHO - MATINHOS - PR - CEP: 83260-000

85256 01 008 702010
 CNPJ 76.017.466/0001-61

Mês de referência**Agosto/2018****Vencimento****25/09/2018****Unidade Consumidora****63521440****VALOR A PAGAR****R\$ 43,15**

FAT-01-20186643295131-67

Responsabilidade da Manutenção de Ilumina Pública: Município 4139716158

Informações Técnicas

Nº Medidor: MD 0254232435 - BIFASICO

Poder/Pom-Adm.Pública em Geral

Leitura Anterior

09/07/2018
7784

Leitura Atual

08/08/2018
7835

Medido

30 dias
51 kWh

Constante de Multiplicação

1

Total Faturado

51 kWh

Consumo Médio Diário

1,70 kWh

Data de Apresentação

10/09/2018

Próxima Leitura Prevista

06/09/2018

Histórico de Consumo e Pagamento

Mês	kWh	Dt.Pgto.	Valor
07/2018	66	24/08/2018	52,37
06/2018	80	25/07/2018	55,67
05/2018	200	20/06/2018	134,17
04/2018	237	25/05/2018	158,18
03/2018	270	25/04/2018	182,76
02/2018	224	23/03/2018	156,50
01/2018	309	23/02/2018	235,07
12/2017	153	24/01/2018	120,47
11/2017	81	20/12/2017	62,79
10/2017	156	28/12/2017	115,94
09/2017	125	25/10/2017	93,03
08/2017	127	25/09/2017	92,47

Valores Faturados

NOTA FISCAL/CONTA DE ENERGIA ELÉTRICA Nº 033.978.091- SÉRIE B
 Emitida em 08/08/2018

Produto Descrição	Un.	Consumo	Valor Unitário	Valor Total	Base Cálculo	Aliq. ICMS
ENERGIA ELETRICA CONSUMO	kWh	51	0,770198	39,28	39,28	29,00%
ENERGIA CONS. B.VERMELHA P2	kWh			3,87	3,87	29,00%

Indicadores de Qualidade

Conjunto: MATINHOS
 Mês Ref.: 06/2018

	DIC	FIG	DMIC	DICRI	EUSD (R\$)
Realizado:	0,00	0,00	0,00	-	-
Limite Mensal:	4,59	3,17	2,52	12,22	15,29
Limite Trimestral:	9,19	6,35	-	-	-
Limite Anual:	18,38	12,70	-	-	-

Tensão Contratada: 127/220 volts
 Limite Adequado Tensão: 117 e 133/202 e 231 volts

O não cumprimento dos indicadores DIC, FIG, DMIC e DICRI definidos pela ANEEL resulta em compensação financeira ao consumidor pela concessionária no faturamento. É direito do consumidor solicitar a apuração destes indicadores a qualquer tempo.

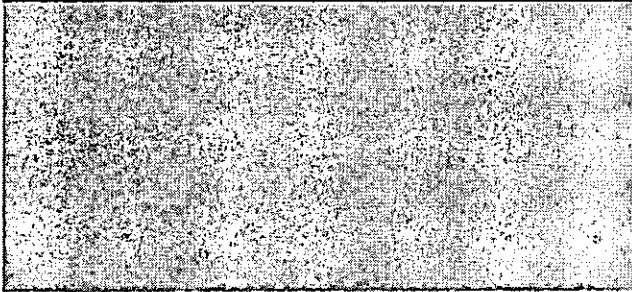
Reaviso de Vencimento

Base de Cálculo do ICMS	Valor ICMS	Valor Total da Nota Fiscal
43,15	12,51	43,15

Composição dos Valores	Reservado ao Fisco
Distribuição 7,53	9D1F.1BD6.6542.C73C.02B3.490D.51CB.128F
Enc. Setoriais 2,34	
Energia 17,25	
Transmissão 1,30	
Tributos 14,73	
Total 43,15	

INCLUSO NA FATURA PIS R\$0,40 E COFINS R\$1,82 CONFORME RES. ANEEL 130/2005.
 FATURA AGRUPADA - NÃO RECEBER
 A PARTIR DE 01/08/2018 - PIS/PASEP 0,98% e COFINS 4,52%.
 Atraso superior a 45 dias sujeita inclusão no cadastro de inadimplentes CADIN/PR
 Agora é possível recorrer à Ouvidoria da Copel pelo Site ou Mobile.
 A qualquer tempo pode ser solicitado o cancelamento de valores não relacionados à prestação do serviço de energia elétrica, como convênios e doações.
 Períodos Band. Tarif.: Vermelha P2:10/07-08/08

Autenticação Mecânica

IDENTIFICAÇÃO
63521440Mês
08/2018Vencimento
25/09/2018Valor a Pagar
43,15**COPEL**

NAO RECEBER - FATURA AGRUPADA



Copel Distribuição S.A.
 José Izidoro Biazotto, 158 bl.C - Mossunguê - Curitiba PR - CEP 81200-240
 CNPJ: 04.368.898/0001-06 - IE 90.233.073-99 - IM 423.992-4



www.copel.com
 0800-51 00 116

MUNICIPIO DE MATINHOS
 R FRANCISCO VIANA MESQUITA - JUNTA COMERCIAL DO PARANA
 SERTAOZINHO - MATINHOS - PR - CEP: 83260-000

85256 01 008 702009
 CNPJ 76.017.466/0001-61

Mês de referência: Unidade Consumidora:

Agosto/2018

84946318

Vencimento

VALOR A PAGAR

25/09/2018

R\$ 42,28

FAT-01-20186643295121-3

Responsabilidade da Manutenção de Ilumina Pública: Município 4139716158

Informações Técnicas

Nº Medidor: MD 0280332024 - BIFASICO

Poder/Ppm-Adm.Pública em Geral

Leitura Anterior

Leitura Atual

Medido

Constante de Multiplicação

Total Faturado

Consumo Médio Diário

Data de Apresentação

Próxima Leitura Prevista

09/07/2018
15467

08/08/2018
15512

30 dias
45 kWh

1

50 kWh

1,50 kWh

10/09/2018

06/09/2018

Histórico de Consumo e Pagamento

Valores Faturados

Mês	kWh	Dt.Pgto.	Valor
07/2018	50	24/08/2018	39,69
06/2018	65	25/07/2018	45,25
05/2018	87	20/06/2018	58,34
04/2018	98	25/05/2018	65,40
03/2018	97	25/04/2018	65,63
02/2018	101	23/03/2018	70,57
01/2018	123	23/02/2018	94,19
12/2017	72	24/01/2018	56,70
11/2017	50	20/12/2017	38,75
10/2017	86	28/12/2017	63,90
09/2017	102	25/10/2017	75,92
08/2017	84	25/09/2017	61,18

NOTA FISCAL/CONTA DE ENERGIA ELÉTRICA Nº 033.978.084- SÉRIE B
 Emitida em 08/08/2018

Produto Descrição	Un.	Consumo	Valor Unitário	Valor Total	Base Cál.	Aliq. ICMS
CUSTO DISP SISTEMA	kWh	50	0,769800	38,49	38,49	29,00%
ENERGIA CONS. B.VERMELHA P2	kWh			3,79	3,79	29,00%

Indicadores de Qualidade

Conjunto: MATINHOS
 Mês Ref.: 08/2018

	DIC	FIG	DMIC	DICRI	EUSD (R\$)
Realizado:	0,00	0,00	0,00	-	12,43
Limite Mensal:	4,59	3,17	2,52	12,22	
Limite Trimestral:	9,19	6,35	-	-	
Limite Anual:	18,38	12,70	-	-	

Tensão Contratada: 127/220 volts
 Limite Adequado Tensão: 117 a 133/202 a 231 volts

O não cumprimento dos indicadores DIC, FIG, DMIC e DICRI definidos pela ANEEL resulta em compensação financeira ao consumidor pela concessionária no faturamento. É direito do consumidor solicitar a apuração destes indicadores a qualquer tempo.

Reaviso de Vencimento

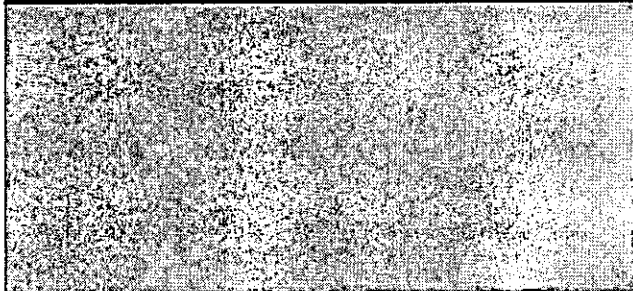

Base de Cálculo do ICMS	Valor ICMS	Valor Total da Nota Fiscal
42,28	12,26	42,28

Composição dos Valores	Reservado ao Fisco
Distribuição 7,39	9B9F.0FC3.A005.EB98.6D0A.69EE.D7BD.5282
Enc. Setoriais 2,29	
Energia 16,90	
Transmissão 1,28	
Tributos 14,42	
Total 42,28	

INCLUSO NA FATURA PIS R\$0,38 E COFINS R\$1,78 CONFORME RES. ANEEL 130/2005.
 FATURA AGRUPADA - NÃO RECEBER
 A PARTIR DE 01/08/2018 - PIS/PASEP 0,99% e COFINS 4,52%.
 Atraso superior a 45 dias sujeita inclusão no cadastro de inadimplentes CADIN/PR
 Agora é possível recorrer à Ouvidoria da Copel pelo Site ou Mobile.
 A qualquer tempo pode ser solicitado o cancelamento de valores não relacionados à prestação do serviço de energia elétrica, como convênios e doações.
 Períodos Band.Tarif.: Vermelha P2: 10/07-08/08

Autenticação Mecânica

IDENTIFICAÇÃO
 84946318

Mês
 08/2018

Vencimento
 25/09/2018

Valor a Pagar
 42,28



NAO RECEBER - FATURA AGRUPADA

**COPEL**

Copel Distribuição S.A.
 José Izidorio Blazetto, 158 - J.C. - Mossunguê - Curitiba PR - CEP 81200-240
 CNPJ: 04.368.898/0001-06 - IE: 90.233.073-98 - IM: 423.892-4



www.copel.com
 0800-51 00 116

MUNICIPIO DE MATINHOS
 TR URUGUAI - CANCHA RIVIERA
 RIVIERA DOIS - MATINHOS - PR - CEP: 83260-000
 CNPJ 76.017.466/0001-81

Mês de referência

Agosto/2018

Vencimento

25/09/2018

Unidade Consumidora:

92075495

VALOR A PAGAR

R\$ 464,82

FAT-01-20186606905573-5

Responsabilidade da Manutenção de Iluminação Pública: Município 4139716158

Informações Técnicas

Nº Medidor: MD 0323743031 - TRIFASICO

Poder Ppm-Adm Pública em Geral

Leitura Anterior

03/07/2018

14060

Leitura Atual

02/08/2018

14610

Medido

30 dias

550 kWh

Constante de Multiplicação

1

Total Faturado

550 kWh

Consumo Médio Diário

18,33 kWh

Data de Apresentação

10/09/2018

Próxima Leitura Prevista

01/09/2018

Histórico de Consumo e Pagamento

Mês	kWh	Dt. Pgto.	Valor
07/2018	610	24/08/2018	472,73
06/2018	850	25/07/2018	581,95
05/2018	639	20/06/2018	427,17
04/2018	2111	25/05/2018	1.409,09
03/2018	851	25/04/2018	580,77
02/2018	100	23/03/2018	70,22
01/2018	173	23/02/2018	150,11
12/2017	527	24/01/2018	418,05
11/2017	408	20/12/2017	314,52
10/2017	721	28/12/2017	532,76
09/2017	189	25/10/2017	141,03
08/2017	465	25/09/2017	336,71

Valores Faturados**NOTA FISCAL/CONTA DE ENERGIA ELÉTRICA Nº 033.026.770- SÉRIE B**
Emitida em 02/08/2018

Produto Descrição	Un.	Consumo	Valor Unitário	Valor Total	Base Alíq. Cálculo ICMS
ENERGIA ELETRICA CONSUMO	kWh	550	0,769345	423,14	29,00%
ENERGIA CONS. B.VERMELHA P2	kWh			41,68	41,68 29,00%

Indicadores de QualidadeConjunto: MATINHOS
Mês Ref.: 06/2018

	DIC	FIG	DMIC	DICRI	EUSD (R\$)
Realizado:	1,05	1,00	0,00	-	-
Limite Mensal:	4,59	3,17	2,52	12,22	162,55
Limite Trimestral:	9,19	6,35	-	-	-
Limite Anual:	18,38	12,70	-	-	-

Tensão Contratada: 127 volts
Limite Adequado Tensão: 117 e 133/202 e 231 volts

O não cumprimento dos indicadores DIC, FIG, DMIC e DICRI definidos pela ANEEL resulta em compensação financeira ao consumidor pela concessionária no faturamento. É direito do consumidor solicitar a apuração destes indicadores a qualquer tempo.

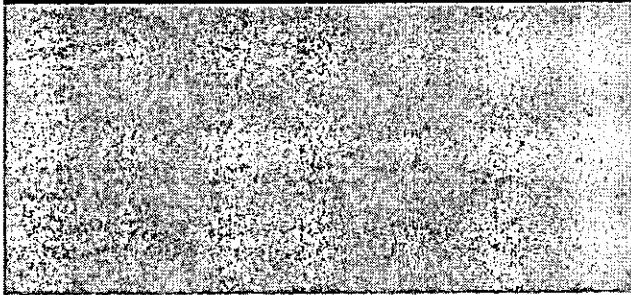
Reaviso de Vencimento

Base de Cálculo do ICMS	Valor ICMS	Valor Total da Nota Fiscal
464,82	134,80	464,82

Composição dos Valores	Reservado ao Fisco
Distribuição 81,31	8CE2.CE5B.4F2D.ECD2.688A.8A34.EF1B.AC82
Enc. Setoriais 25,23	
Energia 186,01	
Transmissão 14,08	
Tributos 158,19	
Total 464,82	

INCLUSO NA FATURA PIS R\$4,16 E COFINS R\$19,23 CONFORME RES. ANEEL 130/2005.
 FATURA AGRUPADA - NAO RECEBER
 A PARTIR DE 01/08/2018 - PIS/PASEP 0,98% e COFINS 4,52%.
 Atraso superior a 45 dias sujeita inclusão no cadastro de inadimplentes CADIN/PR
 Agora é possível recorrer à Ouvidoria da Copel pelo Site ou Mobile.
 A qualquer tempo pode ser solicitado o cancelamento de valores não relacionados à prestação do serviço de energia elétrica, como convênios e doações.
 Períodos Band. Tarif.: Vermelha P2:04/07-02/08

Autenticação Mecânica

IDENTIFICAÇÃO
92075495Mês
08/2018Vencimento
25/09/2018Valor a Pagar
464,82**COPEL**

NAO RECEBER - FATURA AGRUPADA

**COPEL**

Copel Distribuição S.A.
 José Izidoro Blazetto, 158 bl.C. - Mossunguê - Curitiba PR - CEP 81200-240
 CNPJ: 04.368.898/0001-08 - IE: 90.233.073-99 - IM: 423.992-4



www.copel.com
 0800 51 00 116

MUNICIPIO DE MATINHOS
 AV PARANAGUA, 503 - QUADRA DE FUTVOLEI
 RIVIERA DOIS - MATINHOS - PR - CEP: 83260-000
 CNPJ 76.017.466/0001-61

Mês de referência:**Agosto/2018****Vencimento****25/09/2018****Unidade Consumidora:****101772009****VALOR A PAGAR****R\$ 85,00**

Responsabilidade da Manutenção de Ilumina Pública: Município 4139716158

FAT-01-20186712430899-96

Informações Técnicas

Nº Medidor: MD 0322640204 - TRIFASICO

Poder/Ppm-Adm. Pública em Geral

Leitura Anterior

27/07/2018
22383

Leitura Atual

28/08/2018
22383

Medido

32 dias
0 kWh

Constante de Multiplicação

1

Total Faturado

100 kWh

Consumo Médio Diário

0,00 kWh

Data de Apresentação

10/09/2018

Próxima Leitura Prevista

26/09/2018

Histórico de Consumo e Pagamento

Mês	kWh	Dt.Pgto.	Valor
07/2018	100	24/08/2018	84,46
06/2018	100	25/07/2018	74,60
05/2018	108	20/06/2018	73,49
04/2018	190	25/05/2018	126,81
03/2018	100	25/04/2018	66,94
02/2018	100	23/03/2018	68,62
01/2018	329	23/02/2018	236,53
12/2017	100	24/01/2018	76,40
11/2017	407	20/12/2017	322,06
10/2017	100	28/12/2017	76,66
09/2017	100	25/10/2017	73,80
08/2017	100	25/09/2017	74,26

Valores Faturados**NOTA FISCAL/CONTA DE ENERGIA ELÉTRICA Nº 036.847.042- SÉRIE B**

Emitida em 28/08/2018

Produto Descrição	Un.	Consumo	Valor Unitário	Valor Total	Base Cálculo	Allq. ICMS
CUSTO DISP SISTEMA	kWh	100	0,773800	77,38	77,38	29,00%
ENERGIA CONS. B.VERMELHA P2	kWh			7,62	7,62	29,00%

Indicadores de QualidadeConjunto: MATINHOS
Mês Ref.: 07/2018

	DIC	FIC	DMIC	DICRI	EUSD (R\$)
Realizado:	1,50	1,00	0,00	-	-
Limite Mensal:	4,59	3,17	2,52	12,22	21,93
Limite Trimestral:	9,19	6,35	-	-	-
Limite Anual:	18,38	12,70	-	-	-

Tensão Contratada: 127/220 volts
Limite Adequado Tensão: 117 a 133/202 a 231 volts

O não cumprimento dos indicadores DIC, FIC, DMIC e DICRI definidos pela ANEEL resulta em compensação financeira ao consumidor pela concessionária no faturamento. É direito do consumidor solicitar a apuração destes indicadores a qualquer tempo.

Reaviso de Vencimento

Base de Cálculo do ICMS	Valor ICMS	Valor Total da Nota Fiscal
85,00	24,65	85,00

Composição dos Valores	Reservado ao Fisco
Distribuição 14,78	53E9.D81E.95EF.F0E7.1C34.8C4B.2375.B9F1
Enc. Setoriais 4,58	
Energia 33,82	
Transmissão 2,56	
Tributos 29,28	
Total 85,00	

CONSUMO ESTIMADO POR IMPEDIMENTO DE LEITURA - MEDIDOR ELETRÔNICO DESLIGADO INCLUSO NA FATURA PIS R\$0,82 E COFINS R\$3,79 CONFORME RES. ANEEL 130/2005.

FATURA AGRUPADA - NÃO RECEBER

A PARTIR DE 01/08/2018 - PIS/PASEP 0,98% e COFINS 4,52%

Atraso superior a 45 dias sujeita inclusão no cadastro de inadimplentes CADIN/PR

Agora é possível recorrer à Ouvidoria da Copel pelo Site ou Mobile.

A qualquer tempo pode ser solicitado o cancelamento de valores não relacionados à prestação do serviço de energia elétrica, como convênios e doações.

Períodos Band. Tarif.: Vermelha P2: 28/07-28/08

IDENTIFICAÇÃO
101772009Mês
08/2018

Autenticação Mecânica

Vencimento
25/09/2018Valor a Pagar
85,00**COPEL**

NÃO RECEBER - FATURA AGRUPADA



PREFEITURA MUNICIPAL DE MATINHOS
ESTADO DO PARANÁ
RUA PASTOR ELIAS ABRAHÃO, 22

CNPJ: 76.017.466/0001-61

NOTA DE LIQUIDAÇÃO: 009781 EMPENHO: 000108/18 Estimativa

Órgão: 09 SEC. M. DE TUR., ESPORTES E DE 01 GABINETE DO SECRETARIO
Dotação: 231220109 2 040 339 39.00.00 SERVICOS DE ENERGIA ELETRICA 02524
Projeto/Atividade: MANUTENCAO E APOIO AO TURISMO

Credor: 112 COPEL DISTRIBUICAO S/A

CNPJ/CPF: 04.368.898/0001-06
CURITIBA

Licitação: Nao se Aplica

Objeto da Despesa: SERVICOS DE ENERGIA ELETRICA D OUTROS SERVICOS DE TERCEIROS
Valor da Liquidação: R\$ 4.964,91 (quatro mil novecentos e **sessenta e quatro **
****reais e noventa e um centavos*******
Retenções:

Total das Retenções:

VALOR LIQUIDO: 4.964,91

0 Recursos Ordinarios (Livres) - Exercício

Analisando a presente despesa, em fase de liquidação, constatamos:

- 1 - Nota de Empenho (NE) Original devidamente assinada.
- 2 - Nota Fiscal (NF) original, ou Fatura, ou Recibo original, com a assinatura e identificação do credor, ou Folha de Pagamento de Pessoal elaborada pelo setor competente, ou Ofício de Diária, ou Ofício de Adiantamento para Despesas com Viagem. No caso de despesa vinculada a contrato ou convênio, o pagamento solicitado está de acordo com o pactuado.
- 3 - Coincidência nos credores constantes na NE, NF e Recibo.
- 4 - Correlação dos valores constantes na NE, NF e recibo.
- 5 - Atestado de serviço prestado/recebimento de material, com data, assinatura e identificação do responsável.
- 6 - O interessado está em dia com as Certidões Negativas.

A despesa correspondente aos dados preenchidos neste formulário está devidamente liquidada, de acordo com o estabelecido no artigo 63 da Lei 4.320/64.

Considerando as informações acima, que significam a legalidade da despesa, responsabilizo-me pelo pagamento correspondente a esta liquidação, cujo valor bruto é R\$ 4.964,91 (quatro mil novecentos e ** sessenta e quatro ** reais e noventa e um centavos*****

descontando as deduções cabíveis de R\$ em conformidade com a Lei.

Matinhos, 21 de Setembro de 2018.

IDENTIFICAÇÃO
15995262

Mês
08/2018

Vencimento
25/09/2018

Valor a Pagar
4.964,91

8367000049 7 64910111000 9 00101020186 9 72840280089 6

