



# PREFEITURA MUNICIPAL DE MATINHOS

## SECRETARIA MUNICIPAL DE FINANÇAS

CNPJ: 76.017.466/0001-61 CEP: 83.260-000  
 End.: Rua Pastor Elias Abrahão, 22 Fone: 3971-6006  
 Fax: 3971-6006 E-mail: finanzas@matinhos.pr.gov.br

### NOTA DE EMPENHO

Nº do Empenho/Tipo  
 005914/17 Global Orcamentario

ÓRGÃO 8-SECRETARIA DE EDUC., CULTURA E ES UNIDADE ORÇAMENTÁRIA 02 Coordenacao Geral do Ensino Fundam  
 DOT. 12.361.0108.2.029.3390.39.16.00 MANUTENCAO E CONSERVACAO DE Nº CONTA 1796

CREADOR 9193-CAIUBA CONSTRUCOES CIVIS E EMPREENDIMENTOS LT CPF/CNPJ 12.125.303/0001-10  
 ENDEREÇO AVENIDA PARANAGUA BALN. FLAMT FONE 41 - 34530579 CIDADE MATINHOS PR

LICITAÇÃO Registro de Preco NUMERO 5 SOLICITAÇÃO 2336/2017 PROC. COMPRA 122 EMISSÃO 31.07.17 31.07.17

VALOR ORÇADO 1.238.396,77 SALDO ANTERIOR 257.915,48 VALOR DO EMPENHO 228.685,14 SALDO ATUAL 29.230,34

ITEM	QUANT.	UNID.	ESPECIFICAÇÃO	VALOR UNITÁRIO	VALOR TOTAL
1685,14	SV		Valor estimado para contratacao de servicos de manutencao preventiva e corretiva para conservacao dos imoveis pertencentes ao patrimonio municipal de Matinhos ou sob sua responsabilidade. SEC.MUN.EDUC/ESCOLA WALLACE T.M.SILVA	1,00	228.685,14

NF. 039 R\$ 92.354,40

CONTRATO 2016 REDUZIDA 01801  
 FONTE DE RECURSO 104-25% sobre demais impostos vinculados a TOTAL LÍQUIDO 228.685,14

CONFERENTE  
 IVO MENDES JUNIOR  
 CRCSP/041.434/0-2  
 TESOUREIRA  
 DATA DE PAGTO 28/11  
 CHEQUE Nº 1168 NF 39  
 BANCO 3910  
 TESOUREIRO

ORDENADOR DA DESPESA  
 Prefeito Municipal  
 RUY HAUER REICHERT  
 EMITIDO 31/07/17  
 LIQUIDAÇÃO 1/1  
 EMITENTE

DECLARO(AMOS) PARA OS DEVIDOS FINS QUE RECEBI(EMOS) A IMPORTÂNCIA DESTA GUIA DE PAGAMENTO, CORRESPONDENTE AO ACIMA DESCRITO, E PELA QUAL DOU(AMOS) PLENA E IRREVOGÁVEL QUITAÇÃO

EM: 1/1 NOME/CPF ASSINATURA



PREFEITURA MUNICIPAL DE MATINHOS  
ESTADO DO PARANÁ  
DEPARTAMENTO DE LICITAÇÃO

PEDIDO DE EMPENHO Nº 4229/2017  
SOL.EMPENHO2336/2017

Fornecedor: 5202 - CAIUBÁ CONSTRUÇÕES CIVIS E EMPREENDIMENTOS LTDA-ME  
Endereço: AVENIDA PARANAGUÁ, - BALN. FLAMINGO – CEP 83260-000 - MATINHOS - PR  
Fone/Fax: 41 - 34530579 CNPJ: 12.125.303/0001-10

Processo:	122/2016 - Concorrência nº 5 / 2016
Órgão Solicitante:	Coordenação Geral do Ensino Fundamental
Dotação Orçamentária:	1801 - MANUTENÇÃO E CONSERVAÇÃO DE BENS IMÓVEIS
Condição de Pagamento:	30 Dias apos a emissão da nota fiscal
Local de Entrega:	
Objeto:	Contratação de empresa para manutenção preventiva e corretiva para conservação dos imóveis pertencentes ao patrimônio municipal de Matinhos ou sob sua responsabilidade.
Data Homologação	15/09/16

Lt	Item	Qtde	Unid	Descrição	Marca	Unitário	Total
1	1	228.685,14	SVÇ	Valor estimado para contratação de serviços de manutenção preventiva e corretiva para conservação dos imóveis pertencentes ao patrimônio municipal de Matinhos ou sob sua responsabilidade.		1,00	228.685,14
Valor Total R\$.....							228.685,14

Matinhos, 28/07/2017

Departamento de Compras

Emissor: Daiana Miranda

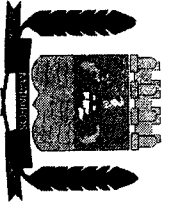

PREFEITURA MUNICIPAL DE MATINHOS  
ESTADO DO PARANÁ  
SECRETARIA MUNICIPAL DE EDUCAÇÃO

Ofício Nr. 1125 de 26/07/2017

Ao Gabinete

Senhor Prefeito,

SOLICITAMOS A SUA AUTORIZAÇÃO PARA EMPENHO:

EXECUÇÃO DOS SERVIÇOS DE MANUTENÇÃO PREVENTIVA E CORRETIVA PARA CONSERVAÇÃO NA ESCOLA WALLACE THADEU DE MELLO E SILVA  
EMPRESA: CAIUBÁ CONSTRUÇÕES CIVIS E EMPREENDIMENTOS LTDA ME

CNPJ: 12.125.303/0001-10

CONCORRÊNCIA REGISTRO DE PREÇOS Nº 005/2016

CONTRATO Nº 078/2017

PROCESSO Nº 122/2016

Fonte 104 - Reserva 2387

INÍCIO DO CONTRATO: 10 dias após a emissão da Ordem de Serviço  
VENCIMENTO DO CONTRATO:

ITEM	ESPECIFICAÇÃO	QUANT. TOTAL LICITADA	UNID.	LIGADO P/ A SECRETARIA	ESTOQUE SECRETARIA	QUANTIDADE SOLICITADA	SALDO	VALOR UNITÁRIO	VALOR EMPENHO
1	Valor estimado para contratação de serviços de manutenção preventiva e corretiva para conservação dos imóveis pertencentes ao patrimônio municipal de Matinhos ou sob sua responsabilidade.	1	SVÇ	1	1	1	R\$ 1.109.042,66	R\$ 1.603.920,00	R\$ 228.685,14
<b>TOTAL</b>								<b>R\$ 228.685,14</b>	

AUTORIZO

CUMPRIDAS AS FORMALIDADES LEGAIS

DATA: 26/07/2017

Ruy Hauer Reichert  
Prefeito Municipal

Jean Carlos Freije da Silva  
Secretário de Educação  
Decreto nº 601/2017

X



PREFEITURA MUNICIPAL DE MATINHOS  
ESTADO DO PARANÁ

**ORDEM DE SERVIÇO - Nº 017/2017 - PMM**

**Solicitação:** Secretaria Municipal de Educação, Cultura e Esportes

**Contratada:** CAIUBÁ CONSTRUÇÕES CIVIS E EMPREENDIMENTOS LTDA ME  
CNPJ: 12.125.303/0001-10

Nos termos da **Concorrência- 005/2016 - PMM - Ata de Registro de Preços - 137/2016 - PMM, Processo Administrativo nº 122/2016 - PMM - CONTRATO Nº 078/2017** referente ao contrato firmado entre o Município de Matinhos, por intermédio da Secretaria Municipal de Educação, Cultura e Esportes e a empresa **CAIUBÁ CONSTRUÇÕES CIVIS E EMPREENDIMENTOS LTDA ME**, para a **EXECUÇÃO DOS SERVIÇOS DE MANUTENÇÃO PREVENTIVA E CORRETIVA PARA CONSERVAÇÃO NA ESCOLA WALLACE THADEU DE MELLO E SILVA** fica a **CONTRATADA** autorizada a executar os serviços caracterizados abaixo.

Prazo de execução: 90 dias da ordem de serviço.

Prazo de vigência: 120 dias da assinatura do contrato

Nº	REFERÊNCIA	VALOR
1	EXECUÇÃO DOS SERVIÇOS NA ESCOLA WALLACE THADEU DE MELLO E SILVA	228.685,14
TOTAL		228.685,14

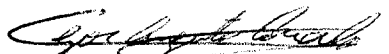
  
**ENG. CEZAR AUGUSTO CORAIOLA**  
CREA-PR110.847

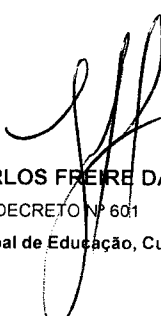
  
**JEAN CARLOS FREIRE DA SILVA**  
DECRETO Nº 601  
Secretário Municipal de Educação, Cultura e Esporte

Matinhos, 26 de julho de 2017

**CAIUBÁ CONSTRUÇÕES CIVIS E EMPREENDIMENTOS LTDA ME - Tel - (41)-3453-1681**

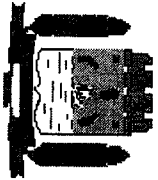
**REFORMA DA ESCOLA WALLACE TADEU DE MELO**

matinhos 21 DE JULHO de 2017

ITEM	FONTE	COD	DESCRIÇÃO DOS SERVIÇOS	UNID	QUANTIDADE	VALOR UNIT	TOTAL
1.1	sinapi	73616	DEMOLICAO DE CONCRETO SIMPLES	M <sup>3</sup>	6,00	R\$ 263,21	R\$ 1.579,26
1.2	sinapi	94992	EXECUÇÃO DE PASSEIO (CALÇADA) OU PISO DE CONCRETO COM CONCRETO MOLDADO IN LOCO, FEITO EM OBRA, ACABAMENTO CONVENCIONAL, ESPESSURA 6 CM, ARMADO.	M <sup>2</sup>	94,00	R\$ 54,16	R\$ 5.091,04
1.3	sinapi	74072/003	CORRIMAO EM TUBO ACO GALVANIZADO 1 1/4" COM BRACADEIRA	M	39,00	R\$ 84,63	R\$ 3.300,57
1.4	COTAÇÃO	MERCADO	LIMPEZA DE SUPERFICIES COM JATO DE ALTA PRESSAO DE AR E AGUA E HIPOCLORITO DE SODIO		1131,00	R\$ 6,40	R\$ 7.238,40
1.5	sinapi	88497	APLICAÇÃO E LIXAMENTO DE MASSA LATEX EM PAREDES, DUAS DEMÃOS.	M <sup>2</sup>	1804,11	R\$ 12,89	R\$ 23.254,98
1.6	sinapi	88489	APLICAÇÃO MANUAL DE PINTURA COM TINTA LÁTEX ACRÍLICA EM PAREDES, DUAS DEMÃOS.	M <sup>2</sup>	6016,70	R\$ 10,63	R\$ 63.957,52
1.7	sinapi	73739/001	PINTURA ESMALTE ACETINADO EM MADEIRA, DUAS DEMÃOS	M <sup>2</sup>	130,00	R\$ 16,61	R\$ 2.159,30
1.8	sinapi	73924/002	PINTURA ESMALTE ACETINADO, DUAS DEMÃOS, SOBRE SUPERFICIE METALICA	M <sup>2</sup>	93,00	R\$ 26,14	R\$ 2.431,02
1.9	sinapi	79499/001	PINTURA DE CORRIMÃO DE ACO 3,5 A 6M C/1 DEMAO D/TINTA GRAFITE C/PROPRIEDADES DE PRIMER E ACABAMENTO - OBS: C/ALTO TEOR DE ZARCAO	UN	30,00	R\$ 20,19	R\$ 605,70
1.10	sinapi	38364	BANCADA/ BANCA EM GRANITO, POLIDO, TIPO ANDORINHA/ QUARTZ/ CASTELO/ CORUMBAOU OUTROS EQUIVALENTES DA REGIAO, COM CUBA INOX, FORMATO *120 X 60* CM, E= *2*CM	M <sup>2</sup>	7,60	R\$ 440,25	R\$ 3.345,90

1.11	sinapi	93392	REVESTIMENTO CERÂMICO PARA PAREDES INTERNAS COM PLACAS TIPO ESMALTADAPADRÃO POPULAR DE DIMENSÕES 20X20 CM APLICADAS EM AMBIENTES DE ÁREA MENOR QUE 5 M2 NA ALTURA INTEIRA DAS	M2		2,00	R\$	37,36	R\$	74,72
1.12	sinapi	91009	PORTA DE MADEIRA PARA PINTURA, SEMI-OCA (LEVE OU MÉDIA), 60X210CM, ESPESSURA DE 3,5CM, INCLUSO DOBRADIÇAS - FORNECIMENTO E INSTALAÇÃO.	UN		1,00	R\$	279,80	R\$	279,80
1.13	sinapi	91012	PORTA DE MADEIRA PARA VERNIZ, SEMI-OCA (LEVE OU MÉDIA), 90X210CM, ESPESSURA DE 3,5CM, INCLUSO DOBRADIÇAS - FORNECIMENTO E INSTALAÇÃO.	UN		19,00	R\$	305,77	R\$	5.809,63
1.14	sinapi	90803	ADUELA / MARCO / BATENTE PARA PORTA DE 90X210CM, PADRÃO MÉDIO - FORNECIMENTO E MONTAGEM.	UN		10,00	R\$	209,65	R\$	2.096,50
1.15	sinapi	90829	ALIZAR / GUARNIÇÃO DE 5X1,5CM PARA PORTA DE 90X210CM FIXADO COM PREGOS, PADRÃO MÉDIO - FORNECIMENTO E INSTALAÇÃO.	UN		10,00	R\$	32,29	R\$	322,90
1.16	sinapi	90830	FECHADURA DE EMBUTIR COM CILINDRO, EXTERNA, COMPLETA, ACABAMENTO PADRÃO MÉDIO, INCLUSO EXECUÇÃO DE FURO - FORNECIMENTO E INSTALAÇÃO.	UN		17,00	R\$	91,60	R\$	1.557,20
1.17	sinapi	86883	SIFÃO DO TIPO FLEXÍVEL EM PVC 1 X 1.1/2 - FORNECIMENTO E INSTALAÇÃO.	UN		2,00	R\$	9,47	R\$	18,94
	sinapi	85376	DEMOLICAO DE PISO CERAMICO	M²		1654,00	R\$	6,06	R\$	10.023,24
1.18	sinapi	2575	ARGAMASSA TRAÇO 1:3 (CIMENTO E AREIA MÉDIA) PARA CONTRAPISO, PREPARO MECÂNICO COM BETONEIRA 400 L.	M³		1,00	R\$	427,92	R\$	427,92
1.19	sinapi	88309	PEDREIRO COM ENCARGOS COMPLEMENTARES	H		110,00	R\$	23,07	R\$	2.537,70
1.20	sinapi	88316	SERVENTE COM ENCARGOS COMPLEMENTARES	H		110,00	R\$	17,94	R\$	1.973,40
1.21	cotação		ACBAMENTO CROMADO PARA VALVULA DE DESCARGA	UN		7,00	R\$	60,00	R\$	420,00

1.22	sinapi	11698	MICTORIO COLETIVO ACO INOX (AISI 304), E = 0,8 MM, DE *100 X 50 X 35* CM (C X A X P)	UN	2,00	R\$	536,46	R\$	1.072,92
1.23	sinapi	84162	RODA MEIO EM MADEIRA, ALTURA 7CM, FIXADO COM COLA	M	281,00	R\$	11,78	R\$	3.310,18
1.24	cotação	MERCADO	COBERTURA SOBRE ESTRUTURA DE ALUMINIO EM POLICARBONATO ALVEOLAR 10MM. MANUTENÇÃO DE TODAS AS PORTAS E JANELAS EM ALUMINIO	M2	31,00	R\$	320,00	R\$	9.920,00
1.25	sinapi	87257	REVESTIMENTO CERÂMICO PARA PISO COM PLACAS TIPO ESMALTADA EXTRA DE DIMENSÕES 60X60 CM APLICADA EM AMBIENTES DE ÁREA MAIOR QUE 10 M2. INCLUSO RODAPE.	M2	1654,00	R\$	47,91	R\$	79.243,14
1.26	SINAPI	3990	TABUA DE MADEIRA APARELHADA *2,5 X 25* CM, MACARANDUBA, ANGELIM OU EQUIVALENTE	M	6	R\$	8,97	R\$	53,82
1.27	SINAPI	11587	FORRO DE PVC LISO, BRANCO, REGUA DE 10 CM, ESPESSURA DE 8 MM A 10 MM (COMCOLOCACAO / SEM ESTRUTURA METALICA)	M2	6	R\$	49,65	R\$	297,90

**ENG. CEZAR AUGUSTO CORAIOILA**

ENGENHEIRO CIVIL PNM

0,18	<b>18% DE</b>		
	<b>DESCONTO</b>	R\$	190.570,95
0,20	<b>TOTAL COM 20</b>		
	<b>% DE BDI</b>	R\$	228.685,14
	<b>TOTAL SINAPI</b>	R\$	232.403,60

# DANFSE - Documento Auxiliar da Nota Fiscal de Serviço Eletrônica

<b>CAIUBA CONSTRUÇÕES CIVIS E EMPREENDIMENTOS LTDA</b> AVN MARINGA, 754 CEP: 83260-000 - Bairro: CENTRO Município: Matinhos - PR E-mail: natocontabilidade@gmail.com Fone: (00) 0000-0000 CNPJ / CPF      Inscrição Estadual      Inscrição Municipal 12.125.303/0001-10      ****      41105		Número da NFS-e	
		201700000000039	
		Data do Serviço	Código Verificador
		23/10/2017	c2e40fc14

 <b>MUNICIPIO DE MATINHOS/PR</b> Secretaria Municipal da Fazenda Fone: (41) 3971-6000 - nfse.matinhos.pr.gov.br/NFSe.Portal	Dt. de Emissão	Exigibilidade ISS	Tributado no Município
	23/10/2017	Exigível	Matinhos/PR

Nome / Razão Social				Municipios			
MUNICIPIO DE MATINHOS				Matinhos/PR			
Endereço							
RUA ITAPORA (MATINHOS),519							
Cidade		UF	Fone	CEP			
Matinhos		PR	(41) 3971-6000	83260-000			
Bairro							
CENTRO							
CNPJ / CPF				Inscrição Municipal		Inscrição Estadual	
76.017.466/0001-61				41398			
E-mail							
nfse@matinhos.pr.gov.br							

Nome / Razão Social		CNPJ / CPF		Inscrição Municipal	
*****		*****		*****	
E-mail			Fone		Cidade
					*****

DESCRIÇÃO DOS SERVIÇOS	VALOR TOTAL	ALIQ.	VALOR IMPOSTO	RETIDO
EXECUÇÃO DOS SERVIÇOS DE MANUTENÇÃO PREVENTIVA E CORRETIVA PARA CONSERVAÇÃO NA ESCOLA MUNICIPAL WALLACE THADEU DE MELO E SILVA. CONTRATO 078/2017. PROCESSO 122/2016. ORDEM DE SERVIÇO 017/2017. EMPENHO Nº 5914/17. ESCOLA MUNICIPAL: WALLACE THADEU DE MELLO E SILVA.	99.754,40	2,00	1.995,09	Sim

Código do Serviço				Código NBS			
07.10 - Limpeza, manutenção e conservação de vias e logradouros públicos, imóveis, chaminés, piscinas, parques, jardins e congêneres.				*****			
CIDE	COFINS	COFINS Importação	ICMS	IOF	IPI	PIS/PASEP	PIS/PASEP Importação
0,00	0,00	0,00	0,00	0,00	0,00	0,00	0,00
Base Cálculo ISSQN Próprio		Valor do ISSQN Próprio		Base Cálculo ISSQN Retido		Valor do ISSQN Retido	
0,00		0,00		99.754,40		1.995,09	
Valor Total do ISSQN				Valor Dedução/Descontos			
0,00				0,00			
99.754,40				97.759,31			

Informações Adicionais

NOTA EMITIDA POR ME OU EPP PELO SIMPLES NACIONAL  
 NÃO GERA DIREITO A CRÉDITO FISCAL DE IPI  
 Lei 12741/2012: Mun: R\$1995,09; Est: R\$0,00; Fed: R\$0,00; Total Aprox: R\$1995,09.



Consulta realizada em 23/10/2017 às 16:14:36.

Para consultar a autenticidade acesse: [nfse.matinhos.pr.gov.br/NFSe.Portal](http://nfse.matinhos.pr.gov.br/NFSe.Portal)



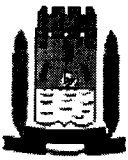

**PREFEITURA MUNICIPAL DE MATINHOS**  
**ESTADO DO PARANÁ**  
**RUA PASTOR ELIAS ABRAHÃO, 22**

**CNPJ: 76.017.466/0001-61**

**NOTA DE LIQUIDAÇÃO:** 013030 **EMPENHO:** 005914/17 Global

**Órgão:** 08 SECRETARIA DE EDUC., CULTURA E 02 Coordenacao Geral do Ensino Fu  
**Dotação:** 123610108 2 029 339 39.00.00 MANUTENCAO E CONSERVACAO DE 01801  
**Projeto/Atividade:** MANUTENCAO DAS ATIVIDADES DO ENSINO FUNDAMENTAL

**Credor:** 9193 CAIUBA CONSTRUCOES CIVIS E EMPREEND **CNPJ/CPF:** 12.125.303/0001-10  
**Licitação:** Registro de Prec 5 MATINHOS

**Objeto da Despesa:** MANUTENCAO E CONSERVACAO DE BE OUTROS SERVICOS DE TERCEIROS  
**Valor da Liquidação:** R\$ 99.754,40 (noventa e nove mil \*\*\*\*\*setecentos e cinquen  
ta e \*\*quatro reais e quarenta centavos\*\*\*\*\*  
\*\*\*\*\*  
**Retenções:** ISS 1.995,09

**Total das Retenções:**  
1.995,09  
**VALOR LIQUIDO:** 97.759,31

104 25% sobre demais impostos vinculados a e

**Analisando a presente despesa, em fase de liquidação, constatamos:**

- 1 - Nota de Empenho (NE) Original devidamente assinada.
- 2 - Nota Fiscal (NF) original, ou  
Fatura, ou  
Recibo original, com a assinatura e identificação do credor, ou  
Folha de Pagamento de Pessoal elaborada pelo setor competente, ou  
Ofício de Diária, ou  
Ofício de Adiantamento para Despesas com Viagem.  
No caso de despesa vinculada a contrato ou convênio, o pagamento solicitado está de acordo com o pactuado.
- 3 - Coincidência nos credores constantes na NE, NF e Recibo.
- 4 - Correlação dos valores constantes na NE, NF e recibo.
- 5 - Atestado de serviço prestado/recebimento de material, com data, assinatura e identificação do responsável.
- 6 - O interessado está em dia com as Certidões Negativas.

A despesa correspondente aos dados preenchidos neste formulário está devidamente liquidada, de acordo com o estabelecido no artigo 63 da Lei 4.320/64.

Considerando as informações acima, que significam a legalidade da despesa, responsabilizo-me pelo pagamento correspondente a esta liquidação, cujo valor bruto é R\$ 99.754,40 (noventa e nove mil \*\*\*\*\*setecentos e cinquenta e \*\*quatro reais e quarenta centavos\*\*\*\*\*  
\*\*\*\*\*

descontando as deduções cabíveis de R\$ em conformidade com a Lei.

1.995,09  
Matinhos, 28 de Novembro de 2017.

---

SISBB - SISTEMA DE INFORMACOES BANCO DO BRASIL  
01/12/2017 - AUTOATENDIMENTO - 14.04.49  
3850403850 SEGUNDA VIA 0002  
COMPROVANTE DE TRANSFERENCIA  
COMPROVANTE DE  
TED - TRANSFERENCIA ELETRONICA DISPONIVEL  
CLIENTE: P V CINCO PORCENTO EDUC  
AGENCIA: 3850-4 CONTA: 7.074-2  
=====

FINALIDADE: 01 CREDITO EM CONTA CORRENTE  
REMETENTE : P V CINCO PORCENTO EDUC  
BANCO: 104 - CAIXA ECONOMICA FEDERAL  
AGENCIA: 3164-X - PREFEITURA MUNICIPAL MATINHOS  
CONTA: 1.977-7

FAVORECIDO: CAIUBA CONSTRUCOES CIVIS E EMPREEND  
CPF/CNPJ: 12.125.303/0001-10  
VALOR: R\$ 97.759,31  
DEBITO EM: 29/11/2017  
=====

DOCUMENTO: 112903  
AUTENTICACAO SISBB: 5.1E2.CCB.94A.6C0.1B9