



PREFEITURA MUNICIPAL DE MATINHOS

SECRETARIA MUNICIPAL DE FINANÇAS

CNPJ: 76.017.466/0001-61 CEP: 83.260-000
 End.: Rua Pastor Elias Abrahão, 22 Fone: 3971-6006
 Fax: 3971-6006 E-mail: finanzas@matinhos.pr.gov.br

NOTA DE EMPENHO

Nº do Empenho/Tipo
000007/18 Estimativa Orcamentario

ÓRGÃO 8-SECRETARIA M. DE EDUCACAO E CULTU UNIDADE ORCAMENTARIA 02 COODERNACAO GERAL DO ENSINO FUNDAM
 DOT. 12.361.0108.2.029.3390.39.43.30 SERVICOS DE ENERGIA ELETRIC Nº CONTA 1796

CREDOR 112-COPEL DISTRIBUICAO S/A CPF/CNPJ 04.368.898/0001-06
 ENDEREÇO JOSE IZIDORO BIAZETTO 158 FONE CIDADE CURITIBA PR

LICITAÇÃO Nao se Aplica NÚMERO SOLICITAÇÃO PROC. COMPRA EMISSÃO 02.01.18 02.01.18

VALOR ORÇADO 900.000,00 SALDO ANTERIOR 853.000,00 VALOR DO EMPENHO 240.000,00 SALDO ATUAL 613.000,00

ITEI	QUANT.	UNID.	ESPECIFICAÇÃO	VALOR UNITÁRIO	VALOR TOTAL
1	1	REF.	DESPESAS COM SERVICOS DE ENERGIA ELETRICA. VALOR ESTIMADO. SECRETARIA DA EDUCACAO. ESCOLAS.	0.000,0000	240.000,00
			Jan/18 R\$ 20.338,42 (Venc. 25/02)		
			Parte -> Mar/18 R\$ 12.937,80 (Venc. 25/04)		
			Abr/18 R\$ 22.117,02 (VENC. 25/05)		
			Mai/18 R\$ 20.026,76 (VENC. 25/06)		
			JUN/18 R\$ 29.426,98 (VENC. 25/07)		
			JUL/18 R\$ 19.819,80 (Venc. 25/08)		
			AGO/18 R\$ 18.105,04 (Venc 25/09)		

CONTRATO REDUZIDA 01814
 FONTE DE RECURSO 104-25% sobre demais impostos vinculados a TOTAL LÍQUIDO 240.000,00

CONFERENTE
 VO/MENDES JUNIOR
 OBC/PR 047.43410-2
 TESOURARIA
 DATA DE PAGTO 25-09-18
 CHEQUE Nº 0000 ck
 BANCO 3910
 TESOUREIRO

ORDENADOR DA DESPESA
 Prefeito Municipal
 RUY HAUER REICHERT
 EMITIDO 02/01/18
 LIQUIDAÇÃO
 EMITENTE

DECLARO (AMOS) PARA OS DEVIDOS FINS QUE RECEBI (EMOS) A IMPORTÂNCIA DESTA GUIA DE PAGAMENTO, CORRESPONDENTE AO ACIMA DESCRITO, E PELA QUAL DOU (AMOS) PLENA E IRREVOGÁVEL QUITAÇÃO

EM: 11 NOME/CPF ASSINATURA



PREFEITURA MUNICIPAL DE MATINHOS
ESTADO DO PARANÁ
SECRETARIA MUNICIPAL DE EDUCAÇÃO, CULTURA E ESPORTE

Ofício Nr. 0012/2018 de 02/01/2018
Ao Gabinete
Senhor Prefeito,

SOLICITAMOS SUA AUTORIZAÇÃO DE EMPENHO ESTIMADO PARA PAGAMENTO DE SERVIÇOS DE ENERGIA ELÉTRICA - ESCOLAS

EMPRESA: COPEL
CNPJ: 04368898/0001-06
ATA:
P. P. R. P:
PROCESSO
INÍCIO CONTRATO:
VENCIMENTO CONTRATO:

FONTE 104

ITEM DA LICITAÇÃO	ESPECIFICAÇÃO	QUANT. TOTAL LICITADA	UNID.	ESTOQUE SECRETARIA		QUANTIDADE SOLICITADA	PERÍODO	SALDO		VALOR UNITÁRIO	VALOR EMPENHO
				CONTÁBIL	FÍSICO			CONTÁBIL	FÍSICO		
	Serviços de energia elétrica	0	serv	0	0	0	1 ano	R\$ -	0		R\$ 240.000,00
										TOTAL	R\$ 240.000,00

TAIS ANDRESSA INGRID SPINA FABRO
Diretora Geral

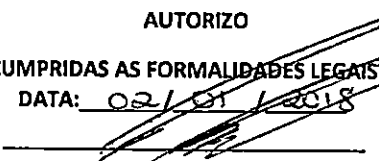
AUTORIZO
CUMPRIDAS AS FORMALIDADES LEGAIS
DATA: 02/01/2018

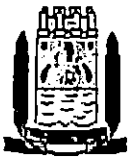
Ruy Hauer Reichert
Prefeito Municipal



PREFEITURA MUNICIPAL DE MATINHOS
ESTADO DO PARANÁ
RUA PASTOR ELIAS ABRAHÃO, 22

CNPJ: 76.017.466/0001-61

NOTA DE LIQUIDAÇÃO: 009776 EMPENHO: 000007/18 Estimativa

Órgão: 08 SECRETARIA M. DE EDUCACAO E CU 02 COODERNACAO GERAL DO ENSINO FU
Dotação: 123610108 2 029 339 39.00.00 SERVICOS DE ENERGIA ELETRICA 01814
Projeto/Atividade: MANUTENCAO DAS ATIVIDADES DO ENSINO FUNDAMENTAL

Credor: 112 COPEL DISTRIBUICAO S/A CNPJ/CPF: 04.368.898/0001-06
Licitação: Nao se Aplica CURITIBA

Objeto da Despesa: SERVICOS DE ENERGIA ELETRICA D OUTROS SERVICOS DE TERCEIROS
Valor da Liquidação: R\$ 18.105,04 (dezoito mil cento e cinco reais e quatro centavos)

 Retenções:

Total das Retenções:

VALOR LIQUIDO: 05,04

104 25% sobre demais impostos vinculados a e

Analisando a presente despesa, em fase de liquidação, constatamos:

- 1 - Nota de Empenho (NE) Original devidamente assinada.
- 2 - Nota Fiscal (NF) original, ou Fatura, ou Recibo original, com a assinatura e identificação do credor, ou Folha de Pagamento de Pessoal elaborada pelo setor competente, ou Ofício de Diária, ou Ofício de Adiantamento para Despesas com Viagem. No caso de despesa vinculada a contrato ou convênio, o pagamento solicitado está de acordo com o pactuado.
- 3 - Coincidência nos credores constantes na NE, NF e Recibo.
- 4 - Correlação dos valores constantes na NE, NF e recibo.
- 5 - Atestado de serviço prestado/recebimento de material, com data, assinatura e identificação do responsável.
- 6 - O interessado está em dia com as Certidões Negativas.

A despesa correspondente aos dados preenchidos neste formulário está devidamente liquidada, de acordo com o estabelecido no artigo 63 da Lei 4.320/64.

Considerando as informações acima, que significam a legalidade da despesa, responsabilizo-me pelo pagamento correspondente a esta liquidação, cujo valor bruto é R\$ 18.105,04 (dezoito mil cento e cinco reais e quatro centavos) *****
 descontando as deduções cabíveis de R\$ em conformidade com a Lei.

Matinhos, 21 de Setembro de 2018.



Copel Distribuição S.A.
 Rua José Izidoro Biazzotto, 158 - Curitiba-PR - 81.200-240
 CNPJ 04.368.688/0001-06 - IE: 60.233.073-90 - IM: 423.852-1

pagina 1/2



www.copel.com

MUNICÍPIO DE MATINHOS
 R PST ELIAS ABRAHAO, 22
 BAL MATINHOS - MATINHOS - PR - CEP: 83260-000
 CNPJ 76.017.466/0001-61

Escolas

Educação

Mês de referência

Agosto/2018

Nº de Identificação

15995262

Vencimento

25/09/2018

VALOR

R\$ 20.420,13

AGP-01-20186728402628-54

DOCUMENTO DE COBRANÇA

Produto

Notas Fiscais de Energia
 VALOR TOTAL A PAGAR

Valor Total

20.420,13
 20.420,13

CMEI R# 2.315,09 Emp. 6
 ESCOLAS R# 18.105,04 Emp. 7

AUTORIZO
 CUMPRIDAS AS FORMALIDADES LEGAIS
 DATA: 18/09/18

Ruy Hauer Reichert
 Prefeito Municipal

Atesto que os () materiais () serviços
 discriminados neste documento fiscal
 foram entregues em perfeitas condições
 de uso e que são destinados.

Assinatura do Secretário

**COPEL**

Copel Distribuição S.A.
 José Izidoro Binzatto, 158 bl.C - Mossurunga - Curitiba PR - CEP 81200-240
 CNPJ: 04.368.898/0001-06 - IE 90.233.073-99 - IM 423.992-4



www.copel.com
 0800 51 00 116

MUNICIPIO DE MATINHOS
 R SAO MATEUS, 307 - ESC MUN PROF CAETANA PARANHOS
 CAIOBA - MATINHOS - PR - CEP: 83260-000

85258 01 023 213400
 CNPJ 76.017.466/0001-61

Mês de referência**Agosto/2018****Vencimento****25/09/2018****Unidade Consumidora****6239412****VALOR A PAGAR****R\$ 1.365,06**

FAT-01-20186647298706-36

Responsabilidade da Manutenção de Iluminação Pública: Município 4139716158

Informações Técnicas

N° Medidor: MD 0204040924 - TRIFASICO

Poder/Plano: Ensino Fundamental

Leitura Anterior

12/07/2018
22159

Leitura Atual

13/08/2018
23770

Medido

32 dias
1611 kWh

Constante de Multiplicação

1

Total Faturado

1611 kWh

Consumo Médio Diário

50,34 kWh

Data de Apresentação

10/09/2018

Próxima Leitura Prevista

12/09/2018

Histórico de Consumo e Pagamento

Mês	kWh	Dt.Pgto.	Valor
07/2018	1493	24/08/2018	1.205,61
06/2018	1854	25/07/2018	1.307,75
05/2018	2023	20/06/2018	1.361,59
04/2018	2333	25/05/2018	1.557,30
03/2018	2034	25/04/2018	1.378,23
02/2018	1144	23/03/2018	796,97
01/2018	853	23/02/2018	631,93
12/2017	1968	24/01/2018	1.540,81
11/2017	1761	20/12/2017	1.370,46
10/2017	1978	27/11/2017	1.482,30
09/2017	1461	25/10/2017	1.085,54
08/2017	1294	25/09/2017	946,32

Valores Faturados**NOTA FISCAL/CONTA DE ENERGIA ELÉTRICA N° 034.697.131- SÉRIE B**

Emitida em 13/08/2018

Produto Descrição	Un.	Consumo	Valor Unitário	Valor Total	Base Cálculo	Aliq. ICMS
ENERGIA ELETRICA CONSUMO	kWh	1.611	0,771347	1.242,64	1.242,64	29,00%
ENERGIA CONS. B.VERMELHA P2	kWh			122,42	122,42	29,00%

Indicadores de QualidadeConjunto: MATINHOS
Mês Ref.: 08/2018

	DIC	FIC	DMIC	DICRI	EUSD (R\$)
Realizado:	0,00	0,00	0,00	-	354,55
Limite Mensal:	4,59	3,17	2,52	12,22	
Limite Trimestral:	9,19	6,35	-	-	
Limite Anual:	18,38	12,70	-	-	

Tensão Contratada: 127/220 volts
Limite Adequado Tensão: 117 a 133/202 a 231 volts

O não cumprimento dos indicadores DIC, FIC, DMIC e DICRI definidos pela ANEEL resulta em compensação financeira ao consumidor pela concessionária no faturamento. É direito do consumidor solicitar a apuração destes indicadores a qualquer tempo.

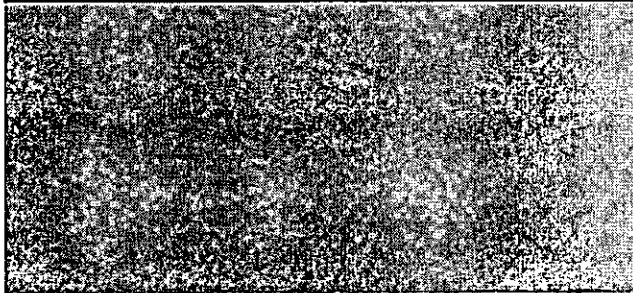
Reaviso de Vencimento

Base de Cálculo do ICMS	Valor ICMS	Valor Total da Nota Fiscal
1.365,06	395,86	1.365,08

Composição dos Valores	Reservado ao Fisco
Distribuição 238,17	4855.1696.0CDC.1E5B.A652.87D1.327C.A878
Enc. Setoriais 73,92	
Energia 544,83	
Transmissão 41,24	
Tributos 466,90	
Total 1.365,08	

INCLUSO NA FATURA PIS R\$12,65 E COFINS R\$58,39 CONFORME RES. ANEEL 130/2005.
 FATURA AGRUPADA - NAO RECEBER
 A PARTIR DE 01/09/2018 - PIS/PASEP 0,98% e COFINS 4,52%.
 Alíquota superior a 45 dias sujeita inclusão no cadastro de inadimplentes CADIN/PR
 Agora é possível recorrer à Ouvidoria da Copel pelo Site ou Mobile.
 A qualquer tempo pode ser solicitado o cancelamento de valores não relacionados à prestação do serviço de energia elétrica, como convênios e doações.
 Períodos Band. Tarif.: Vermelha P2: 13/07-13/08

Autenticação Mecânica

IDENTIFICAÇÃO
6239412Mês
08/2018Vencimento
25/09/2018Valor a Pagar
1.365,06**COPEL**

NAO RECEBER - FATURA AGRUPADA

**COPEL**

Copel Distribuição S.A.
 José Izidoro Biazotto, 158 bl.C - Mossunguê - Curitiba PR - CEP 81200-240.
 CNPJ: 04.368.898/0001-06 - IE 90.233.073,99 - IM 423.992-4



www.copel.com
 0800-51 00 116

MUNICIPIO DE MATINHOS
 R STA CATARINA - ESC MUN QUATRO DE MARCO
 TABULEIRO - MATINHOS - PR - CEP: 83260-000

85256 01 004 506000
 CNPJ 76.017.466/0001-61

Mês de referência**Agosto/2018****Vencimento****25/09/2018****Unidade Consumidora****6253172****VALOR A PAGAR****R\$ 1.003,42**

FAT-01-20186695276725-36

Responsabilidade da Manutenção de Ilumina Pública: Município 4139716158

Informações Técnicas

Nº Medidor: MD 0990332307 - BIFASICO

Poder/Ppm-Ensino.Fundamental

Leitura Anterior

24/07/2018
19113

Leitura Atual

23/08/2018
20294

Medido

30 dias
1181kWhConstante de
Multiplicação

1

Total Faturado

1.181 kWh

Consumo
Médio Diário

39,36 kWh

Data de
Apresentação

10/09/2018

Próxima Leitura
Prevista

22/09/2018

Histórico de Consumo e Pagamento

Mês	kWh	Dt.Pgto.	Valor
07/2018	1252	24/08/2018	1.053,60
06/2018	1227	25/07/2018	892,15
05/2018	1489	20/06/2018	1.011,18
04/2018	1752	25/05/2018	1.169,46
03/2018	1737	25/04/2018	1.166,52
02/2018	1192	23/03/2018	820,81
01/2018	1031	23/02/2018	742,99
12/2017	1267	24/01/2018	975,73
11/2017	1412	20/12/2017	1.113,69
10/2017	1308	27/11/2017	996,37
09/2017	1120	25/10/2017	828,21
08/2017	1093	25/09/2017	809,88

Valores Faturados**NOTA FISCAL/CONTA DE ENERGIA ELÉTRICA Nº 036.517.139- SÉRIE B**
Emitida em 23/08/2018

Produto Descrição	Un.	Consumo	Valor Unitário	Valor Total	Base Cálc.	Aliq. ICMS
ENERGIA ELETTRICA CONSUMO	kWh	1.181	0,773438	913,43	913,43	29,00%
ENERGIA CONS. B.VERMELHA P2	kWh			89,99	89,99	29,00%

Indicadores de QualidadeConjunto: MATINHOS
Mês Ref.: 06/2018

	DIC	FIG	DMIC	DICRI	EUSD (R\$)
Realizado:	0,00	0,00	0,00	-	
Limite Mensal:	4,59	3,17	2,52	12,22	234,65
Limite Trimestral:	9,19	6,35	-	-	
Limite Anual:	18,38	12,70	-	-	

Tensão Contratada: 127/220 volts
Limite Adequado Tensão: 117 a 133/202 a 231 volts

O não cumprimento dos indicadores DIC, FIG, DMIC e DICRI definidos pela ANEEL resulta em compensação financeira ao consumidor pela concessionária no faturamento. É direito do consumidor solicitar a apuração destes indicadores a qualquer tempo.

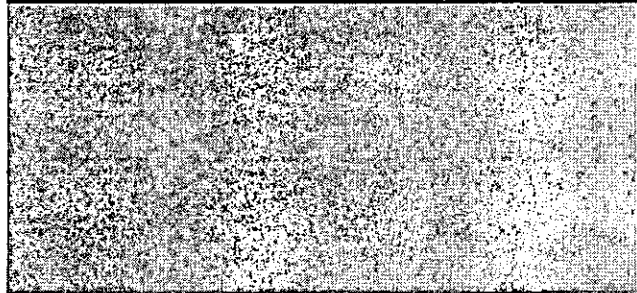
Reaviso de Vencimento

Base de Cálculo do ICMS	Valor ICMS	Valor Total da Nota Fiscal
1.003,42	290,99	1.003,42

Composição dos Valores	Reservado ao Fisco
Distribuição 174,59	3D62.C6A7.889C.CA33.6F44.4800.B5D9.D1E2
Enc. Setoriais 54,19	
Energia 399,41	
Transmissão 30,23	
Tributos 345,00	
Total 1.003,42	

INCLUSO NA FATURA PIS R\$9,62 E COFINS R\$44,39 CONFORME RES. ANEEL 130/2005.
 FATURA AGRUPADA - NÃO RECEBER
 A PARTIR DE 01/09/2018 - PIS/PASEP 0,98% e COFINS 4,52%.
 Atraso superior a 45 dias sujeita inclusão no cadastro de inadimplentes CADIN/PR
 Agora é possível recorrer à Ouvidoria da Copel pelo Site ou Mobile.
 A qualquer tempo pode ser solicitado o cancelamento de valores não relacionados
 à prestação do serviço de energia elétrica, como convênios e doações.
 Períodos Band. Tarif.: Vermelha P2: 25/07-23/08

IDENTIFICAÇÃO
6253172Mês
08/2018

Autenticação Mecânica

Vencimento
25/09/2018Valor a Pagar
1.003,42**COPEL**

NAO RECEBER - FATURA AGRUPADA

**COPEL**

Copel Distribuição S.A.
 José Izidoro Bizozzi, 158 B.C. - Mossungua - Curitiba PR - CEP: 81200-240
 CNPJ: 04.368.898/0001-06 - IE: 90.233.073-99 - IM: 423.992-4



www.copel.com
 0800.51.00.116

MUNICIPIO DE MATINHOS
 R ALBANO MULLER - ESC MUN LEOCADIA O DOS SANTOS
 BAL MATINHOS - MATINHOS - PR - CEP: 83260-000

85256 01 006 272600
 CNPJ 76.017.466/0001-61

Mês de referência**Agosto/2018****Unidade Consumidora****6273262****Vencimento****25/09/2018****VALOR A PAGAR****R\$ 84,60**

FAT-01-20186620517120-20

Responsabilidade da Manutenção de Ilumina Pública: Município 4139716158

Informações Técnicas

Nº Medidor: MD 0311942809 - TRIFASICO

Poder/Ppm-Educação Infantil - Creche

Leitura Anterior	Leitura Atual	Medido	Constante de Multiplicação	Total Faturado	Consumo Médio Diário	Data de Apresentação	Próxima Leitura Prevista
06/07/2018 9310	07/08/2018 9391	32 dias 81 kWh	1	100 kWh	2,53 kWh	10/09/2018	05/09/2018

Histórico de Consumo e Pagamento

Mês	KWh	Dt. Pgto.	Valor
07/2018	100	24/08/2018	78,71
06/2018	100	25/07/2018	69,45
05/2018	100	20/06/2018	67,05
04/2018	251	25/05/2018	167,53
03/2018	283	25/04/2018	192,37
02/2018	300	23/03/2018	209,89
01/2018	966	23/02/2018	726,78
12/2017	1793	24/01/2018	1.414,36
11/2017	1460	20/12/2017	1.131,02
10/2017	1644	27/11/2017	1.220,46
09/2017	1048	25/10/2017	780,71
08/2017	1133	25/09/2017	824,54

Valores Faturados**NOTA FISCAL/CONTA DE ENERGIA ELÉTRICA Nº 032.330.441- SÉRIE B**
Emitida em 07/08/2018

Produto Descrição	Un.	Consumo	Valor Unitário	Valor Total	Base Cál.	Aliq. ICMS
CUSTO DISP SISTEMA	kWh	100	0,770100	77,01	77,01	29,00%
ENERGIA CONS. B.VERMELHA P2	kWh			7,59	7,59	29,00%

Indicadores de QualidadeConjunto: MATINHOS
Mês Ref.: 06/2018

	DIC	FIC	DMIC	DICRI	EUSD (R\$)
Realizado:	0,00	0,00	0,00	-	-
Limite Mensal:	4,59	3,17	2,52	12,22	19,12
Limite Trimestral:	9,19	6,35	-	-	-
Limite Anual:	18,38	12,70	-	-	-

Tensão Contratada: 127/220 volts
Limite Adequado Tensão: 117 a 133/202 a 231 volts

O não cumprimento dos indicadores DIC, FIC, DMIC e DICRI definidos pela ANEEL resulta em compensação financeira ao consumidor pela concessionária no faturamento. É direito do consumidor solicitar a apuração destes indicadores a qualquer tempo.

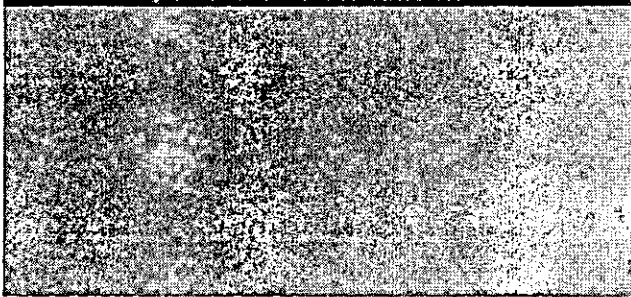
Reaviso de Vencimento

Base de Cálculo do ICMS	Valor ICMS	Valor Total da Nota Fiscal
84,60	24,53	84,60

Composição dos Valores	Reservado ao Fisco
Distribuição 14,78	14CB.31FD.9D16.B5EF.83A8.38FA.C337.14B6
Enc. Setoriais 4,58	
Energia 33,82	
Transmissão 2,56	
Tributos 28,88	
Total 84,60	

INCLUSO NA FATURA PIS R\$0,77 E COFINS R\$3,56 CONFORME RES. ANEEL 130/2005.
 FATURA AGRUPADA - NÃO RECEBER
 A PARTIR DE 01/08/2018 - PIS/PASEP 0,98% e COFINS 4,52%.
 Atraso superior a 45 dias sujeita inclusão no cadastro de inadimplentes CADIN/PR
 Agora é possível recorrer à Ouvidoria da Copel pelo Site ou Mobile.
 A qualquer tempo pode ser solicitado o cancelamento de valores não relacionados à prestação do serviço de energia elétrica, como convênios e doações.
 Períodos Band. Tarif.: Vermelha P2: 07/07-07/08

IDENTIFICAÇÃO
6273262Mês
08/2018

Autenticação Mecânica

Vencimento
25/09/2018Valor a Pagar
84,60**COPEL**

NÃO RECEBER - FATURA AGRUPADA

**COPEL**

Copel Distribuição S.A.
 José Izidorio Biazotto, 188 Bl.C - Mossunguá - Curitiba PR - CEP 81200-240
 CNPJ: 04.368.898/0001-06 - IE: 90.233.073-99 - IM 423-992-4



www.copel.com
 0800 51 00 116

MUNICIPIO DE MATINHOS
 R JUSTINO MESQUITA - ESC MUN OITO DE MAIO
 SERTAOZINHO - MATINHOS - PR - CEP: 83260-000

85256 01 008 298400
 CNPJ 76.017.466/0001-61

Mês de referência**Agosto/2018****Vencimento****25/09/2018****Unidade Consumidora****6288430****VALOR A PAGAR****R\$ 930,22**

FAT-01-20186643293849-73

Responsabilidade da Manutenção de Ilumina Pública: Municipio 4139716158

Informações Técnicas

N° Medidor: MD 0933542307 - TRIFASICO

Poder/Ppm-Ensino Fundamental

Leitura Anterior

09/07/2018
97164

Leitura Atual

08/08/2018
98263

Medido

30 dias
1099 kWh

Constante de Multiplicação

1

Total Faturado

1.099 kWh

Consumo Médio Diário

36,63 kWh

Data de Apresentação

16/09/2018

Próxima Leitura Prevista

06/09/2018

Histórico de Consumo e Pagamento

Mês	kWh	Dt.Pgto.	Valor
07/2018	1502	24/08/2018	1.192,58
06/2018	1788	25/07/2018	1.245,04
05/2018	1545	20/06/2018	1.036,56
04/2018	1706	25/05/2018	1.138,76
03/2018	1316	25/04/2018	891,57
02/2018	611	23/03/2018	426,91
01/2018	982	23/02/2018	734,07
12/2017	1291	24/01/2018	1.016,94
11/2017	1276	20/12/2017	989,45
10/2017	1144	27/11/2017	850,50
09/2017	1310	25/10/2017	975,48
08/2017	1519	25/09/2017	1.106,62

Valores Faturados

NOTA FISCAL/CONTA DE ENERGIA ELÉTRICA N° 033.985.179- SÉRIE B
 Emitida em 08/08/2018

Produto Descrição	Un.	Consumo	Valor Unitário	Valor Total	Base Cál.	Aliq. ICMS
ENERGIA ELETRICA CONSUMO	kWh	1.099	0,770519	846,80	846,80	29,00%
ENERGIA CONS. B.VERMELHA P2	kWh			83,42	83,42	29,00%

Indicadores de Qualidade

Conjunto: MATINHOS
 Mês Ref.: 06/2018

	DIC	FIC	DMIC	DICRI	EUSD (R\$)
Realizado:	0,00	0,00	0,00	-	341,93
Limite Mensal:	4,59	3,17	2,52	12,22	
Limite Trimestral:	9,19	6,35	-	-	
Limite Anual:	18,38	12,70	-	-	

Tensão Contratada: 127/220 volts
 Limite Adequado Tensão: 117 a 133/202 a 231 volts

O não cumprimento dos indicadores DIC, FIC, DMIC e DICRI definidos pela ANEEL resulta em compensação financeira ao consumidor pela concessionária no faturamento. É direito do consumidor solicitar a apuração destes indicadores a qualquer tempo.

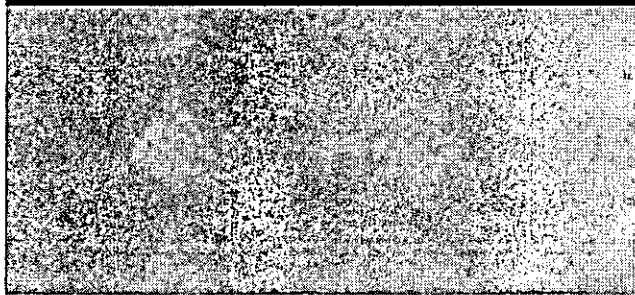
Reaviso de Vencimento

Base de Cálculo do ICMS	Valor ICMS	Valor Total da Nota Fiscal
930,22	269,77	930,22

Composição dos Valores	Reservado ao Fisco
Distribuição 162,47	575D.F1AA.F1EF.9181.BD17.971A.BCD0.2B77
Enc. Setoriais 50,43	
Energia 371,68	
Transmissão 28,13	
Tributos 317,51	
Total 930,22	

INCLUSO NA FATURA PIS R\$8,49 E COFINS R\$39,25 CONFORME RES. ANEEL 130/2005.
 FATURA AGRUPADA - NÃO RECEBER
 A PARTIR DE 01/09/2018 - PIS/PASEP 0,98% e COFINS 4,52%.
 Após superior a 45 dias sujeita inclusão no cadastro de inadimplentes CADIN/PR
 Agora é possível recorrer à Ouvidoria da Copel pelo Site ou Mobile.
 A qualquer tempo pode ser solicitado o cancelamento de valores não relacionados à prestação do serviço de energia elétrica, como convênios e doações.
 Períodos Band. Tarif.: Vermelha P2: 10/07-08/08

IDENTIFICAÇÃO
6288430Mês
08/2018Vencimento
25/09/2018Valor a Pagar
930,22

Autenticação Mecânica

**COPEL**

NÃO RECEBER - FATURA AGRUPADA

**COPEL**

Copel Distribuição S.A.
 José Izidoro Biazzotto, 188 - Bl. C - Mossungó - Curitiba PR - CEP 81200-240
 CNPJ: 04.368.898/0001-06 - IE: 90.233.073-99 - IM 423.982-4



www.copel.com
 0800 51 00 116

MUNICIPIO DE MATINHOS
 R ADRIANOPOLIS - CMEI PINGO DE GENTE
 BOM RETIRO - MATINHOS - PR - CEP: 83260-000

85266 01 010 357200
 CNPJ 76.017.466/0001-81

Mês de referência**Agosto/2018****Vencimento****25/09/2018****Unidade Consumidora****6299105****VALOR A PAGAR****R\$ 866,29**

Responsabilidade da Manutenção de Iluminação Pública: Município 4139716158

FAT-01-20186705280368-62

Informações Técnicas

Nº Medidor: MD 0200843021 - TRIFASICO

Poder/Ppm-Ensino Fundamental

Leitura Anterior

26/07/2018
72672

Leitura Atual

27/08/2018
73691

Medido

32 dias
1019 kWhConstante de
Multiplicação

1

Total Faturado

1019 kWh

Consumo
Médio Diário

31,84 kWh

Data de
Apresentação

10/09/2018

Próxima Leitura
Prevista

25/09/2018

Histórico de Consumo e Pagamento

Mês	kWh	Dt.Pgto.	Valor
07/2018	792	24/08/2018	668,99
06/2018	944	25/07/2018	699,88
05/2018	1135	20/06/2018	771,93
04/2018	1706	25/05/2018	1.138,76
03/2018	1880	25/04/2018	1.260,30
02/2018	1098	23/03/2018	754,55
01/2018	591	23/02/2018	421,18
12/2017	1069	24/01/2018	818,19
11/2017	1077	20/12/2017	851,47
10/2017	1037	27/11/2017	793,92
09/2017	1053	25/10/2017	777,87
08/2017	877	25/09/2017	651,26

Valores Faturados**NOTA FISCAL/CONTA DE ENERGIA ELÉTRICA Nº 036.800.408- SÉRIE B**
Emitida em 27/08/2018

Produto Descrição	Un.	Consumo	Valor Unitário	Valor Total	Base Cálc.	Aliq. ICMS
ENERGIA ELETRICA CONSUMO	kWh	1.019	0,773896	788,60	788,60	29,00%
ENERGIA CONS. B.VERMELHA P2	kWh			77,69	77,69	29,00%

Indicadores de QualidadeConjunto: MATINHOS
Mês Ref.: 06/2018

	DIC	FIC	DMIC	DICRI	EUSD (R\$)
Realizado:	0,00	0,00	0,00	-	183,01
Limite Mensal:	4,59	3,17	2,52	12,22	
Limite Trimestral:	9,19	6,35	-	-	
Limite Anual:	18,38	12,70	-	-	

Tensão Contratada: 127/220 volts
Limite Adequado Tensão: 117 a 133/202 a 231 volts

O não cumprimento dos indicadores DIC, FIC, DMIC e DICRI definidos pela ANEEL resulta em compensação financeira ao consumidor pela concessionária no faturamento. É direito do consumidor solicitar a apuração destes indicadores a qualquer tempo.

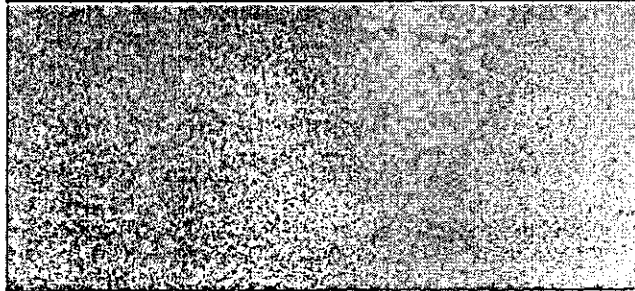
Reaviso de Vencimento

Base de Cálculo do ICMS 866,29	Valor ICMS 251,22	Valor Total da Nota Fiscal 866,29
Composição dos Valores		Reservado ao Fisco
Distribuição	150,64	D738.DC0E.7C9F.205E.44A9.E970.0A1A.4439
Enc. Setoriais	48,76	
Energia	344,62	
Transmissão	26,08	
Tributos	298,19	
Total	866,29	

INCLUSO NA FATURA PIS R\$9,37 E COFINS R\$38,60 CONFORME RES. ANEEL 130/2005.
 FATURA AGRUPADA - NAO RECEBER
 A PARTIR DE 01/08/2018 - PIS/PASEP 0,98% e COFINS 4,52%.
 Atraso superior a 45 dias sujeita inclusão no cadastro de inadimplentes CADIN/PR
 Agora é possível recorrer à Ouvidoria da Copel pelo Site ou Mobile.
 A qualquer tempo pode ser solicitado o cancelamento de valores não relacionados
 à prestação do serviço de energia elétrica, como convênios e doações.
 Períodos Band. Tarif.: Vermelha P2:27/07-27/08

Autenticação Mecânica

IDENTIFICAÇÃO
6299105Mês
08/2018Vencimento
25/09/2018Valor a Pagar
866,29**COPEL**

NAO RECEBER - FATURA AGRUPADA

**COPEL**

Copel Distribuição S.A.
 José Izidoro Brazzato, 188 bl.C - Mossunguá - Curitiba PR - CEP: 81200-240
 CNPJ: 04.368.898/0001-06 - IE: 90.233.073-99 - IM: 423.992-4



www.copel.com
 0800 51 00 116

MUNICIPIO DE MATINHOS
 R MEDIANEIRA - ESC MUN MONTEIRO LOBATO
 RIVIERA DOIS - MATINHOS - PR - CEP: 83260-000

85256 01 003 278600
 CNPJ 76.017.466/0001-61

Mês de referência**Agosto/2018****Vencimento****25/09/2018****Unidade Consumidora:****6308678****VALOR A PAGAR****R\$ 671,88**

FAT-01-20186606907871-86

Responsabilidade da Manutenção de Ilumina Pública: Município 4139716158

Informações Técnicas

Nº Medidor: MD 0953241545 - TRIFASICO

Poder/Ppm-Ensino Fundamental

Leitura Anterior	Leitura Atual	Medido	Constante de Multiplicação	Total Faturado	Consumo Médio Diário	Data de Apresentação	Próxima Leitura Prevista
03/07/2018 82440	02/08/2018 33235	30 dias 795 kWh	1	795 kWh	26,50 kWh	10/09/2018	01/09/2018

Histórico de Consumo e Pagamento

Mês	kWh	Dt.Pgto.	Valor
07/2018	956	24/08/2018	740,87
06/2018	1047	25/07/2018	716,84
05/2018	1120	20/06/2018	748,72
04/2018	1346	25/05/2018	898,46
03/2018	975	25/04/2018	665,38
02/2018	549	23/03/2018	385,54
01/2018	1090	23/02/2018	826,50
12/2017	1078	24/01/2018	855,20
11/2017	977	20/12/2017	753,21
10/2017	1104	27/11/2017	815,83
09/2017	1029	25/10/2017	767,99
08/2017	956	25/09/2017	689,49

Valores Faturados**NOTA FISCAL/CONTA DE ENERGIA ELÉTRICA Nº 033.074.972- SÉRIE B**
Emitida em 02/08/2018

Produto Descrição	Un.	Consumo	Valor Unitário	Valor Total	Base Cálcl.	Allq. ICMS
ENERGIA ELETTRICA CONSUMO	kWh	795	0,769346	611,63	611,63	29,00%
ENERGIA CONS. B.VERMELHA P2	kWh			60,25	60,25	29,00%

Indicadores de Qualidade

Conjunto: MATINHOS
 Mês Ref.: 06/2018

	DIC	FIC	DMIC	DICRI	EUSD (R\$)
Realizado:	0,00	0,00	0,00	-	200,22
Limite Mensal:	4,59	3,17	2,52	12,22	
Limite Trimestral:	9,19	6,35	-	-	
Limite Anual:	18,38	12,70	-	-	

Tensão Contratada: 127/220 volts
 Limite Adequado Tensão: 117 e 133/202 a 231 volts

O não cumprimento dos indicadores DIC, FIC, DMIC e DICRI definidos pela ANEEL resulta em compensação financeira ao consumidor pela concessionária no faturamento. É direito do consumidor solicitar a apuração destes indicadores a qualquer tempo.

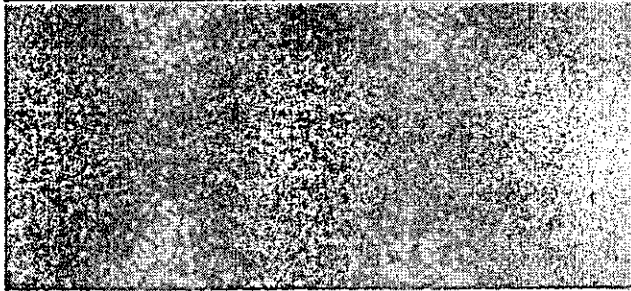
Reaviso de Vencimento

Base de Cálculo do ICMS	Valor ICMS	Valor Total da Nota Fiscal
671,88	194,84	671,88

Composição dos Valores	Reservado ao Fisco
Distribuição 117,53 Enc. Setoriais 36,48 Energia 268,88 Transmissão 20,35 Tributos 228,68 Total 671,88	420D.3203.44A7.B954.EF73.55B9.EEBF.F4FA

INCLUSO NA FATURA PIS R\$6,02 E COFINS R\$27,80 CONFORME RES. ANEEL 130/2005.
 FATURA AGRUPADA - NAO RECEBER
 A PARTIR DE 01/08/2018 - PIS/PASEP 0,98% e COFINS 4,52%.
 Atraso superior a 45 dias sujeita inclusão no cadastro de inadimplentes CADIN/PR
 Agora é possível recorrer à Ouvidoria da Copel pelo Site ou Mobile.
 A qualquer tempo pode ser solicitado o cancelamento de valores não relacionados à prestação do serviço de energia elétrica, como convênios e doações.
 Períodos Band. Tarif.: Vermelha P2:04/07-02/09

Autenticação Mecânica

IDENTIFICAÇÃO
 6308678

Mês
 08/2018

Vencimento
 25/09/2018

Valor a Pagar
 671,88

**COPEL**

NAO RECEBER - FATURA AGRUPADA

**COPEL**

Copel Distribuição S.A.
 José Izidoro Biazotto, 158 - bl. C - Mossunguá - Curitiba - PR - CEP 81200-240
 CNPJ: 04.368.898/0001-06 - IE: 90.233.073-99 - IM: 423.992-4



www.copel.com
 0800 51 00 116

MUNICIPIO DE MATINHOS
 R LAPA - ESC MUN QUATRO DE MARCO
 BELA VISTA - MATINHOS - PR - CEP: 83260-000

 85256 01 004 514200
 CNPJ 76.017.466/0001-61

Mês de referência

Agosto/2018

Vencimento

25/09/2018

Unidade Consumidora

21133506

VALOR A PAGAR

R\$ 386,57

Responsabilidade da Manutenção de Iluminação Pública: Município 4139716158

FAT-01-20186695276711-21

Informações Técnicas

Nº Medidor: MD 0212242917 - TRIFASICO

Poder/Ppm-Ensino Fundamental

Leitura Anterior

24/07/2018
68510

Leitura Atual

23/08/2018
68965

Medido

30 dias
455 kWhConstante de
Multiplicação

1

Total Faturado

455 kWh

Consumo
Médio Diário

15,16 kWh

Data de
Apresentação

10/09/2018

Próxima Leitura
Prevista

22/09/2018

Histórico de Consumo e Pagamento

Mês	kWh	Dt. Pgto.	Valor
07/2018	397	24/08/2018	334,07
06/2018	522	25/07/2018	379,53
05/2018	823	20/06/2018	558,90
04/2018	1076	25/05/2018	718,22
03/2018	1235	25/04/2018	829,41
02/2018	538	23/03/2018	370,46
01/2018	311	23/02/2018	224,11
12/2017	727	24/01/2018	569,86
11/2017	858	20/12/2017	676,73
10/2017	807	27/11/2017	614,71
09/2017	647	25/10/2017	478,43
08/2017	595	25/09/2017	440,86

Valores Faturados**NOTA FISCAL/CONTA DE ENERGIA ELÉTRICA Nº 036.517.135-SÉRIE B**
Emitida em 23/08/2018

Produto Descrição	Un.	Consumo	Valor Unitário	Valor Total	Base Cálculo	Allq. ICMS
ENERGIA ELETTRICA CONSUMO	kWh	455	0,773429	351,91	351,91	29,00%
ENERGIA CONS. B.VERMELHA P2	kWh			34,66	34,66	29,00%

Indicadores de QualidadeConjunto: MATINHOS
Mês Ref.: 06/2018

	DIC	FIG	DMIC	DICRI	EUSD (R\$)
Realizado:	0,00	0,00	0,00	-	99,82
Limite Mensal:	4,59	3,17	2,52	12,22	
Limite Trimestral:	9,19	6,35	-	-	
Limite Anual:	18,38	12,70	-	-	

Tensão Contratada: 127/220 volts
Limite Adequado Tensão: 117 e 133/202 e 231 volts

O não cumprimento dos indicadores DIC, FIG, DMIC e DICRI definidos pela ANEEL resulta em compensação financeira ao consumidor pela concessionária no faturamento. É direito do consumidor solicitar a operação destes indicadores a qualquer tempo.

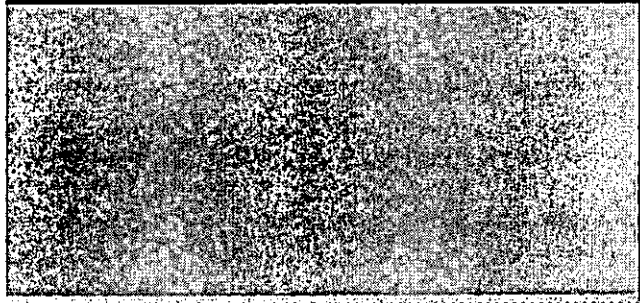
Reaviso de Vencimento

Base de Cálculo do ICMS	Valor ICMS	Valor Total da Nota Fiscal
386,57	112,10	386,57

Composição dos Valores	Reservado ao Fisco
Distribuição 67,28	CC26.4978.8B28.4281.A3F3.2CD1.0CD8.4A7E
Enc. Setoriais 20,97	
Energia 153,89	
Transmissão 11,64	
Tributos 132,91	
Total 386,57	

INCLUSO NA FATURA PIS R\$3,71 E COFINS R\$17,10 CONFORME RES. ANEEL 130/2005.
 FATURA AGRUPADA - NAO RECEBER
 A PARTIR DE 01/09/2018 - PIS/PASEP 0,98% e COFINS 4,52%.
 Atraso superior a 45 dias sujeita inclusão no cadastro de inadimplentes CADIN/PR
 Agora é possível recorrer à Ouvidoria da Copel pelo Site ou Mobile.
 A qualquer tempo pode ser solicitado o cancelamento de valores não relacionados à prestação do serviço de energia elétrica, como convênios e doações.
 Períodos Band. Tarif.: Vermelha P2:25/07-23/08

Autenticação Mecânica

IDENTIFICAÇÃO
21133506Mês
08/2018Vencimento
25/09/2018Valor a Pagar
386,57**COPEL**

NAO RECEBER - FATURA AGRUPADA

**COPEL**

Copel Distribuição S.A.
 José Izidoro Biazetto, 158-BL.C - Mossunguá - Curitiba, PR - CEP 81200-240
 CNPJ: 04.368.898/0001-06 - IE: 90.233.073-99 - IM 423.992-4



www.copel.com
 0800 51 00 116

MUNICIPIO DE MATINHOS
 AV PARANAGUA - ESC MUN PASTOR ELIAS ABRAHAO
 CAIOBA - MATINHOS - PR - CEP: 83260-000

85256 01 014 250000
 CNPJ 76.017.466/0001-61

Mês de referência**Agosto/2018****Vencimento****25/09/2018****Unidade Consumidora****36672548****VALOR A PAGAR****R\$ 2.683,18**

FAT-01-20186609016767-14

Responsabilidade da Manutenção de Iluminação Pública: Município 4139716158

Informações Técnicas

Nº Medidor: MD 0953241753 - TRIFASICO

Poder/Ppm-Ensino Fundamental

Leitura Anterior	Leitura Atual	Medido	Constante de Multiplicação	Total Faturado	Consumo Médio Diário	Data de Apresentação	Próxima Leitura Prevista
04/07/2018 53998	03/08/2018 63172	30 dias 3174kWh	1	3174kWh	105,80 kWh	10/09/2018	03/09/2018

Histórico de Consumo e Pagamento

Mês	kWh	Dt.Pgto.	Valor
07/2018	3739	24/08/2018	2.918,16
06/2018	4157	25/07/2018	2.869,32
05/2018	4731	20/06/2018	3.165,16
04/2018	5315	25/05/2018	3.547,84
03/2018	4276	25/04/2018	2.915,83
02/2018	3085	23/03/2018	2.164,47
01/2018	3980	23/02/2018	3.010,54
12/2017	4260	24/01/2018	3.374,73
11/2017	4331	20/12/2017	3.345,63
10/2017	4289	27/11/2017	3.174,15
09/2017	4189	25/10/2017	3.125,11
08/2017	3753	25/09/2017	2.720,68

Valores Faturados**NOTA FISCAL/CONTA DE ENERGIA ELÉTRICA Nº 032.884.768- SÉRIE B**
Emitida em 03/08/2018

Produto Descrição	Un.	Consumo	Valor Unitário	Valor Total	Base Cál.	Aliq. ICMS
ENERGIA ELETTRICA CONSUMO	kWh	3.174	0,769549	2.442,55	2.442,55	29,00%
ENERGIA CONS. B.VERMELHA P2	kWh			240,63	240,63	29,00%

Indicadores de Qualidade

Conjunto: MATINHOS
 Mês Ref.: 06/2018

	DIC	FIG	DMIC	DICRI	EUSD (R\$)
Realizado:	0,00	0,00	0,00	-	794,98
Límite Mensal:	4,59	3,17	2,52	12,22	
Límite Trimestral:	9,19	6,35	-	-	
Límite Anual:	18,38	12,70	-	-	

Tensão Contratada: 127/220 volts
 Limite Adequado Tensão: 117 a 133/202 a 231 volts

O não cumprimento dos indicadores DIC, FIG, DMIC e DICRI definidos pela ANEEL resulta em compensação financeira ao consumidor pela concessionária no faturamento. É direito do consumidor solicitar a apuração destes indicadores a qualquer tempo.

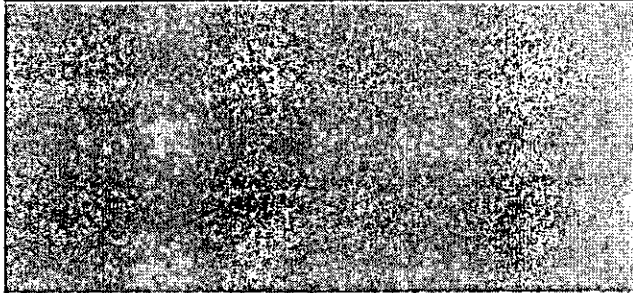
Reaviso de Vencimento

Base de Cálculo do ICMS 2.683,18	Valor ICMS 778,12	Valor Total da Nota Fiscal 2.683,18
Composição dos Valores		Reservado ao Fisco
Distribuição	469,24	3BC8.1D73.DCB6.DF95.02ED.799B.26B9.617C
Enc. Setoriais	145,65	
Energia	1.073,42	
Transmissão	81,25	
Tributos	913,62	
Total	2.683,18	

INCLUSO NA FATURA PIS R\$24,12 E COFINS R\$111,38 CONFORME RES. ANEEL 130/2005.
 FATURA AGRUPADA - NAO RECEBER
 A PARTIR DE 01/09/2018 - PIS/PASEP 0,98% e COFINS 4,52%.
 Atraso superior a 45 dias sujeita inclusão no cadastro de inadimplentes CADIN/PR
 Agora é possível recorrer à Ouvidoria da Copel pelo Site ou Mobile.
 A qualquer tempo pode ser solicitado o cancelamento de valores não relacionados à prestação do serviço de energia elétrica, como convênios e doações.
 Períodos Band. Tarif.: Vermelha P2:05/07-03/08

Autenticação Mecânica

IDENTIFICAÇÃO
 36672548

Mês
 08/2018

Vencimento
 25/09/2018

Valor a Pagar
 2.683,18

**COPEL**

NAO RECEBER - FATURA AGRUPADA

**COPEL**

Copel Distribuição S.A.
 José Izidoro Bizziatto, 158 bl.C - Mossunguê - Curitiba PR - CEP 81200-240
 CNPJ: 04.368.898/0001-06 - IE 90.233.073-99 - IM 423.992-4



www.copel.com
 0800-51 00 116

MUNICIPIO DE MATINHOS
 R CECILIANO TAVARES, 444 - ESC MUN WALLACE T MELLO E SILVA
 CENTRO - MATINHOS - PR - CEP: 83260-000

85256 01 030 471800
 CNPJ 76.017.466/0001-61

Mês de referência:**Agosto/2018****Vencimento****25/09/2018****Unidade Consumidora:****49062689****VALOR A PAGAR****R\$ 1.577,31**

FAT-01-20186685148966-88

Responsabilidade da Manutenção de Ilumina Pública: Município 4139716158

Informações Técnicas

Nº Medidor: MD 0333269745 - TRIFASICO

Poder/Eqm. Ensino Fundamental

Leitura Anterior	Leitura Atual	Medido	Constante de Multiplicação	Total Faturado	Consumo Médio Diário	Data de Apresentação	Próxima Leitura Prevista
20/07/2018 55753	21/08/2018 57611	32 dias 1858 kWh	1	1858 kWh	58,06 kWh	10/09/2018	20/09/2018

Histórico de Consumo e Pagamento

Mês	kWh	Dt.Pgto.	Valor
07/2018	1637	24/08/2018	1.366,19
06/2018	1898	25/07/2018	1.372,34
05/2018	2233	20/06/2018	1.512,74
04/2018	2126	25/05/2018	1.419,12
03/2018	100	25/04/2018	58,26
02/2018	2582	23/03/2018	1.784,54
01/2018	2582	23/02/2018	1.873,58
12/2017	2038	24/01/2018	1.574,23
11/2017	2117	20/12/2017	1.664,11
10/2017	2138	27/11/2017	1.622,63
09/2017	2057	25/10/2017	1.522,51
08/2017	2097	25/09/2017	1.548,24

Valores Faturados**NOTA FISCAL/CONTA DE ENERGIA ELÉTRICA Nº 035.192.993- SÉRIE B**
Emitida em 23/08/2018

Produto Descrição	Un.	Consumo	Valor Unitário	Valor Total	Base Cálcl.	Aliq. ICMS
ENERGIA ELETRICA CONSUMO	kWh	1.858	0,772799	1.435,86	1.435,86	29,00%
ENERGIA CONS. B.VERMELHA P2	kWh			141,45	141,45	29,00%

Indicadores de QualidadeConjunto: MATINHOS
Mês Ref.: 08/2018

	DIC	FIC	DMIC	DICRI	EUSD (R\$)
Realizado:	0,00	0,00	0,00	-	-
Limite Mensal:	4,59	3,17	2,52	12,22	362,97
Limite Trimestral:	9,19	6,35	-	-	-
Limite Anual:	18,38	12,70	-	-	-

Tensão Contratada: 127/220 volts
Limite Adequado Tensão: 117 a 133/202 e 231 volts

O não cumprimento dos indicadores DIC, FIC, DMIC e DICRI definidos pela ANEEL resulta em compensação financeira ao consumidor pela concessionária no faturamento. É direito do consumidor solicitar a apuração destes indicadores a qualquer tempo.

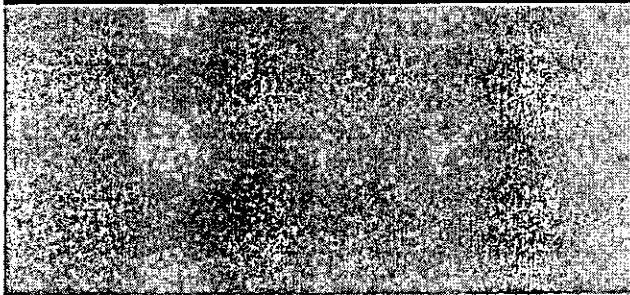
Reaviso de Vencimento

Base de Cálculo do ICMS	Valor ICMS	Valor Total da Nota Fiscal
1.577,31	457,42	1.577,31

Composição dos Valores	Reservado ao Fisco
Distribuição 274,68	7E02.42AE.2DE4.7F4E.AA49.4FC7.A9EB.6E32
Enc. Setoriais 85,26	
Energia 628,36	
Transmissão 47,56	
Tributos 541,45	
Total 1.577,31	

INCLUSO NA FATURA PIS R\$14,97 E COFINS R\$69,06 CONFORME RES. ANEEL 130/2005.
 FATURA AGRUPADA - NAO RECEBER
 A PARTIR DE 01/08/2018 - PIS/PASEP 0,98% e COFINS 4,52%.
 Atraso superior a 45 dias sujeita inclusão no cadastro de inadimplentes CADIN/PR
 Agora é possível recorrer à Ouvidoria da Copel pelo Site ou Mobile.
 A qualquer tempo pode ser solicitado o cancelamento de valores não relacionados à prestação do serviço de energia elétrica, como convênios e doações.
 Períodos Band. Tarif.: Vermelha P2: 21/07-21/08

Autenticação Mecânica

IDENTIFICAÇÃO
49062689Mês
08/2018Vencimento
25/09/2018Valor a Pagar
1.577,31**COPEL**

NAO RECEBER - FATURA AGRUPADA



Copel Distribuição S.A.
 Rua José Izidoro Blazotto, 158 - Curitiba-PR - 61.200-210
 CNPJ 04.369.899/0001-81 - I.E.: 60.233.073-98 - INSC 423.892-4

pagina 1/2



www.copel.com

MUNICÍPIO DE MATINHOS
 R RIO NEGRO, 100 - COMPLEXO EDUCACIONAL TABULEIRO
 TABULEIRO - MATINHOS - PR - CEP: 83260-000

85256 01 730 191659
 CNPJ 76.017.466/0001-81

Mês de referência

Agosto/2018

Nº de Identificação

76347010

Vencimento

25/09/2018

VALOR

R\$ 4.149,46

FAT-01-20186664963463-74

Valores Faturados

NOTA FISCAL/CONTA DE ENERGIA ELÉTRICA Nº 035.526.810 - SÉRIE B

Emitida em 17/08/2018

Produto Descrição	Un.	Grandezas Faturadas	Valor Unitário	Valor Total	Base de Cálculo	Aliq. ICMS
ENERGIA ELET CONSUMO PTA	kWh	318,00	1,944245	618,27	618,27	29,00
ENERGIA ELET CONSUMO F PTA	kWh	4447,00	0,509604	2.266,21	2.266,21	29,00
ENERGIA REAT EXC PONTA	kWh	10,00	0,438000	4,38	4,38	29,00
ENERGIA REAT EXC F PONTA	kWh	65,00	0,438308	28,49	28,49	29,00
DEMANDA	kW	33,06	22,202057	734,00	734,00	29,00
DEMANDA ULTRAPASSAGEM10/08/18 - 14:15	kW	3,06	44,401961	135,87	135,87	29,00
ENERGIA CONS. B.VERMELHA P2	kWh			362,24	362,24	29,00

Base de Cálculo do ICMS 4.149,46	Valor ICMS 1.203,34	Valor Total da Nota Fiscal 4.149,46
Reservado ao Fisco: 1166.A6C9.2640.1C46.DE80.1A60.6522.367E		

INCLUSO NA FATURA PIS R\$38,73 E COFINS R\$178,78 CONFORME RES. ANEEL 130/2005.

FATURA AGRUPADA - NAO RECEBER

GERENTE DA AGENCIA COPEL DE SUA REGIAO: GIULLIANO CASAGRANDE

A qualquer tempo pode ser solicitado o cancelamento de valores não relacionados à prestação do serviço de energia elétrica, como convênios e doações.

Atraso superior a 45 dias sujeita inclusão no cadastro de inadimplentes CADIN/PR

A PARTIR DE 01/08/2018 - PIS/PASEP 0,98% e COFINS 4,52%.

Agora é possível recorrer à Ouvidoria da Copel pelo Site ou Mobile.

Períodos Band.Tarif.: Vermelha P2:16/07-15/08

IDENTIFICAÇÃO
76347010

Mês
08/2018

Vencimento
25/09/2018

Valor a Pagar
4.149,46

NAO RECEBER - FATURA AGRUPADA



Copel Distribuição S.A.
 Rua José Izidoro Biazoto, 158 - Curitiba-PR - 81200-240
 CNPJ 04.368.888/0001-66 - Tel: 00.233.073-38 / 00.233.992-4

página 1/1



www.copel.com

MUNICÍPIO DE MATINHOS
 R RIO NEGRO, 100 - COMPLEXO EDUCACIONAL TABULEIRO
 TABULEIRO - MATINHOS - PR - CEP: 83260-000

85266 01 730 191659
 CNPJ 76.017.466/0001-61

Mês de referência

Agosto/2018

Nº de Identificação

76347010

Vencimento

25/09/2018

VALOR

R\$ 4.149,46

FAT-01-20188884963483-74

Emitida em 17/08/2018

EXTRATO DE FATURAMENTO - TARIFA HORARIA VERDE

Informações Técnicas

Mês/Ano Consumo/Use do Sistema: 08/2018 Poder/Ppm-Adm Publica em Geral
 Data Provável Apresent 10/09/2018 Perdas de Transformação: 2.5%
 Data Real Leit Atual 15/08/2018 Rel. Transform. Corrente: 400/5
 Data Real Leit Anterior 15/07/2018 Rel. Transform. Potencial: 000000/000
 Data Provável Prox Leitura 15/09/2018

EQUIPAMENTOS DE MEDIÇÃO			
SAG 1681HD	kW	kWh	kvarh
Medidor	0031602741	0031602741	0031602741
Constante	0.09600	0.02400	0.02400
Constante Excedente Reativo kW/kWh			0.02400

Grandezas e Valores para Faturamento

Produto	Leitura Anterior	Leitura Atual	Medido	Contratado	Faturado	Tarifa	Total
ENERGIA ELET CONSUMO PTA	1015587	1028515	318,00		318,00	1,944245	618,27
ENERGIA ELET CONSUMO F PTA	13310150	13490946	4447,00		4447,00	0,509604	2.266,21
ENERGIA REAT EXC PONTA	12794	13240	10,00		10,00	0,438000	4,38
ENERGIA REAT EXC F PONTA	126363	129006	65,00		65,00	0,438308	28,49
DEMANDA	388	336	33,06	30,00	33,06	22,202057	734,00
DEMANDA ULTRAPASSAGEM 10/08/18 - 14:15			3,06	0,00	3,06	44,401961	135,87
ENERGIA CONS. B.VERMELHA P2							362,24
ENERGIA ELETRICA CONSUMO	14325737	14519461	4765,00				
ENER. REAT. INDUTIVA	3148695	3209707	1501,00				

Indicadores de Qualidade

Conjunto: MATINHOS Mês: 06/2018

	DIC	FIC	DMIC	DICRI	EUSD (R\$)
Realizado:	0,00	0,00	0,00	-	-
Limite Mensal:	3,35	2,29	2,49	9,77	1.039,65
Limite Trimestral:	6,71	4,58	-	-	-
Limite Anual:	13,43	9,16	-	-	-

Tensão Contratada: 13200 volts
 Limite Adequado de Tensão: 12260 a 13960 volts
 O não cumprimento dos indicadores DIC, FIC, DMIC e DICRI definidos pela ANEEL resulta em compensação financeira ao consumidor pela concessionária no faturamento. É direito do consumidor solicitar a apuração destes indicadores a qualquer tempo.

Histórico de Consumo e Pagamentos

Consumo (kWh)

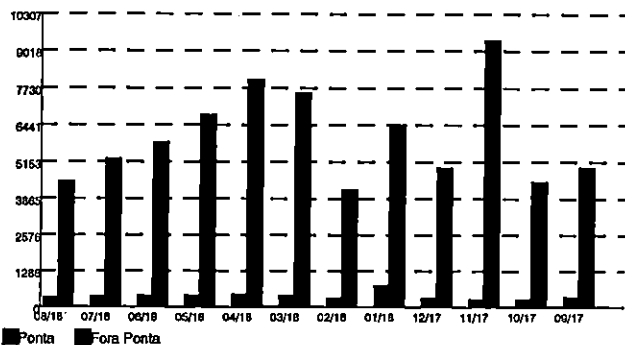

Demanda (kW)

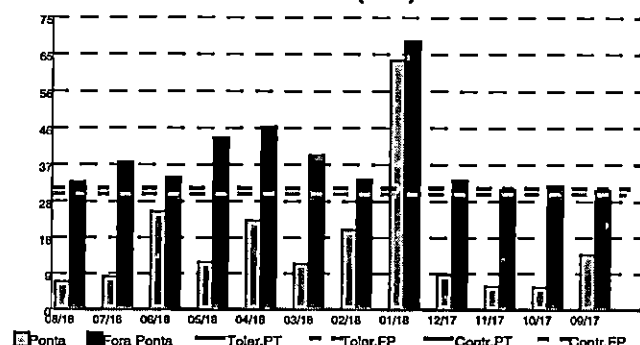

Mês/Ano	Valor da Fatura	Data de Vencimento	Data de Pagamento	Consumo Ponta	Consumo Fora Pta.	Demanda Ponta	Demanda Fora Pta.	Dem.Cont. Ponta	Dem.Cont. Fora Pta.	Dem.Tol. Ponta	Dem.Tol. Fora Pta.
08/2018	4.149,46	25/09/2018		318	4447	7,28	33,06	0	30	0	31,5
07/2018	4.840,54	25/03/2018	24/08/2018	350	5249	8,56	38,17	0	30	0	31,5
06/2018	4.367,08	25/07/2018	25/07/2018	399	5830	25,48	34,34	0	30	0	31,5
05/2018	5.208,54	25/06/2018	20/06/2018	392	6785	12,39	44,28	0	30	0	31,5
04/2018	5.943,98	25/05/2018	25/05/2018	434	8012	23,12	47,23	0	30	0	31,5
03/2018	5.230,87	25/04/2018	25/04/2018	386	7542	12	39,95	0	30	0	31,5
02/2018	3.335,96	25/03/2018	23/03/2018	302	4165	20,76	33,84	0	30	0	31,5
01/2018	7.844,11	25/02/2018	23/02/2018	755	6440	64,15	69,07	0	30	0	31,5
12/2017	4.095,27	25/01/2018	24/01/2018	308	4945	9,15	33,55	0	30	0	31,5
11/2017	3.532,66	25/12/2017	20/12/2017	260	9370	6,19	31,19	0	30	0	31,5
10/2017	3.528,92	25/11/2017	27/11/2017	261	4436	5,9	32,17	0	30	0	31,5
09/2017	3.749,49	25/10/2017	25/10/2017	336	4952	14,46	30,99	0	30	0	31,5

**COPEL**

Copel Distribuição S.A.
 José Izidorio Biazetti, 158 bl.C - Mossunguê - Curitiba PR - CEP 81200-240
 CNPJ: 04.366.898/0001-06 - IE: 90.233.073-99 - IM: 423.992-4



www.copel.com
 0800-51 00 116

MUNICIPIO DE MATINHOS
 R FRANCISCO VIANA MESQUITA - TERM LJ 05 TERMINAL
 RODOVIARIO
 SERTAOZINHO - MATINHOS - PR - CEP: 83260-000

85256 01 008 702008
 CNPJ 76.017.466/0001-61

Mês de referência**Agosto/2018****Vencimento****25/09/2018****Unidade Consumidora****84946377****VALOR A PAGAR****R\$ 42,28**

Responsabilidade da Manutenção de Ilumina Pública: Município 4139716158

FAT-01-20186643294457-59

Informações Técnicas

N° Medidor: MD 0362234061 - BIFASICO

Poder/Ppm-Adm. Pública em Geral

Leitura Anterior	Leitura Atual	Medido	Constante de Multiplicação	Total Faturado	Consumo Médio Diário	Data da Apresentação	Próxima Leitura Prevista
09/07/2018 74	08/08/2018 110	30 dias 39 kWh	1	50 kWh	1,30 kWh	10/09/2018	06/09/2018

Histórico de Consumo e Pagamento

Mês	kWh	Dt.Pgto.	Valor
07/2018	50	24/08/2018	39,69
06/2018	50	25/07/2018	34,79
05/2018	50	20/06/2018	33,54
04/2018	50	25/05/2018	33,37
03/2018	50	25/04/2018	33,84
02/2018	50	23/03/2018	34,93
01/2018	50	23/02/2018	37,34
12/2017	50	24/01/2018	39,31
11/2017	0		
10/2017	0		
09/2017	0		
08/2017	0		

Valores Faturados**NOTA FISCAL/CONTA DE ENERGIA ELÉTRICA N° 033.977.583- SÉRIE B**
Emitida em 08/08/2018

Produto Descrição	Un.	Consumo	Valor Unitário	Valor Total	Base Cálculo	Aliq. ICMS
CUSTO DISP SISTEMA	kWh	50	0,769800	38,49	38,49	29,00%
ENERGIA CONS. B.VERMELHA P2	kWh			3,79	3,79	29,00%

Indicadores de Qualidade

Conjunto: MATINHOS
 Mês Ref.: 08/2018

	DIC	FIC	DMIC	DICRI	EUSD (R\$)
Realizado:	0,00	0,00	0,00	-	-
Limite Mensal:	4,59	3,17	2,52	12,22	9,56
Limite Trimestral:	9,19	6,35	-	-	-
Limite Anual:	18,38	12,70	-	-	-

Tensão Contratada: 127/220 volta
 Limite Adequado Tensão: 117 a 133/202 a 231 volta

O não cumprimento dos indicadores DIC, FIC, DMIC e DICRI definidos pela ANEEL resulta em compensação financeira ao consumidor pela concessionária no faturamento. É direito do consumidor solicitar a apuração destes indicadores a qualquer tempo.

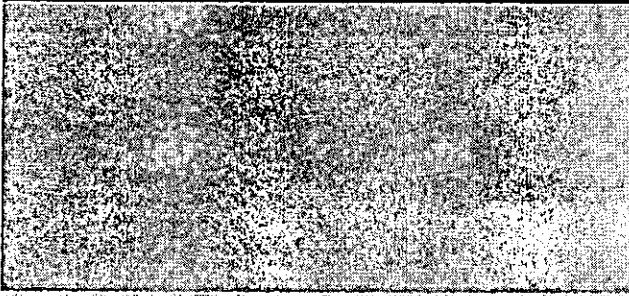
Reaviso de Vencimento

Base de Cálculo do ICMS	Valor ICMS	Valor Total da Nota Fiscal
42,28	12,26	42,28

Composição dos Valores	Reservado ao Fisco
Distribuição 7,39	68FF.8CB0.BB87.969A.EED4.ECFE.37C8.EF36
Enc. Setoriais 2,29	
Energia 16,90	
Transmissão 1,28	
Tributos 14,42	
Total 42,28	

INCLUSO NA FATURA PIS R\$0,38 E COFINS R\$1,78 CONFORME RES. ANEEL 130/2005.
 FATURA AGRUPADA - NÃO RECEBER
 A PARTIR DE 01/08/2018 - PIS/PASEP 0,98% e COFINS 4,52%.
 Atraso superior a 45 dias sujeita inclusão no cadastro de inadimplentes CADIN/PR
 Agora é possível recorrer à Ouvidoria da Copel pelo Site ou Mobile.
 A qualquer tempo pode ser solicitado o cancelamento de valores não relacionados à prestação do serviço de energia elétrica, como convênios e doações.
 Períodos Band. Tarif.: Vermelha P2: 10/07-09/08

IDENTIFICAÇÃO
84946377Mês
08/2018

Autenticação Mecânica

Vencimento
25/09/2018Valor a Pagar
42,28**COPEL**

NAO RECEBER - FATURA AGRUPADA



Copel Distribuição S.A.
 José Izidoro Blazatfo, 158 B.C - Mossunguá - Curitiba PR - CEP 81200-240
 CNPJ: 04.368.898/0001-06 - IE: 90.233.073-99 - IM: 423.992-4



www.copel.com
 0800 51 00 116

MUNICIPIO DE MATINHOS
 R MEDIANEIRA - ESC MUN MONTEIRO LOBATO
 RIVIERA DOIS - MATINHOS - PR - CEP: 83260-000
 85256 01 003 278500
 CNPJ 76.017.466/0001-81

Mês de referência
Agosto/2018
 Vencimento
25/09/2018

Unidade Consumidora
85860310
VALOR A PAGAR
R\$ 589,06

Responsabilidade da Manutenção de Iluminação Pública: Município 4139716158

FAT-01-20186606907863-58

Informações Técnicas

Nº Medidor: MD 0311942810 - TRIFASICO

Poder Ppm-Ensino Fundamental

Leitura Anterior	Leitura Atual	Medido	Constante de Multiplicação	Total Faturado	Consumo Médio Diário	Data de Apresentação	Próxima Leitura Prevista
03/07/2018 66777	02/08/2018 67474	30 dias 697 kWh	1	697 kWh	23,23 kWh	10/09/2018	01/09/2018

Histórico de Consumo e Pagamento

Mês	kWh	Dt. Pgto.	Valor
07/2018	958	24/08/2018	742,41
06/2018	996	25/07/2018	681,92
05/2018	1051	20/06/2018	702,60
04/2018	1154	25/05/2018	770,31
03/2018	928	25/04/2018	633,31
02/2018	621	23/03/2018	436,11
01/2018	944	23/02/2018	715,80
12/2017	972	24/01/2018	771,11
11/2017	943	20/12/2017	726,95
10/2017	937	27/11/2017	692,45
09/2017	889	25/10/2017	663,48
08/2017	798	25/09/2017	575,98

Valores Faturados

NOTA FISCAL/CONTA DE ENERGIA ELÉTRICA Nº 033.074.971- SÉRIE B
 Emitida em 02/08/2018

Produto Descrição	Un.	Consumo	Valor Unitário	Valor Total	Base Cál.	Aliq. ICMS
ENERGIA ELETRICA CONSUMO	kWh	697	0,769340	536,23	536,23	29,00%
ENERGIA CONS. B.VERMELHA P2	kWh			52,83	52,83	29,00%

Indicadores de Qualidade

Conjunto: MATINHOS
 Mês Ref.: 08/2018

	DIC	FIC	DMIC	DICRI	EUSD (R\$)
Realizado:	0,00	0,00	0,00	-	190,47
Limite Mensal:	4,59	3,17	2,52	12,22	
Limite Trimestral:	9,19	6,35	-	-	
Limite Anual:	18,38	12,70	-	-	

Tensão Contratada: 127/220 volts
 Limite Adequado Tensão: 117 a 133/202 a 231 volts

O não cumprimento dos indicadores DIC, FIC, DMIC e DICRI definidos pela ANEEL resulta em compensação financeira ao consumidor pela concessionária no pagamento. É direito do consumidor solicitar a apuração destes indicadores a qualquer tempo.

Reaviso de Vencimento

Base de Cálculo do ICMS 589,06	Valor ICMS 170,82	Valor Total da Nota Fiscal 589,06
Composição dos Valores	Reservado ao Fisco	
Distribuição 103,04 Enc. Setoriais 31,98 Energia 235,72 Transmissão 17,84 Tributos 200,48 Total 589,06	48B9.4E70.1410.91E9.C73F.C5E3.A9C6.EBF4	

INCLUSO NA FATURA PIS R\$5,28 E COFINS R\$24,38 CONFORME RES. ANEEL 130/2005.
 FATURA AGRUPADA - NÃO RECEBER
 A PARTIR DE 01/08/2018 - PIS/PASEP 0,98% e COFINS 4,52%.
 Atraso superior a 45 dias sujeita inclusão no cadastro de inadimplentes CADIN/PR
 Agora é possível recorrer à Ouvidoria da Copel pelo Site ou Mobile.
 A qualquer tempo pode ser solicitado o cancelamento de valores não relacionados à prestação do serviço de energia elétrica, como convênios e doações.
 Períodos Band. Tarif.: Vermelha P2: 04/07-02/08

IDENTIFICAÇÃO
 85860310

Mês
 08/2018

Autenticação Mecânica

Vencimento
 25/09/2018

Valor a Pagar
 589,06



NAO RECEBER - FATURA AGRUPADA

**COPEL**

Copel Distribuição S.A.
 José Izidoro Blazetto, 158 bl.C - Moáunguê - Curitiba PR - CEP. 81200-240
 CNPJ: 04.368.898/0001-06 - IE 90.233.073-99 - IM 423-992-4



www.copel.com
 0800 51 00 116

MUNICIPIO DE MATINHOS
 R GUAPURUVU, 10 - ESC MUN LUIZ CARLOS DOS SANTOS
 BOM RETIRO - MATINHOS - PR - CEP: 83260-000

85256 01 010 137100
 CNPJ 76.017.466/0001-61

Mês de referência:**Agosto/2018****Vencimento****25/09/2018****Unidade Consumidora:****89447387****VALOR A PAGAR****R\$ 3.980,53**

FAT-01-20186712403143-47

Responsabilidade da Manutenção de Ilumina Pública: Município 4139716158

Informações Técnicas

N° Medidor: MD 0314669991 - TRIFASICO

Poder/Ppm: Ensino Fundamental

Leitura Anterior

27/07/2018
55260

Leitura Atual

28/08/2018
59941

Medido

32 dias
4681 kWhConstante de
Multiplicação

1

Total Faturado

4.681 kWh

Consumo
Médio Diário

146,28 kWh

Data de
Apresentação

10/09/2018

Próxima Leitura
Prevista

26/09/2018

Histórico de Consumo e Pagamento

Mês	kWh	Dt. Pgto.	Valor
07/2018	4092	24/08/2018	3.456,60
06/2018	4281	25/07/2018	3.213,90
05/2018	4846	20/06/2018	3.298,99
04/2018	4997	25/05/2018	3.335,56
03/2018	4110	25/04/2018	2.747,77
02/2018	3807	23/03/2018	2.612,29
01/2018	1918	23/02/2018	1.363,20
12/2017	3136	24/01/2018	2.396,72
11/2017	3582	20/12/2017	2.834,75
10/2017	3328	27/11/2017	2.551,80
09/2017	3843	25/10/2017	2.837,77
08/2017	3158	25/09/2017	2.347,74

Valores Faturados**NOTA FISCAL/CONTA DE ENERGIA ELÉTRICA N° 036.847.201- SÉRIE B**
Emitida em 28/08/2018

Produto Descrição	Un.	Consumo	Valor Unitário	Valor Total	Base Cálc.	Allq. ICMS
ENERGIA ELETTRICA CONSUMO	kWh	4,681	0,774097	3.623,55	3.623,55	29,00%
ENERGIA CONS. B.VERMELHA P2	kWh			356,98	356,98	29,00%

Indicadores de QualidadeConjunto: MATINHOS
Mês Ref.: 07/2018

	DIC	FIC	DMIC	DICRI	EUSD (R\$)
Realizado:	2,33	1,00	0,00	-	-
Limite Mensal:	4,59	3,17	2,52	12,22	897,49
Limite Trimestral:	9,18	6,35	-	-	-
Limite Anual:	18,38	12,70	-	-	-

Tensão Contratada: 127/220 volts
Limite Adequado Tensão: 117 e 133/202 a 231 volts

O não cumprimento dos indicadores DIC, FIC, DMIC e DICRI definidos pela ANEEL resulta em compensação financeira ao consumidor pela concessionária no faturamento. É direito do consumidor solicitar a apuração destes indicadores a qualquer tempo.

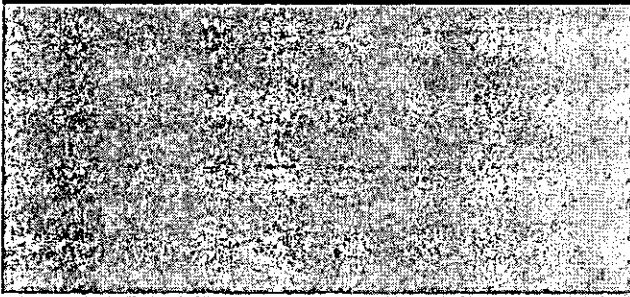
Reaviso de Vencimento

Base de Cálculo do ICMS	Valor ICMS	Valor Total da Nota Fiscal
3.980,53	1.154,35	3.980,53

Composição dos Valores	Reservado ao Fisco
Distribuição 692,03	37CA.441E.853E.0EF7.E098.E048.C3AB.B3AA
Enc. Setoriais 214,81	
Energia 1.583,07	
Transmissão 119,83	
Tributos 1.370,79	
Total 3.980,53	

INCLUSO NA FATURA PIS R\$39,66 E COFINS R\$177,88 CONFORME RES. ANEEL 130/2005.
 FATURA AGRUPADA - NAO RECEBER
 A PARTIR DE 01/08/2018 - PIS/PASEP 0,98% e COFINS 4,52%.
 Atraso superior a 45 dias sujeita inclusão no cadastro de inadimplentes CADIN/PR
 Agora é possível recorrer à Ouvidoria da Copel pelo Site ou Mobile.
 A qualquer tempo pode ser solicitado o cancelamento de valores não relacionados à prestação do serviço de energia elétrica, como convênios e doações.
 Períodos Band. Tarif.: Vermelha P2: 28/07-28/08

IDENTIFICAÇÃO
89447387Mês
08/2018

Autenticação Mecânica

Vencimento
25/09/2018Valor a Pagar
3.980,53**COPEL**

NAO RECEBER - FATURA AGRUPADA

**COPEL**

Copel Distribuição S.A.
 José Izidoro Blazetto, 158 bl.C - Mosanguê - Curitiba PR - CEP 81200-240
 CNPJ: 04.388.898/0001-05 - IE 90.233.073-89 - IM 423.992-4



www.copel.com
 0800 51 00 116

MUNICIPIO DE MATINHOS
 R STA CATARINA, 35 - CMEI VILA NOVA
 TABULEIRO - MATINHOS - PR - CEP: 83260-000
 CNPJ 76.017.466/0001-61

Mês de referência**Agosto/2018****Vencimento****25/09/2018****Unidade Consumidora****100618995****VALOR A PAGAR****R\$ 1.448,80**

FAT-01-20186676734690-73

Responsabilidade da Manutenção de Iluminação Pública: Município 4139716158

Informações Técnicas

Nº Medidor: MD 0333069584 - TRIFASICO

Poder/Pom-Adm.Pública em Geral

Leitura Anterior	Leitura Atual	Medido	Constante de Multiplicação	Total Faturado	Consumo Médio Diário	Data de Apresentação	Próxima Leitura Prevista
19/07/2018 35658	20/08/2018 37365	32 dias 1707 kWh	1	1707 kWh	53,34 kWh	10/09/2018	19/09/2018

Histórico de Consumo e Pagamento

Mês	kWh	Dt.Pgto.	Valor
07/2018	1509	24/08/2018	1.254,26
06/2018	1636	25/07/2018	1.175,66
05/2018	1428	20/06/2018	966,16
04/2018	1356	25/05/2018	905,13
03/2018	1262	25/04/2018	849,47
02/2018	898	23/03/2018	620,98
01/2018	889	23/02/2018	701,30
12/2017	1235	24/01/2018	955,41
11/2017	1166	20/12/2017	915,66
10/2017	1198	27/11/2017	907,87
09/2017	1216	25/10/2017	900,89
08/2017	1146	20/12/2017	895,23

Valores Faturados**NOTA FISCAL/CONTA DE ENERGIA ELÉTRICA Nº 035.981.863- SÉRIE B**

Emitida em 20/08/2018

Produto Descrição	Un.	Consumo	Valor Unitário	Valor Total	Base Cálculo	Allq. ICMS
ENERGIA ELETTRICA CONSUMO	kWh	1.707	0,772624	1.318,87	1.318,87	29,00%
ENERGIA CONS. B.VERMELHA P2	kWh			129,93	129,93	29,00%

Indicadores de Qualidade

Conjunto: MATINHOS
 Mês Ref.: 06/2018

	DIC	FIG	DMIC	DICRI	EUSD (R\$)
Realizado:	0,00	0,00	0,00	-	312,86
Límite Mensal:	4,59	3,17	2,52	12,22	
Límite Trimestral:	9,19	6,35	-	-	
Límite Anual:	18,38	12,70	-	-	

Tensão Contratada: 127/220 volts
 Limite Adequado Tensão: 117 a 133/202 a 231 volts

O não cumprimento dos indicadores DIC, FIG, DMIC e DICRI definidos pela ANEEL resulta em compensação financeira ao consumidor pela concessionária no faturamento. É direito do consumidor solicitar a apuração destes indicadores a qualquer tempo.

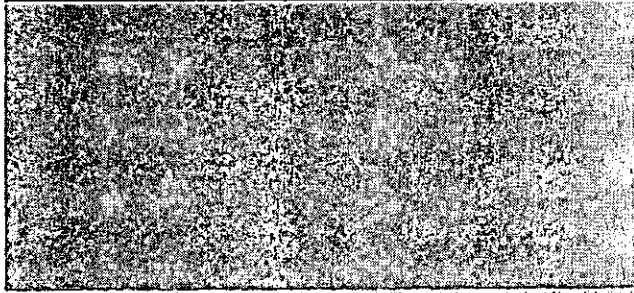
Reaviso de Vencimento

Base de Cálculo do ICMS	Valor ICMS	Valor Total da Nota Fiscal
1.448,80	420,15	1.448,80

Composição dos Valores	Reservado ao Fisco
Distribuição 252,36	85F9.92E9.60E8.6D03.7E33.24BF.22E5.D9DE
Enc. Setoriais 78,33	
Energia 577,30	
Transmissão 43,69	
Tributos 497,12	
Total 1.448,80	

INCLUSO NA FATURA PIS R\$13,71 E COFINS R\$63,26 CONFORME RES. ANEEL 130/2005.
 FATURA AGRUPADA - NÃO RECEBER
 A PARTIR DE 01/08/2018 - PIS/PASEP 0,98% e COFINS 4,52%.
 Atraso superior a 45 dias sujeita inclusão no cadastro de inadimplentes CADIN/PR
 Agora é possível recorrer à Ouvidoria da Copel pelo Site ou Mobile.
 A qualquer tempo pode ser solicitado o cancelamento de valores não relacionados à prestação do serviço de energia elétrica, como convênios e doações.
 Períodos Band. Tarif.: Vermelha P2:20/07-20/08

Autenticação Mecânica

IDENTIFICAÇÃO
 100618995

Mês
 08/2018

Vencimento
 25/09/2018

Valor a Pagar
 1.448,80

**COPEL**

NÃO RECEBER - FATURA AGRUPADA

**COPEL**

Copel Distribuição S.A.
 José Izidoro Biazotto, 158 bl.C - Mossungué - Curitiba PR - CEP 81200-240
 CNPJ: 04.368.898/0001-06 - IE 90.233.073-99 - IM 423.992-4



www.copel.com
 0800 51 00 116

MUNICIPIO DE MATINHOS
 R MARTINHO RAMOS, 41
 TABULEIRO - MATINHOS - PR - CEP: 83260-000

 CNPJ 76.017.466/0001-61

Mês de referência**Agosto/2018****Vencimento****25/09/2018****Unidade Consumidora****101023901****VALOR A PAGAR****R\$ 641,47**

Responsabilidade da Manutenção de Ilumina Pública: Município 4139716158

FAT-01-20186695276192-56

Informações Técnicas

N° Medidor: MD 0342542167 - TRIFASICO

Poder/Ppm-Adm Publica em Geral

Leitura Anterior24/07/2018
12830**Leitura Atual**23/08/2018
13585**Medido**30 dias
755 kWh**Constante de Multiplicação**

1

Total Faturado

755 kWh

Consumo Médio Diário

25,16 kWh

Data de Apresentação

10/09/2018

Próxima Leitura Prevista

22/09/2018

Histórico de Consumo e Pagamento

Mês	kWh	Dt.Pgto.	Valor
07/2018	756	24/08/2018	636,20
06/2018	552	25/07/2018	401,33
05/2018	504	20/06/2018	345,03
04/2018	767	25/05/2018	511,97
03/2018	766	25/04/2018	514,10
02/2018	588	23/03/2018	404,78
01/2018	673	23/02/2018	484,99
12/2017	480	24/01/2018	369,66
11/2017	654	20/12/2017	515,83
10/2017	768	27/11/2017	584,38
09/2017	1236	25/10/2017	914,11
08/2017	1427	25/09/2017	1.057,35

Valores Faturados**NOTA FISCAL/CONTA DE ENERGIA ELÉTRICA N° 036.525.100- SÉRIE B**

Emitida em 23/08/2018

Produto Descrição	Un.	Consumo	Valor Unitário	Valor Total	Base Cál.	Allq. ICMS
ENERGIA ELETRICA CONSUMO	kWh	755	0,773430	583,94	583,94	29,00%
ENERGIA CONS. B.VERMELHA P2	kWh			57,53	57,53	29,00%

Indicadores de QualidadeConjunto: MATINHOS
Mês Ref.: 06/2018

	DIC	FIG	DMIC	DICRI	EUSD (R\$)
Realizado:	0,00	0,00	0,00	-	-
Limite Mensal:	4,59	3,17	2,52	12,22	105,56
Limite Trimestral:	9,19	6,35	-	-	-
Limite Anual:	18,38	12,70	-	-	-

Tensão Contratada: 127/220 volts
Limite Adequado Tensão: 117 a 133/202 a 231 volts

O não cumprimento dos indicadores DIC, FIG, DMIC e DICRI definidos pela ANEEL resulta em compensação financeira ao consumidor pela concessionária no faturamento. É direito do consumidor solicitar a apuração destes indicadores a qualquer tempo.

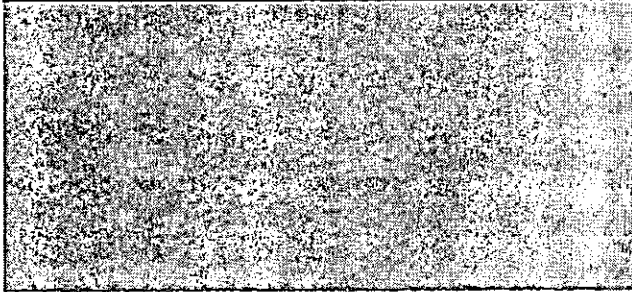
Reaviso de Vencimento

Base de Cálculo do ICMS 641,47	Valor ICMS 186,02	Valor Total da Nota Fiscal 641,47
Composição dos Valores		Reservado ao Fisco 8BD2.C2C7.C988.849B.6B53.1714.E96E.927D
Distribuição	111,61	
Enc. Setoriais	34,64	
Energia	255,35	
Transmissão	19,32	
Tributos	220,55	
Total	641,47	

INCLUSO NA FATURA PIS R\$6,15 E COFINS R\$28,38 CONFORME RES. ANEEL 130/2005.
 FATURA AGRUPADA - NAO RECEBER
 A PARTIR DE 01/09/2018 - PIS/PASEP 0,98% e COFINS 4,52%.
 Atraso superior a 45 dias sujeita inclusão no cadastro de inadimplentes CADIN/PR
 Agora é possível recorrer à Ouvidoria da Copel pelo Site ou Mobile.
 A qualquer tempo pode ser solicitado o cancelamento de valores não relacionados à prestação do serviço de energia elétrica, como convênios e doações.
 Períodos Band.Tarif.: Vermelha P2:25/07-23/08

Autenticação Mecânica

IDENTIFICAÇÃO
101023901Mês
08/2018Vencimento
25/09/2018Valor a Pagar
641,47**COPEL**

NAO RECEBER - FATURA AGRUPADA