



PREFEITURA MUNICIPAL DE MATINHOS

SECRETARIA MUNICIPAL DE FINANÇAS

CNPJ: 76.017.466/0001-61 CEP: 83.260-000
End.: Rua Pastor Elias Abrahão, 22 Fone: 3971-6006
Fax: 3971-6006 E-mail: finanças@matinhos.pr.gov.br

NOTA DE EMPENHO

Nº do Empenho/Tipo
000006/18 Estimativa Orcamentario

ORGÃO 8-SECRETARIA M. DE EDUCACAO E CULTU UNIDADE ORÇAMENTÁRIA 03 COORDENACAO GERAL DA EDUCACAO INFAN
DOT. 12.365.0108.2.035.3390.39.43.30 SERVICOS DE ENERGIA ELETRIC Nº CONTA 2133

CREADOR 112-COPEL DISTRIBUICAO S/A CPF/CNPJ 04.368.898/0001-06
ENDEREÇO JOSE IZIDORO BIAZETTO 158 FONE CIDADE CURITIBA PR

LICITAÇÃO Nao se Aplica NÚMERO SOLICITAÇÃO PROC. COMPRA EMISSÃO 02.01.18 02.01.18

VALOR ORÇADO 229.811,74 SALDO ANTERIOR 189.811,74 VALOR DO EMPENHO 65.000,00 SALDO ATUAL 124.811,74

ITEI	QUANT.	UNID.	ESPECIFICAÇÃO	VALOR UNITÁRIO	VALOR TOTAL
1	1		REF DESPESAS COM SERVICOS DE ENERGIA ELETRICA. VALOR ESTIMADO. SECRETARIA DE EDUCACAO. CMEIS.	5.000,0000	65.000,00
			Jan/18 R\$ 3.508,16 (Venc. 25/02)		
			Parte -> Mar/18 R\$ 3.583,16 (Venc. 25/04)		
			abr/18 R\$ 5.345,27 (Venc. 25/05)		
			ma/18 R\$ 1.138,76 (Venc. 25/05)		
			ma/18 R\$ 4.717,56 (Venc. 25/06)		
			ma/18 R\$ 771,93 (Venc. 25/06)		
			jun/18 R\$ 3.964,04 (Venc. 25/07)		

CONTRATO 07/18 R\$ 668,99 (Venc 25/08) REDUZIDA 02148

FONTE DE RECURSO 104-25% Sobre demais impostos vinculados a TOTAL LÍQUIDO 65.000,00

COMPROVANTE

IVA MENDES JÚNIOR
C/CPPA 047.434/0-2

TESOURARIA

DATA DE PAGTO 25-07-18

CHEQUE Nº 168/18

BANCO 310

TESOUREIRO

ORDENADOR DA DESPESA

Prefeito Municipal
RUY HAUER REICHERT

EMITIDO 02/01/18

LIQUIDAÇÃO 1/1

EMITENTE

RECIBO

DECLARO(AMOS) PARA OS DEVIDOS FINS QUE RECEBI(EMOS) A IMPORTÂNCIA DESTA GUIA DE PAGAMENTO, CORRESPONDENTE AO ACIMA DESCRITO. E PELA QUAL DOU(AMOS) PLENA E IRREVOGÁVEL QUITAÇÃO

EM: 1/1

NOME/CPF ASSINATURA

JUL/18 R\$ 4.212,60 (Venc 25/08)

AGO/18 R\$ 4.363,35 (Venc 25/09)



PREFEITURA MUNICIPAL DE MATINHOS
ESTADO DO PARANÁ
SECRETARIA MUNICIPAL DE EDUCAÇÃO, CULTURA E ESPORTE

Ofício Nr. 0014/2018 de 02/01/2018
Ao Gabinete
Senhor Prefeito,

SOLICITAMOS SUA AUTORIZAÇÃO DE EMPENHO ESTIMADO PARA PAGAMENTO DE SERVIÇOS DE ENERGIA ELÉTRICA - CMEIS

EMPRESA: COPEL
CNPJ: 04368898/0001-06
ATA:
P. P. R. P:
PROCESSO
INÍCIO CONTRATO:
VENCIMENTO CONTRATO:

FONTE 104

ITEM DA LICITAÇÃO	ESPECIFICAÇÃO	QUANT. TOTAL LICITADA	UNID.	ESTOQUE SECRETARIA		QUANTIDADE SOLICITADA	PERÍODO	SALDO		VALOR UNITÁRIO	VALOR EMPENHO
				CONTÁBIL	FÍSICO			CONTÁBIL	FÍSICO		
	Serviços de energia elétrica	0	serv	0	0	0	1 ano	R\$ -	0		R\$ 65.000,00
										TOTAL	R\$ 65.000,00

TAIS ANDRESSA INGRID SPINA FABRO
Diretora Geral

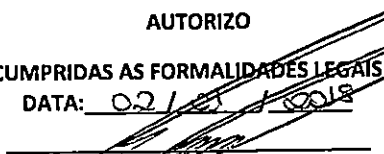
AUTORIZO
CUMPRIDAS AS FORMALIDADES LEGAIS
DATA: 02/01/2018

Ruy Hauer Reichert
Prefeito Municipal



PREFEITURA MUNICIPAL DE MATINHOS
ESTADO DO PARANÁ
RUA PASTOR ELIAS ABRAHÃO, 22

CNPJ: 76.017.466/0001-61

NOTA DE LIQUIDAÇÃO: 009774 EMPENHO: 000006/18 Estimativa

Órgão: 08 SECRETARIA M. DE EDUCACAO E CU 03 COORDENACAO GERAL DA EDUCACAO
Dotação: 123650108 2 035 339 39.00.00 SERVICOS DE ENERGIA ELETRICA 02148
Projeto/Atividade: MANUTENCAO DOS CENTROS DE EDUCACAO INFANTIL-CRECHE

Credor: 112 COPEL DISTRIBUICAO S/A

CNPJ/CPF: 04.368.898/0001-06
CURITIBA

Licitação: Nao se Aplica

Objeto da Despesa: SERVICOS DE ENERGIA ELETRICA D OUTROS SERVICOS DE TERCEIROS
Valor da Liquidação: R\$ 4.363,35 (quatro mil trezentos e sessenta e tres reais e trinta e cinco centavos)

Retenções:

Total das Retenções:

VALOR LIQUIDO: 4.363,35

104 25% sobre demais impostos vinculados a e

Analisando a presente despesa, em fase de liquidação, constatamos:

- 1 - Nota de Empenho (NE) Original devidamente assinada.
- 2 - Nota Fiscal (NF) original, ou Fatura, ou Recibo original, com a assinatura e identificação do credor, ou Folha de Pagamento de Pessoal elaborada pelo setor competente, ou Ofício de Diária, ou Ofício de Adiantamento para Despesas com Viagem. No caso de despesa vinculada a contrato ou convênio, o pagamento solicitado está de acordo com o pactuado.
- 3 - Coincidência nos credores constantes na NE, NF e Recibo.
- 4 - Correlação dos valores constantes na NE, NF e recibo.
- 5 - Atestado de serviço prestado/recebimento de material, com data, assinatura e identificação do responsável.
- 6 - O interessado está em dia com as Certidões Negativas.

A despesa correspondente aos dados preenchidos neste formulário está devidamente liquidada, de acordo com o estabelecido no artigo 63 da Lei 4.320/64.

Considerando as informações acima, que significam a legalidade da despesa, responsabilizo-me pelo pagamento correspondente a esta liquidação, cujo valor bruto é R\$ 4.363,35 (quatro mil trezentos e sessenta e três reais e trinta e cinco centavos) *****
 descontando as deduções cabíveis de R\$ em conformidade com a Lei.

Matinhos, 21 de Setembro de 2018.

IDENTIFICAÇÃO
15995262

Mês
08/2018

Vencimento
25/09/2018

Valor a Pagar
4.363,35

8364000043 3 63350111000 9 00101020186 9 72840271683 7





Copel Distribuição S.A.
 Rua José Izidoro Brazatto, 158 - Curitiba - PR - 81200-240
 CNPJ 04.369.888/0001-66 - IE: 80.233.073-99 - IM: 423.992-4

pagina 1/2



www.copel.com

MUNICÍPIO DE MATINHOS
 R PST ELIAS ABRAHAO, 22
 BAL MATINHOS - MATINHOS - PR - CEP: 83260-000
 CNPJ 76.017.466/0001-61

*CEI
Educação*

Mês de referência

Agosto/2018

Vencimento

25/09/2018

Nº de Identificação

15995262

VALOR

R\$ 4.363,35

AGP-01-20186728402716-83

DOCUMENTO DE COBRANÇA

Produto

Notas Fiscais de Energia
 CRED VIOL META CONT
 VALOR TOTAL A PAGAR

Valor Total

4.363,36
 -0,01
 4.363,35

AUTORIZO
 CUMPRIDAS AS FORMALIDADES LEGAIS
 DATA: 16/09/18

Ruy Hauer Reichert
 Prefeito Municipal

*6/18
3915*

Atesto que os () materiais () serviços
 discriminados neste documento fiscal
 foram entregues em perfeitas condições
 de uso e que são destinados.

Assinatura do Secretário

**COPEL**

Copel Distribuição S.A.
 José Izidoro Blazetto, 158 - Bl. C - Mossunguá - Curitiba, PR - CEP 81200-240
 CNPJ: 04.368.898/0001-06 - IE 90.233.073-99 - IM 423.992-4



www.copel.com
 0800-51 00 116

MUNICIPIO DE MATINHOS
 TR QUATORZE - CMEI SININHO DOURADO
 SERTAOZINHO - MATINHOS - PR - CEP: 83260-000

85256 01 008 259800
 CNPJ 76.017.466/0001-61

Mês de referência: **Agosto/2018** Unidade Consumidora: **6288014**

Agosto/2018**6288014****Vencimento****VALOR A PAGAR****25/09/2018****R\$ 136,24**

FAT-01-20186643292545-43

Responsabilidade da Manutenção de Iluminação Pública: Município 4139716158

Informações Técnicas

Nº Medidor: MD 0870803735 - MONOFASICO

Poder/Epms: Educação Infantil - Creche

Leitura Anterior	Leitura Atual	Medido	Constante de Multiplicação	Total Faturado	Consumo Médio Diário	Data de Apresentação	Próxima Leitura Prevista
09/07/2018 93698	08/08/2018 93857	30 dias 161 kWh	1	161 kWh	5,36 kWh	10/03/2018	06/09/2018

Histórico de Consumo e Pagamento

Mês	kWh	Dt. Pgto.	Valor
07/2018	164	24/08/2018	130,18
06/2018	197	25/07/2018	137,15
05/2018	271	20/06/2018	170,49
04/2018	277	25/05/2018	184,88
03/2018	300	25/04/2018	203,75
02/2018	196	23/03/2018	136,94
01/2018	302	23/02/2018	225,74
12/2017	306	24/01/2018	241,02
11/2017	299	20/12/2017	231,84
10/2017	273	27/11/2017	202,94
09/2017	238	25/10/2017	177,20
08/2017	257	25/09/2017	187,18

Valores Faturados**NOTA FISCAL/CONTA DE ENERGIA ELÉTRICA Nº 033.982.882- SÉRIE B**
Emitida em 08/08/2018

Produto Descrição	Un.	Consumo	Valor Unitário	Valor Total	Base Cálculo	Allq. ICMS
ENERGIA ELETRICA CONSUMO	kWh	161	0,770311	124,02	124,02	29,00%
ENERGIA CONS. B.VERMELHA P2	kWh			12,22	12,22	29,00%

Indicadores de QualidadeConjunto: MATINHOS
Mês Ref.: 06/2018

	DIC	FC	DMIC	DICRI	EUSD (R\$)
Realizado:	0,00	0,00	0,00	-	37,67
Limite Mensal:	4,59	3,17	2,52	12,22	
Limite Trimestral:	9,19	6,35	-	-	
Limite Anual:	18,38	12,70	-	-	

Tensão Contratada: 127 volts
Limite Adequado Tensão: 117 a 133 volts

O não cumprimento dos indicadores DIC, FC, DMIC e DICRI definidos pela ANEEL resulta em compensação financeira ao consumidor pela concessionária no faturamento. É direito do consumidor solicitar a apuração destes indicadores a qualquer tempo.

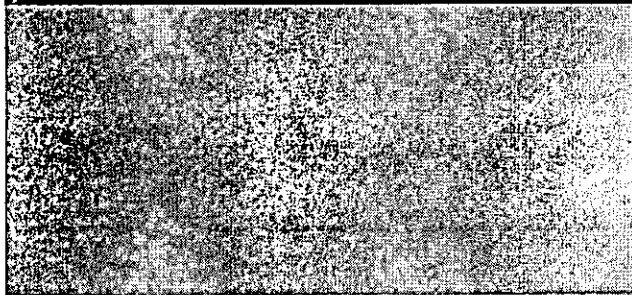
Reaviso de Vencimento

Base de Cálculo do ICMS	Valor ICMS	Valor Total da Nota Fiscal
136,24	39,50	136,24
Composição dos Valores		Reservado ao Fisco
Distribuição	23,80	0EAD.92D9.0339.CC8F.EA43.2E6F.C4E2.0E2A
Enc. Setoriais	7,38	
Energia	54,45	
Transmissão	4,12	
Tributos	46,49	
Total	136,24	

INCLUSO NA FATURA PIS R\$1,24 E COFINS R\$5,75 CONFORME RES. ANEEL 130/2005.
 FATURA AGRUPADA - NAO RECEBER
 A PARTIR DE 01/08/2018 - PIS/PASEP 0,98% e COFINS 4,52%.
 Atraso superior a 45 dias sujeita inclusão no cadastro de inadimplentes CADIN/PR
 Agora é possível recorrer à Ouvidoria da Copel pelo Site ou Mobile.
 A qualquer tempo pode ser solicitado o cancelamento de valores não relacionados à prestação do serviço de energia elétrica, como convênios e doações.
 Períodos Band. Tarif.: Vermelha P2: 10/07-08/08

Autenticação Mecânica

IDENTIFICAÇÃO
6288014Mês
08/2018Vencimento
25/09/2018Valor a Pagar
136,24**COPEL**

NAO RECEBER - FATURA AGRUPADA

**COPEL**

Copel Distribuição S.A.
 José Isidoro Blazetto, 158 - bl. C - Mossunguê - Curitiba - PR - CEP 81200-240
 CNPJ: 04.368.898/0001-06 - IE: 90.233.073-99 - IM: 423.992-4



www.copel.com
 0800-51 00 116

MUNICIPIO DE MATINHOS
 R DEZENOVE DE DEZEMBRO - CMEI BOLINHA DE NEVE
 BOM RETIRO - MATINHOS - PR - CEP: 83260-000

85256 01 003 278900
 CNPJ 76.017.466/0001-61

Mês de referência**Agosto/2018****Vencimento****25/09/2018****Unidade Consumidora****6308686****VALOR A PAGAR****R\$ 822,30**

FAT-01-20186608907880-77

Responsabilidade da Manutenção de Ilumina Pública: Município 4139716158

Informações Técnicas

Nº Medidor: MD 0221340070 - TRIFASICO

Poder/Pom-Educacao Infantil - Creche

Leitura Anterior	Leitura Atual	Medido	Constante de Multiplicação	Total Faturado	Consumo Médio Diário	Data de Apresentação	Próxima Leitura Prevista
03/07/2018 88455	02/08/2018 89428	30 dias 973 kWh	1	973 kWh	32,43 kWh	10/09/2018	01/09/2018

Histórico de Consumo e Pagamento

Mês	kWh	Dt. Ppto.	Valor
07/2018	1154	24/08/2018	894,31
06/2018	1233	25/07/2018	844,17
05/2018	1516	20/06/2018	1.013,44
04/2018	1797	25/05/2018	1.199,49
03/2018	1744	25/04/2018	1.190,21
02/2018	1037	23/03/2018	728,26
01/2018	1421	23/02/2018	1.077,52
12/2017	1460	24/01/2018	1.158,26
11/2017	1521	20/12/2017	1.172,56
10/2017	1558	27/11/2017	1.151,34
09/2017	1343	25/10/2017	1.002,33
08/2017	1228	25/09/2017	889,23

Valores Faturados

NOTA FISCAL/CONTA DE ENERGIA ELÉTRICA Nº 033.074.974- SÉRIE B
 Emitida em 02/08/2018

Produto Descrição	Un.	Consumo	Valor Unitário	Valor Total	Base Cálcl.	Aliq. ICMS
ENERGIA ELETTRICA CONSUMO	kWh	973	0,769332	748,56	748,56	29,00%
ENERGIA CONS. B.VERMELHA P2	kWh			73,74	73,74	29,00%

Indicadores de Qualidade

Conjunto: MATINHOS
 Mês Ref.: 08/2018

	DIC	FIC	DMIC	DICRI	EUSD (R\$)
Realizado:	0,00	0,00	0,00	-	235,79
Limite Mensal:	4,59	3,17	2,52	12,22	
Limite Trimestral:	9,19	6,35	-	-	
Limite Anual:	18,38	12,70	-	-	

Tensão Contratada: 127/220 volts
 Limite Adequado Tensão: 117 a 133/202 a 231 volts

O não cumprimento dos indicadores DIC, FIC, DMIC e DICRI definidos pela ANEEL resulta em compensação financeira ao consumidor pela concessionária no faturamento. É direito do consumidor solicitar a apuração destes indicadores a qualquer tempo.

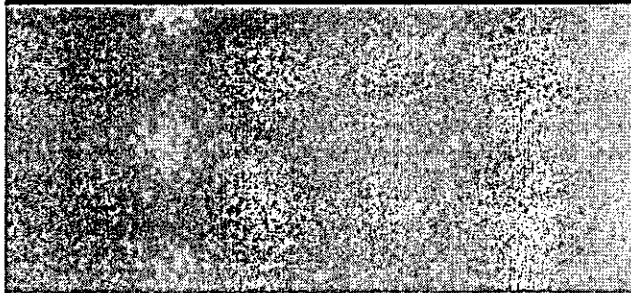
Reaviso de Vencimento

Base de Cálculo do ICMS	Valor ICMS	Valor Total da Nota Fiscal
822,30	238,46	822,30

Composição dos Valores	Reservado ao Fisco
Distribuição 143,84	0B6B.ED67.8378.5ED1.5B4D.0213.75E5.A7DA
Enc. Setoriais 44,65	
Energia 329,08	
Transmissão 24,90	
Tributos 279,85	
Total 822,30	

INCLUSO NA FATURA PIS R\$7,37 E COFINS R\$34,02 CONFORME RES. ANEEL 130/2005.
 FATURA AGRUPADA - NÃO RECEBER
 A PARTIR DE 01/09/2018 - PIS/PASEP 0,98% e COFINS 4,52%.
 Atraso superior a 45 dias sujeita inclusão no cadastro de inadimplentes CADIN/PR
 Agora é possível recorrer à Ouvidoria da Copel pelo Site ou Mobile.
 A qualquer tempo pode ser solicitado o cancelamento de valores não relacionados à prestação do serviço de energia elétrica, como convênios e doações.
 Períodos Band. Tarif.: Vermelha P2:04/07-02/08

IDENTIFICAÇÃO
 6308686

Mês
 08/2018

Autenticação Mecânica

Vencimento
 25/09/2018

Valor a Pagar
 822,30

**COPEL**

NÃO RECEBER - FATURA AGRUPADA



Copel Distribuição S.A.
 José Izidoro Bizziatto, 158 bl.C - Mossunguê - Curitiba PR - CEP: 81200-240
 CNPJ: 04.368.898/0001-06 - IE: 90.233.073-99 - IM: 423.992-4



www.copel.com
 0800 51 00 116

MUNICIPIO DE MATINHOS
 R ALEXANDRE FERNANDES, 9090 - CMEI SARA MESQUITA
 BAL GUACIARA - MATINHOS - PR - CEP: 83260-000

 85256 01 016 109800
 CNPJ 76.017.466/0001-61

Mês de referência

Agosto/2018

Vencimento

25/09/2018

Unidade Consumidora

6327699

VALOR A PAGAR

R\$ 417,86

FAT-01-20186613894000-60

Responsabilidade da Manutenção de Iluminação Pública: Município 4139716158

Informações Técnicas

Nº Medidor: MD 0222830403 - BIFASICO

Poder/Ppm-Educacao Infantil - Creche

Leitura Anterior	Leitura Atual	Medido	Constante de Multiplicação	Total Faturado	Consumo Médio Diário	Data de Apresentação	Próxima Leitura Prevista
05/07/2018 74841	06/08/2018 75335	32 dias 494 kWh	1	494 kWh	15,43 kWh	10/09/2018	04/09/2018

Histórico de Consumo e Pagamento

Mês	kWh	Dt.Pgto.	Valor
07/2018	524	24/08/2018	410,71
08/2018	733	25/07/2018	507,29
05/2018	1048	20/06/2018	701,63
04/2018	1086	25/05/2018	724,90
03/2018	1038	25/04/2018	706,23
02/2018	334	23/03/2018	234,10
01/2018	741	23/02/2018	558,92
12/2017	757	24/01/2018	598,09
11/2017	674	20/12/2017	521,14
10/2017	774	27/11/2017	573,72
09/2017	757	25/10/2017	564,22
08/2017	570	25/09/2017	413,66

Valores Faturados

NOTA FISCAL/CONTA DE ENERGIA ELÉTRICA Nº 032.545.823- SÉRIE B
 Emitida em 06/08/2018

Produto Descrição	Un.	Consumo	Valor Unitário	Valor Total	Base Cálculo	Aliq. ICMS
ENERGIA ELETTRICA CONSUMO	kWh	494	0,770000	380,38	380,38	29,00%
ENERGIA CONS. B.VERMELHA P2	kWh			37,48	37,48	29,00%

Indicadores de Qualidade

Conjunto: PRAIA DE LESTE
 Mês Ref.: 06/2018

	DIC	FIC	DMIC	DICRI	EUSD (R\$)
Realizado:	0,00	0,00	0,00	-	140,17
Límite Mensal:	4,71	3,17	2,60	12,22	
Límite Trimestral:	8,43	6,35	-	-	
Límite Anual:	18,86	12,70	-	-	

Tensão Contratada: 127/220 volts
 Limite Adequado Tensão: 117 a 133/202 a 231 volts

O não cumprimento dos indicadores DIC, FIC, DMIC e DICRI definidos pela ANEEL resulta em compensação financeira ao consumidor pela concessionária no faturamento. É direito do consumidor solicitar a operação destes indicadores a qualquer tempo.

Reaviso de Vencimento

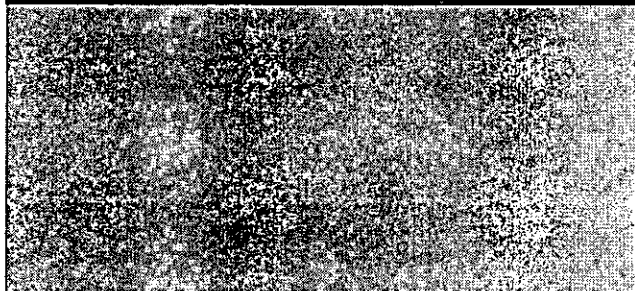

Base de Cálculo do ICMS 417,86	Valor ICMS 121,18	Valor Total da Nota Fiscal 417,86
Composição dos Valores		
Distribuição	73,03	
Enc. Setoriais	22,66	
Energia	167,07	
Transmissão	12,64	
Tributos	142,46	
Total	417,86	
Reservado ao Fisco		
AC24.A976.2682.5D35.DBF9.56CC.259E.429A		

INCLUSO NA FATURA PIS R\$3,79 E COFINS R\$17,49 CONFORME RES. ANEEL 130/2005.
 FATURA AGRUPADA - NAO RECEBER
 A PARTIR DE 01/08/2018 - PIS/PASEP 0,98% e COFINS 4,52%.
 Atraso superior a 45 dias sujeita inclusão no cadastro de inadimplentes CADIN/PR
 Agora é possível recorrer à Ouvidoria da Copel pelo Site ou Mobile.
 A qualquer tempo pode ser solicitado o cancelamento de valores não relacionados à prestação do serviço de energia elétrica, como convênios e doações.
 Períodos Band. Tarif.: Vermelha P2:06/07-06/08

Autenticação Mecânica

IDENTIFICAÇÃO
 6327699

Mês
 08/2018

Vencimento
 25/09/2018

Valor a Pagar
 417,86



NAO RECEBER - FATURA AGRUPADA

**COPEL**

Copel Distribuição S.A.
 José Izidoro Biazzotto, 158 bl. C - Mossungua - Curitiba PR - CEP 81200-240
 CNPJ: 04.368.898/0001-06 - IE: 90.233.073-99 - IM: 423.992-4



www.copel.com
 0800 51 00 116

MUNICIPIO DE MATINHOS
 TR QUATORZE - CMEI SININHO DOURADO
 SERTAOZINHO - MATINHOS - PR - CEP: 83260-000
 85256 01 008 259801
 CNPJ 76.017.466/0001-81

Mês de referência:

Agosto/2018

Vencimento

25/09/2018

Unidade Consumidora:

19371888

VALOR A PAGAR

R\$ 160,81

FAT-01-20186643292555-5

Responsabilidade da Manutenção de Ilumina Pública: Município 4139716158

Informações Técnicas

Nº Medidor: MD 0872015120 - MONOFASICO

Poder/Ppm-Educacao Infantil - Creche

Leitura Anterior	Leitura Atual	Medido	Constante de Multiplicação	Total Faturado	Consumo Médio Diário	Data de Apresentação	Próxima Leitura Prevista
09/07/2018 95366	08/08/2018 95558	30 dias 190 kWh	1	190 kWh	6,33 kWh	10/09/2018	06/09/2018

Histórico de Consumo e Pagamento

Mês	kWh	Dt.Pgto.	Valor
07/2018	221	24/08/2018	175,44
06/2018	219	25/07/2018	152,47
05/2018	252	20/06/2018	157,67
04/2018	247	25/05/2018	164,86
03/2018	314	25/04/2018	213,25
02/2018	150	23/03/2018	104,79
01/2018	162	23/02/2018	121,08
12/2017	180	24/01/2018	141,76
11/2017	146	20/12/2017	113,20
10/2017	131	27/11/2017	97,35
09/2017	108	25/10/2017	80,39
08/2017	128	25/09/2017	93,23

Valores Faturados

NOTA FISCAL/CONTA DE ENERGIA ELÉTRICA Nº 033.982.887- SÉRIE B
 Emitida em 08/08/2018

Produto Descrição	Un.	Consumo	Valor Unitário	Valor Total	Base Cálculo	Aliq. ICMS
ENERGIA ELETTRICA CONSUMO	kWh	190	0,770474	146,39	146,39	29,00%
ENERGIA CONS. B.VERMELHA P2	kWh			14,42	14,42	29,00%

Indicadores de Qualidade

Conjunto: MATINHOS
 Mês Ref.: 06/2018

	DIC	FIG	DMIC	DICRI	EUSD (R\$)
Realizado:	0,00	0,00	0,00	-	41,88
Límite Mensal:	4,59	3,17	2,52	12,22	
Límite Trimestral:	9,19	6,35	-	-	
Límite Anual:	18,38	12,70	-	-	

Tensão Contratada: 127 volts
 Limite Adequado Tensão: 117 a 133 volts

O não cumprimento dos indicadores DIC, FIG, DMIC e DICRI definidos pela ANEEL resulta em compensação financeira ao consumidor pela concessionária no faturamento. É direito do consumidor solicitar a apuração destes indicadores a qualquer tempo.

Base de Cálculo do ICMS 160,81	Valor ICMS 46,63	Valor Total da Nota Fiscal 160,81
Composição dos Valores	Reservado ao Fisco	
Distribuição 28,08	29D7.27A6.6E6D.E748.2665.B57C.936F.FEA0	
Enc. Setoriais 8,71		
Energia 84,27		
Transmissão 4,86		
Tributos 54,89		
Total 160,81		

INCLUSO NA FATURA PIS R\$1,47 E COFINS R\$6,79 CONFORME RES. ANEEL 130/2005.
 FATURA AGRUPADA - NÃO RECEBER
 A PARTIR DE 01/08/2018 - PIS/PASEP 0,98% e COFINS 4,52%.
 Atraso superior a 45 dias sujeita inclusão no cadastro de inadimplentes CADIN/PR
 Agora é possível recorrer à Ouvidoria da Copel pelo Site ou Mobile.
 A qualquer tempo pode ser solicitado o cancelamento de valores não relacionados à prestação do serviço de energia elétrica, como convênios e doações.
 Períodos Bend.Tarif.: Vermelha P2:10/07-08/08

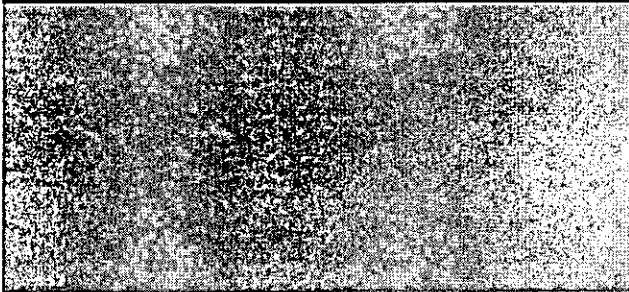
Reaviso de Vencimento

Autenticação Mecânica

IDENTIFICAÇÃO
 19371888

Mês
 08/2018

Vencimento
 25/09/2018

Valor a Pagar
 160,81



NÃO RECEBER - FATURA AGRUPADA



Copel Distribuição S.A.
José Izidoro Biazetto, 158 B.C. - Mossunguá - Curitiba PR - CEP 81200-240
CNPJ: 04.368.898/0001-08 - IE: 90.233.073-99 - IM: 423.992-4



www.copel.com
0800 51 00 116

MUNICIPIO DE MATINHOS
R STA CATARINA - CEI CANTINHO FELIZ
TABULEIRO - MATINHOS - PR - CEP: 83260-000

85256 01 004 506200
CNPJ 76.017.466/0001-61

Mês de referência

Agosto/2018

Vencimento

25/09/2018

Unidade Consumidora

20753039

VALOR A PAGAR

R\$ 392,54

FAT-01-20186695276742-55

Responsabilidade da Manutenção de Ilumina Pública: Município 4139716158

Informações Técnicas

Nº Medidor: MD 0903630288 - BIFASICO

Pode/Ipem: Educacao Infantil - Creche

Leitura Anterior	Leitura Atual	Medido
24/07/2018 14381	23/08/2018 14843	30 dias 462 kWh

Constante de Multiplicação

1

Total Faturado
462 kWh

Consumo Médio Diário

15,40 kWh

Data de Apresentação
23/09/2018

Próxima Leitura Prevista

22/09/2018

Histórico de Consumo e Pagamento

Mês	kWh	Dt. Pgto.	Valor
07/2018	470	24/08/2018	395,50
06/2018	410	25/07/2018	298,09
05/2018	523	20/06/2018	355,15
04/2018	568	25/05/2018	379,13
03/2018	561	25/04/2018	376,73
02/2018	323	23/03/2018	222,42
01/2018	258	23/02/2018	185,93
12/2017	484	24/01/2018	372,72
11/2017	458	20/12/2017	361,21
10/2017	498	27/11/2017	379,34
09/2017	468	25/10/2017	346,09
08/2017	478	25/09/2017	354,17

Valores Faturados

NOTA FISCAL/CONTA DE ENERGIA ELÉTRICA Nº 036.517.142- SÉRIE B
Emitida em 23/08/2018

Produto Descrição	Un.	Consumo	Valor Unitário	Valor Total	Base Cál.	Aliq. ICMS
ENERGIA ELETTRICA CONSUMO	kWh	462	0,773442	357,33	357,33	29,00%
ENERGIA CONS. B.VERMELHA P2	kWh			35,21	35,21	29,00%

Indicadores de Qualidade

Conjunto: MATINHOS
Mês Ref.: 06/2018

	DIC	FC	DMIC	DICRI	EUSD (R\$)
Realizado:	0,00	0,00	0,00	-	78,40
Limite Mensal:	4,59	3,17	2,52	12,22	
Limite Trimestral:	9,19	6,35	-	-	
Limite Anual:	18,38	12,70	-	-	

Tensão Contratada: 127/220 volts
Limite Adequado Tensão: 117 a 133/202 a 231 volts

O não cumprimento dos indicadores DIC, FC, DMIC e DICRI definidos pela ANEEL resulta em compensação financeira ao consumidor pela concessionária no faturamento. É direito do consumidor solicitar a apuração destes indicadores a qualquer tempo.

Reaviso de Vencimento

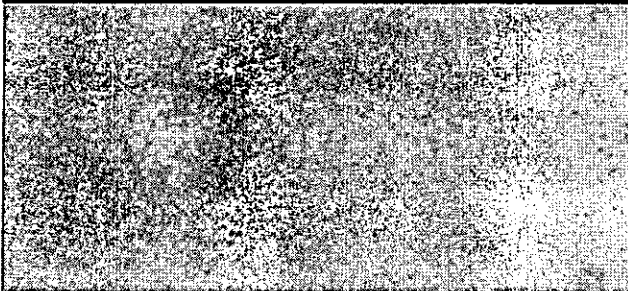

Base de Cálculo do ICMS 392,54	Valor ICMS 113,83	Valor Total da Nota Fiscal 392,54
Composição dos Valores		Reservado ao Fisco F9E2.FC61.25CB.9CA8.E691.407C.02A6.E2DF
Distribuição	68,30	
Enc. Setoriais	21,20	
Energia	156,25	
Transmissão	11,82	
Tributos	134,97	
Total	392,54	

INCLUSO NA FATURA PIS R\$3,77 E COFINS R\$17,37 CONFORME RES. ANEEL 130/2005.
FATURA AGRUPADA - NAO RECEBER
A PARTIR DE 01/08/2018 - PIS/PASEP 0,98% e COFINS 4,52%.
Atraso superior a 45 dias sujeita inclusão no cadastro de inadimplentes CADIN/PR
Agora é possível recorrer à Ouvidoria da Copel pelo Site ou Mobile.
A qualquer tempo pode ser solicitado o cancelamento de valores não relacionados à prestação do serviço de energia elétrica, como convênios e doações.
Períodos Band. Tarif.: Vermelha P2:25/07-23/08

IDENTIFICAÇÃO
20753039

Mês
08/2018

Autenticação Mecânica

Vencimento
25/09/2018

Valor a Pagar
392,54



NAO RECEBER - FATURA AGRUPADA



Copel Distribuição S.A.
 José Izidoro Biazzetto, 158 bl.C - Mossunguá - Curitiba PR - CEP 81200-240
 CNPJ: 04.368.898/0001-06 - IE 90.233.073-99 - IM 423.982-4



www.copel.com
 0800 51 00 116

MUNICIPIO DE MATINHOS
 R HARMONIA - CMEI REINO DA ALEGRIA
 BAL MATINHOS - MATINHOS - PR - CEP: 83260-000

85256 01 006 255600
 CNPJ 76.017.466/0001-81

Mês de referência:

Agosto/2018

Vencimento

25/09/2018

Unidade Consumidora:

30094399

VALOR A PAGAR

R\$ 263,97

FAT-01-20186620520052-40

Responsabilidade da Manutenção de Ilumina Pública: Município 4139716158

Informações Técnicas

Nº Medidor: MD 0940641487 - TRIFASICO

Poder/Ppm-Educação Infantil - Creche

Leitura Anterior 08/07/2018 57573	Leitura Atual 07/08/2018 57885	Medido 32 dias 312 kWh	Constante de Multiplicação 1	Total Faturado 312 kWh	Consumo Médio Diário 9,75 kWh	Data de Apresentação 30/09/2018	Próxima Leitura Prevista 05/09/2018
---	--------------------------------------	------------------------------	---------------------------------	---------------------------	----------------------------------	------------------------------------	--

Histórico de Consumo e Pagamento

Valores Faturados

Mês	kWh	Dt.Pgto.	Valor
07/2018	298	24/08/2018	234,58
06/2018	382	25/07/2018	265,10
05/2018	444	20/06/2018	297,48
04/2018	582	25/05/2018	388,48
03/2018	606	25/04/2018	412,19
02/2018	233	23/03/2018	163,02
01/2018	372	23/02/2018	279,87
12/2017	412	24/01/2018	324,97
11/2017	331	20/12/2017	256,39
10/2017	349	27/11/2017	259,05
09/2017	333	25/10/2017	248,05
08/2017	384	25/09/2017	279,43

NOTA FISCAL/CONTA DE ENERGIA ELÉTRICA Nº 032.323.164- SÉRIE B

Emitida em 07/08/2018

Produto	Un.	Consumo	Valor Unitário	Valor Total	Base Aliq. Cálculo	Aliq. ICMS
ENERGIA ELETTRICA CONSUMO	kWh	312	0,770192	240,30	240,30	29,00%
ENERGIA CONS. B.VERMELHA P2	kWh			23,67	23,67	29,00%

Indicadores de Qualidade

Conjunto: MATINHOS
 Mês Ref.: 08/2018

	DIC	FIC	DMIC	DICRI	EUSD (R\$)
Realizado:	0,00	0,00	0,00	-	73,05
Limite Mensal:	4,59	3,17	2,52	12,22	
Limite Trimestral:	9,19	6,35	-	-	
Limite Anual:	18,38	12,70	-	-	

Tensão Contratada: 127/220 volts
 Limite Adequado Tensão: 117 a 133/202 a 231 volts

O não cumprimento dos indicadores DIC, FIC, DMIC e DICRI definidos pela ANEEL resulta em compensação financeira ao consumidor pela concessionária no faturamento. É direito do consumidor solicitar a apuração destes indicadores a qualquer tempo.

Reaviso de Vencimento

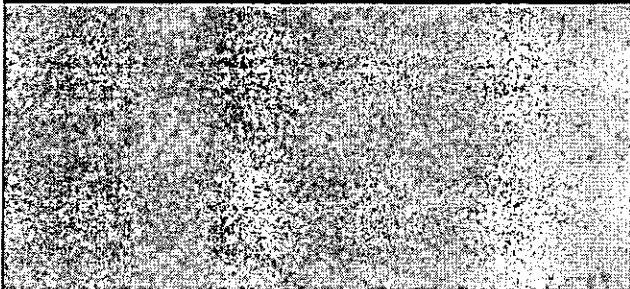

Base de Cálculo do ICMS 263,97	Valor ICMS 76,55	Valor Total da Nota Fiscal 263,97
Composição dos Valores	Reservado ao Fisco	
Distribuição 46,12 Enc. Setoriais 14,31 Energia 105,53 Transmissão 7,98 Tributos 90,03 Total 263,97	A70F.EAB1.C6E3.8B9B.A042.E467.C855.C523	

INCLUSO NA FATURA PIS R\$2,40 E COFINS R\$11,08 CONFORME RES. ANEEL 130/2005.
 FATURA AGRUPADA - NÃO RECEBER
 A PARTIR DE 01/08/2018 - PIS/PASEP 0,98% e COFINS 4,52%.
 Atraso superior a 45 dias sujeita inclusão no cadastro de inadimplentes CADIN/PR
 Agora é possível recorrer à Ouvidoria da Copel pelo Site ou Mobile.
 A qualquer tempo pode ser solicitado o cancelamento de valores não relacionados à prestação do serviço de energia elétrica, como convênios e doações.
 Períodos Band. Tarif.: Vermelha P2: 07/07-07/08

Autenticação Mecânica

IDENTIFICAÇÃO
 30094399

Mês
 08/2018

Vencimento
 25/09/2018

Valor a Pagar
 263,97



NÃO RECEBER - FATURA AGRUPADA

**COPEL**

Copel Distribuição S.A.
 José Izidoro Blazatto, 158 bl.C. - Mossunguá - Curitiba PR - CEP 81200-240
 CNPJ: 04.368.898/0001-06 - IE: 90.233.073-99 - IM: 423.992-4



www.copel.com
 0800 51 00 116

MUNICIPIO DE MATINHOS
 R WERNER GUILHERME A GAEDKE - CMEI ESTRELA CINTILANTE
 BOM RETIRO - MATINHOS - PR - CEP: 83260-000

85266 01 010 471000
 CNPJ 76.017.466/0001-61

Mês de referência:**Agosto/2018****Vencimento****25/09/2018****Unidade Consumidora:****33367523****VALOR A PAGAR****R\$ 487,97**

FAT-01-20186705282327-56

Responsabilidade da Manutenção de Ilumina Pública: Município 4139716168

Informações Técnicas

Nº Medidor: MD 0343043981 - TRIFASICO

Poder/Ppm-Educacao Infantil - Creche

Leitura Anterior
 28/07/2018
 13466

Leitura Atual
 27/08/2018
 14040

Medido
 32 dias
 674 kWh

Constante de Multiplicação
 1

Total Faturado
 674 kWh

Consumo Médio Diário
 17,93 kWh

Data de Apresentação
 10/09/2018

Próxima Leitura Prevista
 25/09/2018

Histórico de Consumo e Pagamento

Mês	kWh	Dt. Pgto.	Valor
07/2018	485	24/08/2018	409,66
06/2018	533	25/07/2018	395,13
05/2018	653	20/06/2018	444,11
04/2018	868	25/05/2018	579,39
03/2018	914	25/04/2018	612,32
02/2018	909	23/03/2018	624,53
01/2018	253	23/02/2018	180,28
12/2017	727	24/01/2018	556,40
11/2017	670	20/12/2017	529,69
10/2017	657	27/11/2017	503,01
09/2017	629	25/10/2017	464,63
08/2017	560	25/09/2017	415,45

Valores Faturados

NOTA FISCAL/CONTA DE ENERGIA ELÉTRICA Nº 036.805.268- SÉRIE B
 Emitida em 27/08/2018

Produto Descrição	Un.	Consumo	Valor Unitário	Valor Total	Base Cálculo	Aliq. ICMS
ENERGIA ELETTRICA CONSUMO	kWh	574	0,773885	444,21	444,21	29,00%
ENERGIA CONS. B.VERMELHA P2	kWh			43,76	43,76	29,00%

Indicadores de Qualidade

Conjunto: MATINHOS
 Mês Ref.: 06/2018

	DIC	FIC	DMIC	DICRI	EUSD (R\$)
Realizado:	0,00	0,00	0,00	-	103,33
Limite Mensal:	4,59	3,17	2,52	12,22	
Limite Trimestral:	9,19	6,35	-	-	
Limite Anual:	18,38	12,70	-	-	

Tensão Contratada: 127/220 volts
 Limite Adequado Tensão: 117 a 133/202 a 231 volts

O não cumprimento dos indicadores DIC, FIC, DMIC e DICRI definidos pela ANEEL resulta em compensação financeira ao consumidor pela concessionária no faturamento. É direito do consumidor solicitar a apuração destes indicadores a qualquer tempo.

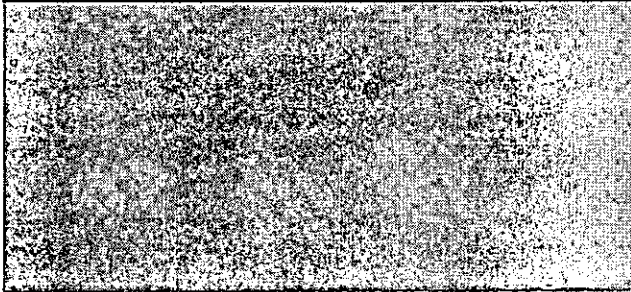
Reaviso de Vencimento

Base de Cálculo do ICMS 487,97	Valor ICMS 141,51	Valor Total da Nota Fiscal 487,97
Composição dos Valores		Reservado ao Fisco
Distribuição	84,86	EF8C.4DBE.C672.7780.74DB.2B63.879F.B744
Enc. Setoriais	26,34	
Energia	194,12	
Transmissão	14,69	
Tributos	167,96	
Total	487,97	

INCLUSO NA FATURA PIS R\$4,71 E COFINS R\$21,74 CONFORME RES. ANEEL 130/2005.
 FATURA AGRUPADA - NAO RECEBER
 A PARTIR DE 01/08/2018 - PIS/PASEP 0,98% e COFINS 4,52%.
 Atraso superior a 45 dias sujeita inclusão no cadastro de inadimplentes CADIN/PR
 Agora é possível recorrer à Ouvidoria da Copel pelo Site ou Mobile.
 A qualquer tempo pode ser solicitado o cancelamento de valores não relacionados à prestação do serviço de energia elétrica, como convênios e doações.
 Períodos Band. Tarif.: Vermelha P2:27/07-27/08

Autenticação Mecânica

IDENTIFICAÇÃO
 33367523

Mês
 08/2018

Vencimento
 25/09/2018

Valor a Pagar
 487,97

**COPEL**

NAO RECEBER - FATURA AGRUPADA

**COPEL**

Cópel Distribuição S.A.
 José Izidoro Biazotto, 158 bl.C - Mossunguá - Curitiba PR - CEP 81200-240
 CNPJ: 04.368.899/0001-06 - IE 90.233.073-99 - IM 423.992-4



www.copel.com
 0800 51 00 116

MUNICIPIO DE MATINHOS
 AV WALDIR MULLER - CEI CAMINHO ALEGRE
 CAIOBA - MATINHOS - PR - CEP: 83260-000

85256 01 023 216300
 CNPJ 76.017.466/0001-61

Mês de referência**Agosto/2018****Vencimento****25/09/2018****Unidade Consumidora****40311511****VALOR A PAGAR****R\$ 624,46**

FAT-01-20186647299007-12

Responsabilidade da Manutenção de Iluminação Pública: Município 4139716158

Informações Técnicas

Nº Medidor: MD 0302443223 - TRIFASICO

Poder/Ppm-Educação Infantil - Creche

Leitura Anterior	Leitura Atual	Medido	Constante de Multiplicação	Total Faturado	Consumo Médio Diário	Data de Apresentação	Próxima Leitura Prevista
12/07/2018 51429	13/08/2018 52166	32 dias 737 kWh	1	737 kWh	23,03 kWh	10/09/2018	12/09/2018

Histórico de Consumo e Pagamento

Mês	kWh	Dt.Pgto.	Valor
07/2018	687	24/08/2018	554,76
06/2018	740	25/07/2018	521,95
05/2018	770	20/06/2018	518,25
04/2018	761	25/05/2018	507,96
03/2018	676	25/04/2018	458,04
02/2018	433	23/03/2018	301,64
01/2018	425	23/02/2018	314,85
12/2017	572	24/01/2018	447,81
11/2017	498	20/12/2017	387,53
10/2017	525	27/11/2017	393,39
09/2017	510	25/10/2017	378,91
08/2017	451	25/09/2017	329,81

Valores Faturados**NOTA FISCAL/CONTA DE ENERGIA ELÉTRICA Nº 034.697.533- SÉRIE B**
Emitida em 13/08/2018

Produto Descrição	Un.	Consumo	Valor Unitário	Valor Total	Base Cálculo	Aliq. ICMS
ENERGIA ELETTRICA CONSUMO	kWh	737	0,771316	568,46	568,46	29,00%
ENERGIA CONS. B.VERMELHA P2	kWh			56,00	56,00	29,00%

Indicadores de Qualidade

Conjunto: MATINHOS
 Mês Ref.: 06/2018

	DIC	FIG	DMIC	DICRI	EUSD
Realizado:	0,00	0,00	0,00	-	(R\$)
Límite Mensal:	4,59	3,17	2,52	12,22	141,51
Límite Trimestral:	8,19	6,35	-	-	
Límite Anual:	18,38	12,70	-	-	

Tensão Contratada: 127/220 volts
 Limite Adequado Tensão: 117 a 133/202 a 231 volts

O não cumprimento dos indicadores DIC, FIG, DMIC e DICRI definidos pela ANEEL resulta em compensação financeira ao consumidor pela concessionária no faturamento. É direito do consumidor solicitar a apuração destes indicadores a qualquer tempo.

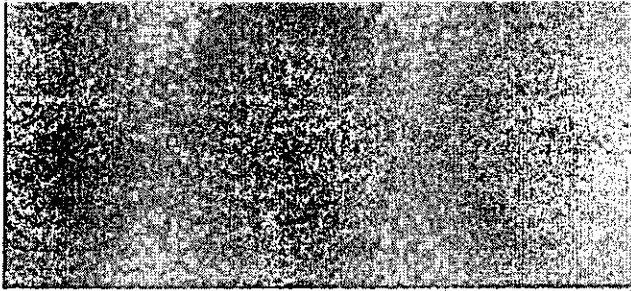
Reaviso de Vencimento

Base de Cálculo do ICMS 624,46	Valor ICMS 181,09	Valor Total da Nota Fiscal 624,46
Composição dos Valores		Reservado ao Fisco
Distribuição	108,95	78B6.EC7A.2936.7069.4ACE.335C.80DB.AAA2
Enc. Setoriais	33,82	
Energia	249,25	
Transmissão	18,88	
Tributos	213,58	
Total	624,46	

INCLUSO NA FATURA PIS R\$5,79 E COFINS R\$26,70 CONFORME RES. ANEEL 130/2005.
 FATURA AGRUPADA - NAO RECEBER
 A PARTIR DE 01/08/2018 - PIS/PASEP 0,98% e COFINS 4,52%.
 Atraso superior a 45 dias sujeita Inclusão no cadastro de inadimplentes CADIN/PR
 Agora é possível recorrer à Ouvidoria da Copel pelo Site ou Mobile.
 A qualquer tempo pode ser solicitado o cancelamento de valores não relacionados à prestação do serviço de energia elétrica, como convênios e doações.
 Períodos Band. Tarif.: Vermelha P2:13/07-13/08

Autenticação Mecânica

IDENTIFICAÇÃO
 40311511

Mês
 08/2018

Vencimento
 25/09/2018

Valor a Pagar
 624,46

**COPEL**

NAO RECEBER - FATURA AGRUPADA

**COPEL**Copel Distribuição S.A.
José Izidorô Blazetto, 158 bl.C - Mossunguá - Curitiba PR - CEP 81200-240.
CNPJ: 04.368.898/0001-06 - IE: 90.233.073-99 - IM 423.992-4www.copel.com
0800 51 00 116MUNICIPIO DE MATINHOS
R IRATI, 290 - CEI ROSA MAR
CENTRO - MATINHOS - PR - CEP: 83260-00085256 01 021 214000
CNPJ 76.017.466/0001-61

Mês de referência

Agosto/2018

Vencimento

25/09/2018

Unidade Consumidora

41579160

VALOR A PAGAR

R\$ 698,97

Responsabilidade da Manutenção de Ilumina Pública: Município 4139716158

FAT-01-20186712431894-8

Informações Técnicas

Nº Medidor: MD 0974031211 - BIFASICO

Poder: 8pm-Educacao Infantil - Creche

Leitura Anterior

27/07/2018
49089

Leitura Atual

28/08/2018
49911

Medido

32 dias
822 kWhConstante de
Multiplicação

1

Total Faturado

822 kWh

Consumo
Médio Diário

25,68 kWh

Data de
Apresentação

10/09/2018

Próxima Leitura
Prevista

26/09/2018

Histórico de Consumo e Pagamento

Mês	kWh	Dt.Pgto.	Valor
07/2018	803	24/08/2018	669,47
06/2018	724	25/07/2018	527,45
05/2018	980	20/06/2018	667,13
04/2018	1214	25/05/2018	810,35
03/2018	975	25/04/2018	651,82
02/2018	924	23/03/2018	634,01
01/2018	378	23/02/2018	246,16
12/2017	708	24/01/2018	521,19
11/2017	760	20/12/2017	601,43
10/2017	692	27/11/2017	530,56
09/2017	674	25/10/2017	497,68
08/2017	694	25/09/2017	515,43

Valores Faturados**NOTA FISCAL/CONTA DE ENERGIA ELÉTRICA Nº 036.845.971- SÉRIE B**
Emitida em 28/08/2018

Produto Descrição	Un.	Consumo	Valor Unitário	Valor Total	Base Cálc.	Aliq. ICMS
ENERGIA ELETRICA CONSUMO	kWh	822	0,774075	636,29	636,29	29,00%
ENERGIA CONS. B.VERMELHA P2	kWh			62,69	62,69	29,00%
CRED VIOL META CONT				-0,01		

Indicadores de QualidadeConjunto: MATINHOS
Mês Ref.: 07/2018

	DIC	FIC	DMIC	DICRI	EUSD (R\$)
Realizado:	0,00	0,00	0,00	-	176,12
Límite Mensal:	4,59	3,17	2,52	12,22	
Límite Trimestral:	9,19	6,35	-	-	
Límite Anual:	18,38	12,70	-	-	

Tensão Contratada: 127/220 volts
Limite Adequado Tensão: 117 a 133/202 a 231 volts

O não cumprimento dos indicadores DIC, FIC, DMIC e DICRI definidos pela ANEEL resulta em compensação financeira ao consumidor pela concessionária no faturamento. É direito do consumidor solicitar a apuração destes indicadores a qualquer tempo.

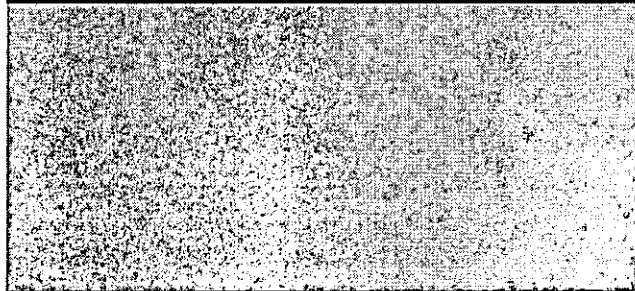
Reaviso de Vencimento

Base de Cálculo do ICMS	Valor ICMS	Valor Total da Nota Fiscal
698,98	202,70	698,97

Composição dos Valores	Reservado ao Fisco
Distribuição 121,52	5F82.EA60.0C3B.0AD2.CE0A.409C.AD69.9A1D
Enc. Setoriais 37,72	
Energia 277,99	
Transmissão 21,04	
Tributos 240,71	
Total 698,98	

INCLUSO NA FATURA PIS R\$6,77 E COFINS R\$31,24 CONFORME RES. ANEEL 130/2005.
FATURA AGRUPADA - NAO RECEBER
A PARTIR DE 01/08/2018 - PIS/PASEP 0,98% e COFINS 4,52%.
Atraso superior a 45 dias sujeita inclusão no cadastro de inadimplentes CADIN/PR
Agora é possível recorrer à Ouvidoria da Copel pelo Site ou Mobile.
A qualquer tempo pode ser solicitado o cancelamento de valores não relacionados à prestação do serviço de energia elétrica, como convênios e doações.
Períodos Band. Tarif.: Vermelha P2:28/07-28/08IDENTIFICAÇÃO
41579160Mês
08/2018

Autenticação Mecânica

Vencimento
25/09/2018Valor a Pagar
698,97**COPEL**

NAO RECEBER - FATURA AGRUPADA

**COPEL**

Copel Distribuição S.A.
 José Izidoro Blazetto, 158, D.C. - Mossunguá - Curitiba PR - CEP 81200-240
 CNPJ: 04.368.898/0001-06 - IE 90.233.073-99 - IM 423.992-4



www.copel.com
 0800 51 00 116

MUNICIPIO DE MATINHOS
 R DR JOSE PINTO REBELLO JUNIOR, 251 - CMEI RAQUEL SILVINO
 CAIOBA - MATINHOS - PR - CEP: 83260-000

85256 01 029 375400
 CNPJ 76.017.466/0001-61

Mês de referência**Agosto/2018****Vencimento****25/09/2018****Unidade Consumidora****58484353****VALOR A PAGAR****R\$ 358,23**

FAT-01-20186685105684-4

Responsabilidade da Manutenção de Ilumina Pública: Município 4139716158

Informações Técnicas

N° Medidor: MD 0301469509 - TRIFASICO

Poder/Ppm-Educação Infantil - Creche

Leitura Anterior
 20/07/2018
 19888

Leitura Atual
 21/08/2018
 20308

Medido
 32 dias
 422 kWh

Constante de
 Multiplicação
 1

Total Faturado
 422 kWh

Consumo
 Médio Diário
 13,18 kWh

Data de
 Apresentação
 10/09/2018

Próxima Leitura
 Prevista
 20/09/2018

Histórico de Consumo e Pagamento

Mês	kWh	Dt.Pgto.	Valor
07/2018	405	24/08/2018	337,99
06/2018	436	25/07/2018	315,24
05/2018	579	20/06/2018	392,21
04/2018	608	25/05/2018	405,83
03/2018	606	25/04/2018	407,35
02/2018	134	23/03/2018	92,52
01/2018	438	23/02/2018	317,81
12/2017	434	24/01/2018	335,19
11/2017	475	20/12/2017	373,35
10/2017	480	27/11/2017	364,29
09/2017	424	25/10/2017	313,77
08/2017	391	25/09/2017	288,64

Valores Faturados

NOTA FISCAL/CONTA DE ENERGIA ELÉTRICA N° 035.074.141- SÉRIE B
 Emitida em 23/08/2018

Produto Descrição	Un.	Consumo	Valor Unitário	Valor Total	Base Cálculo	Aliq. ICMS
ENERGIA ELETRICA CONSUMO	kWh	422	0,772773	326,11	326,11	29,00%
ENERGIA CONS. B.VERMELHA P2	kWh			32,12	32,12	29,00%

Indicadores de Qualidade

Conjunto: MATINHOS
 Mês Ref.: 06/2018

	DIC	FIC	DMIC	DICRI	EUSD (R\$)
Realizado:	0,00	0,00	0,00	-	83,38
Limite Mensal:	4,59	3,17	2,52	12,22	
Limite Trimestral:	9,19	6,35	-	-	
Limite Anual:	18,38	12,70	-	-	

Tensão Contratada: 127/220 volts
 Limite Adequado Tensão: 117 a 133/202 a 231 volts

O não cumprimento dos indicadores DIC, FIC, DMIC e DICRI definidos pela ANEEL resulta em compensação financeira ao consumidor pela concessionária no faturamento. É direito do consumidor solicitar a apuração destes indicadores a qualquer tempo.

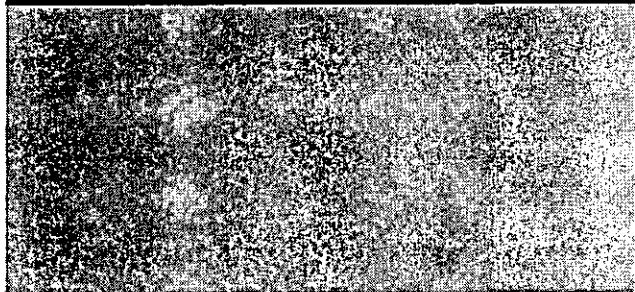
Reaviso de Vencimento

Base de Cálculo do ICMS	Valor ICMS	Valor Total da Nota Fiscal
358,23	103,88	358,23

Composição dos Valores	Reservado ao Fisco
Distribuição 62,38	1274.E5BE.FEF2.1F07.B26F.CA04.3270.C0F6
Enc. Setoriais 19,36	
Energia 142,72	
Transmissão 10,60	
Tributos 122,97	
Total 358,23	

INCLUSO NA FATURA PIS R\$3,40 E COFINS R\$15,69 CONFORME RES. ANEEL 130/2005.
 FATURA AGRUPADA - NÃO RECEBER
 A PARTIR DE 01/08/2018 - PIS/PASEP 0,98% e COFINS 4,52%.
 Atraso superior a 45 dias sujeita inclusão no cadastro de inadimplentes CADIN/PR
 Agora é possível recorrer à Ouvidoria da Copel pelo Site ou Mobile.
 A qualquer tempo pode ser solicitado o cancelamento de valores não relacionados à prestação do serviço de energia elétrica, como convênios e doações.
 Períodos Band. Tarif.: Vermelha P2:21/07-21/08

Autenticação Mecânica

IDENTIFICAÇÃO
 58484353

Mês
 08/2018

Vencimento
 25/09/2018

Valor a Pagar
 358,23

**COPEL**

NÃO RECEBER - FATURA AGRUPADA