



PREFEITURA MUNICIPAL DE MATINHOS

SECRETARIA MUNICIPAL DE FINANÇAS

CNPJ: 76.017.466/0001-61 CEP: 83.260-000
End.: Rua Pastor Elias Abrahão, 22 Fone: 3971-6006
Fax: 3971-6006 E-mail: financas@matinhos.pr.gov.br

NOTA DE EMPENHO

Nº do Empenho/Tipo
005972/18 Estimativa Orcamentario

ORGÃO 11-SECRET. MUNIC. DE OBRAS E SERV UR UNIDADE ORÇAMENTÁRIA 02 COORDENACAO DA ILUMINACAO PUBLICA
DOT. 15.451.0115.2.048.3390.39.43.10 SERVICOS DE ENERGIA ELETRIC Nº CONTA 2905

CREADOR 112-COPEL DISTRIBUICAO S/A CPF/CNPJ 04.368.898/0001-06
ENDEREÇO JOSE IZIDORO BIAZETTO 158 FONE CIDADE CURITIBA PR

LICITAÇÃO Nao se Aplica NÚMERO SOLICITAÇÃO SEC OBR PROC. COMPRA EMISSÃO 20.08.18 20.08.18

VALOR ORÇADO 2.549.713,57 SALDO ANTERIOR 3.427.726,57 VALOR DO EMPENHO 2.300.000,00 SALDO ATUAL 1.127.726,57

ITEI	QUANT.	UNID.	ESPECIFICAÇÃO	VALOR UNITÁRIO	VALOR TOTAL
1	1	1	REF. DESPESA ESTIMATIVA COM SERVICOS DE ENERGIA ELETRICA. DEPARTAMENTO DE ILUMINACAO PUBLICA. COSIP.	2300000,0000	2.300.000,00
			JUL 18 R\$ 119.520,89 (Venc. 25/08)		
			AGO /18 R\$ 432.195,54 (Venc 25/09)		

CONTRATO REDUZIDA 02915

FONTE DE RECURSO 507-COSIP - Contribuicao de Iluminacao Pub TOTAL LIQUIDO 2.300.000,00

CONFERENTE

ALBERTINA MARIA DERETTI
CRC PR-36288/O-0

ORDENADOR DA DESPESA

Prefeito Municipal
RUY HAUER REICHERT

TESOURARIA
DATA DE PAGTO 25/09/18
CHEQUE Nº 08310
BANCO 3914

TESOUREIRO

EMITIDO 20/08/18
LIQUIDAÇÃO 1/1

EMITENTE

RECIBO
DECLARO(AMOS) PARA OS DEVIDOS FINS QUE RECEBI(EMOS) A IMPORTÂNCIA DESTA GUIA DE PAGAMENTO, CORRESPONDENTE AO ACIMA DESCRITO, E PELA QUAL DOU(AMOS) PLENA E IRREVOGÁVEL QUITAÇÃO
EM: 1/1 NOME/CPF ASSINATURA



PREFEITURA MUNICIPAL DE MATINHOS
ESTADO DO PARANÁ
RUA PASTOR ELIAS ABRAHÃO, 22

CNPJ: 76.017.466/0001-61

NOTA DE LIQUIDAÇÃO: 010177 EMPENHO: 005972/18 Estimativa

Órgão: 11 SECRET. MUNIC. DE OBRAS E SERV 02 COORDENACAO DA ILUMINACAO PUBL
Dotação: 154510115 2 048 339 39.00.00 SERVICOS DE ENERGIA ELETRICA 02915
Projeto/Atividade: MANUTENCAO DA REDE DE ILUMINACAO PUBLICA

Credor: 112 COPEL DISTRIBUICAO S/A **CNPJ/CPF:** 04.368.898/0001-06

Licitação: Nao se Aplica **CURITIBA**

Objeto da Despesa: SERVICOS DE ENERGIA ELETRICA - OUTROS SERVICOS DE TERCEIROS
Valor da Liquidação: R\$ 432.195,54 (quatrocentos e trinta e **dois mil cento e **
 noventa e cinco reais e cinquenta e quatro centavos***

Retenções:

Total das Retenções:

VALOR LIQUIDADO: 195,54

507 COSIP - Contribuicao de Iluminacao Publi

Analisando a presente despesa, em fase de liquidação, constatamos:

- 1 - Nota de Empenho (NE) Original devidamente assinada.
- 2 - Nota Fiscal (NF) original, ou Fatura, ou Recibo original, com a assinatura e identificação do credor, ou Folha de Pagamento de Pessoal elaborada pelo setor competente, ou Ofício de Diária, ou Ofício de Adiantamento para Despesas com Viagem. No caso de despesa vinculada a contrato ou convênio, o pagamento solicitado está de acordo com o pactuado.
- 3 - Coincidência nos credores constantes na NE, NF e Recibo.
- 4 - Correlação dos valores constantes na NE, NF e recibo.
- 5 - Atestado de serviço prestado/recebimento de material, com data, assinatura e identificação do responsável.
- 6 - O interessado está em dia com as Certidões Negativas.

A despesa correspondente aos dados preenchidos neste formulário está devidamente liquidada, de acordo com o estabelecido no artigo 63 da Lei 4.320/64.

Considerando as informações acima, que significam a legalidade da despesa, responsabilizo-me pelo pagamento correspondente a esta liquidação, cujo valor bruto é R\$ 432.195,54 (quatrocentos e trinta e **dois mil cento e **noventa e cinco reais e cinquenta e quatro centavos*

descontando as deduções cabíveis de R\$ em conformidade com a Lei.

Matinhos, 25 de Setembro de 2018.



Copel Distribuição S.A.
 Rua José Izidoro Blazetto, 158 - Curitiba-PR - 81.200-240
 CNPJ 04.969.882/0001-06 - IE: 80.233.073-89 - IM: 423.982-4

pagina 1 / 2



www.copel.com

MUNICÍPIO DE MATINHOS
 RUA PASTOR ELIAS ABRAHAO, 22
 - MATINHOS - PR - CEP: 83260-000
 CNPJ 76.017.466/0001-61

*Iluminação
 Rubelice*

Mês de referência

Agosto/2018

Nº de Identificação

15995262

Vencimento

25/09/2018

VALOR

R\$ 432.195,54

AGP-01-20186728402975-69

DOCUMENTO DE COBRANÇA

Produto	Valor Total
Notas Fiscais de Energia	412.416,77
PARCELAMENTO	2.743,83
PARTIC.FINANC - OBRAS DE DISTRIB - ODI	17.034,94
VALOR TOTAL A PAGAR	432.195,54

AUTORIZO
 CUMPRIDAS AS FORMALIDADES LEGAIS
 DATA: 18/09/18

Ruy Hauer Reichert
 Prefeito Municipal

IDENTIFICAÇÃO	Mês
15995262	08/2018
Vencimento	Valor a Pagar
25/09/2018	432.195,54

83680004321 5 95540111000 7 00101020186 9 72840297569 8





Copel Distribuição S.A.
 José Izidoro Biazetto, 158 - M.C. - Messunguê - Curitiba PR - CEP 81200-240
 CNPJ: 04.368.898/0001-06 - IE 90.233.073-99 - IM 423.992-4



www.copel.com
 0800 51 00 116

MUNICIPIO DE MATINHOS
 R ALBANO MULLER - IP VIAS
 BAL MATINHOS - MATINHOS - PR - CEP: 83260-000

85256 01 900 100000
 CNPJ 76.017.466/0001-61

Mês de referência

Agosto/2018

Vencimento

25/09/2018

Unidade Consumidora

6338518

VALOR A PAGAR

R\$ 2.037,50

EVE-01-20186651488604-14

Responsabilidade da Manutenção de Ilumina Pública: Município 4139716158

Informações Técnicas

Nº Medidor:

Ilumina/Adm.Pública em Geral

Letura Anterior

Letura Atual

Medido

Constante de Multiplicação

Total Faturado

Consumo Médio Diário

Data de Apresentação

Próxima Leitura Prevista

30/09/2018

Histórico de Consumo e Pagamento

Mês	kWh	Dt.Pgto.	Valor
07/2018	702969		353.301,66
06/2018	680291	01/07/2018	312.896,04
05/2018	702969	01/06/2018	271.480,32
04/2018	680291	01/05/2018	252.503,37
03/2018	702969	01/04/2018	260.829,28
02/2018	634937	01/03/2018	241.273,41
01/2018	702969	01/02/2018	274.542,77
12/2017	702969	01/01/2018	312.744,59
11/2017	680291	01/12/2017	324.777,59
10/2017	702969	01/11/2017	318.436,63
09/2017	680291	01/10/2017	288.259,22
08/2017	702969	01/09/2017	306.497,35

Valores Faturados

NOTA FISCAL/CONTA DE ENERGIA ELÉTRICA Nº 034.027.977- SÉRIE B
 Emitida em 10/08/2018

Produto Descrição	Un. Consumo	Valor Unitário	Valor Total	Base Aliq. Cál. ICMS
PARTIC.FINANC - OBRAS DE DISTRIB - ODI			2.037,50	

Indicadores de Qualidade

Conjunto: PRAIA DE LESTE
 Mês Ref.: 05/2018

	DIC	FIC	DMIC	DICRI	EUSD (R\$)
Realizado:	0,00	0,00	0,00	-	74.005,45
Limite Mensal:	9,86	7,44	5,17	16,60	
Limite Trimestral:	19,73	14,89	-	-	
Limite Anual:	39,46	29,79	-	-	

Tensão Contratada: 127 volts
 Limite Adequado Tensão: 117 e 133 volts

O não cumprimento dos indicadores DIC, FIC, DMIC e DICRI definidos pela ANEEL resulta em compensação financeira ao consumidor pela concessionária no faturamento. É direito do consumidor solicitar a apuração destes indicadores a qualquer tempo.

Reaviso de Vencimento

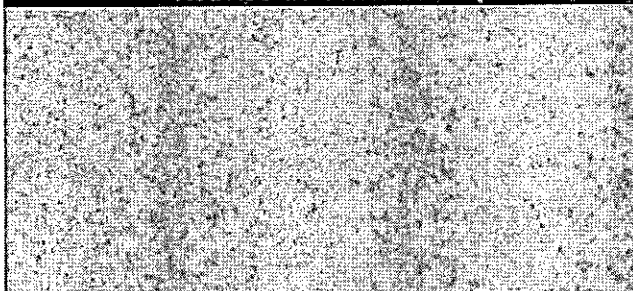

Base de Cálculo do ICMS	Valor ICMS	Valor Total da Nota Fiscal
0,00	0,00	2.037,50

Composição dos Valores	Reservado ao Fisco
Distribuição 0,00	E471.4BA8.BF0E.4420.534A.9396.069D.4400
Enc. Setoriais 0,00	
Energia 0,00	
Transmissão 0,00	
Tributos 0,00	
Total 0,00	

FATURA AGRUPADA - NAO RECEBER
 A PARTIR DE 01/08/2018 - PIS/PASEP 0,98% e COFINS 4,52%.
 Atraso superior a 45 dias sujeita inclusão no cadastro de inadimplentes CADIN/PR
 Agora é possível recorrer à Ouvidoria da Copel pelo Site ou Mobile.
 A qualquer tempo pode ser solicitado o cancelamento de valores não relacionados à prestação do serviço de energia elétrica, como convênios e doações.
 Períodos Band.Tarif.: Vermelha P2:01/08-31/08

Autenticação Mecânica

IDENTIFICAÇÃO
 6338518

Mês
 08/2018

Vencimento
 25/09/2018

Valor a Pagar
 2.037,50



NAO RECEBER - FATURA AGRUPADA



Copel Distribuição S.A.
 José Izidoro Biazotto, 15B - Bl. C - Mossungó - Curitiba PR - CEP 81200-240
 CNPJ: 04.368.898/0001-06 - IE 90.233.073-99 - IM 423.992-4



www.copel.com
 0800-51 00 116

MUNICIPIO DE MATINHOS
 R ALBANO MULLER - IP VIAS
 BAL MATINHOS - MATINHOS - PR - CEP: 83260-000

85256 01 900 100000
 CNPJ 76.017.466/0001-61

Mês de referência

Agosto/2018

Vencimento

25/09/2018

Unidade Consumidora

6338518

VALOR A PAGAR

R\$ 9.575,41

Responsabilidade da Manutenção de Ilumina Pública: Municipio 4139716158

EVE-01-20186651592894-27

Informações Técnicas

Nº Medidor:

Ilumina/Adm Publica em Geral

Leitura Anterior

Leitura Atual

Medido

Constante de Multiplicação

Total Faturado

Consumo Médio Diário

Data de Apresentação

Próxima Leitura Prevista

10/09/2018

30/09/2018

Histórico de Consumo e Pagamento

Mês	KWh	Dt.Pgto.	Valor
07/2018	702969		353.301,66
06/2018	680291	01/07/2018	312.896,04
05/2018	702969	01/06/2018	271.480,32
04/2018	680291	01/05/2018	252.503,37
03/2018	702969	01/04/2018	260.829,28
02/2018	634937	01/03/2018	241.273,41
01/2018	702969	01/02/2018	274.542,77
12/2017	702969	01/01/2018	312.744,59
11/2017	680291	01/12/2017	324.777,59
10/2017	702969	01/11/2017	318.436,63
09/2017	680291	01/10/2017	288.259,22
08/2017	702969	01/09/2017	306.497,35

Valores Faturados

NOTA FISCAL/CONTA DE ENERGIA ELÉTRICA Nº 034.028.011- SÉRIE B

Emitida em 10/08/2018

Produto Descrição	Un. Consumo	Valor Unitário	Valor Total	Base Aliq. Cál. ICMS
PARTIC.FINANC - OBRAS DE DISTRIB - ODI			9.575,41	

Indicadores de Qualidade

Conjunto: PRAIA DE LESTE
 Mês Ref.: 06/2018

	DIC	FIC	DMIC	DICRI	EUSD (R\$)
Realizado:	0,00	0,00	0,00	-	74.005,45
Limite Mensal:	9,86	7,44	5,17	16,60	
Limite Trimestral:	19,73	14,89	-	-	
Limite Anual:	39,46	29,79	-	-	

Tensão Contratada: 127 volts
 Limite Adequado Tensão: 117 e 133 volts

O não cumprimento dos indicadores DIC, FIC, DMIC e DICRI definidos pela ANEEL resulta em compensação financeira ao consumidor pela concessionária no faturamento. É direito do consumidor solicitar a apuração destes indicadores a qualquer tempo.

Reaviso de Vencimento

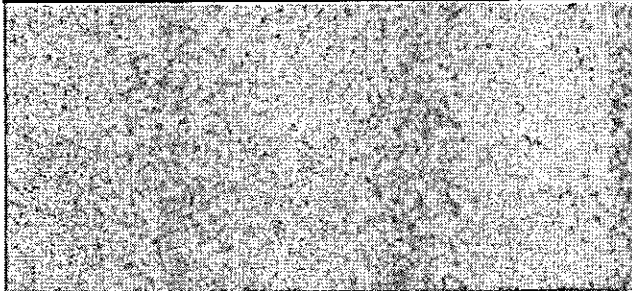

Base de Cálculo do ICMS	Valor ICMS	Valor Total da Nota Fiscal
0,00	0,00	9.575,41

Composição dos Valores	Reservado ao Fisco
Distribuição 0,00	5D73.F0E4.9AFC.5FFB.5F70.C3CA.B187.0CA0
Enc. Setoriais 0,00	
Energia 0,00	
Transmissão 0,00	
Tributos 0,00	
Total 0,00	

FATURA AGRUPADA - NAO RECEBER
 A PARTIR DE 01/08/2018 - PIS/PASEP 0,98% e COFINS 4,52%.
 Atraso superior a 45 dias sujeita inclusão no cadastro de inadimplentes CADIN/PR
 Agora é possível recorrer à Ouvidoria da Copel pelo Site ou Mobile
 A qualquer tempo pode ser solicitado o cancelamento de valores não relacionados à prestação do serviço de energia elétrica, como convênios e doações.
 Períodos Band. Tarif.: Vermelha P2:01/08-31/08

Autenticação Mecânica

IDENTIFICAÇÃO
 6338518

Mês
 08/2018

Vencimento
 25/09/2018

Valor a Pagar
 9.575,41



NAO RECEBER - FATURA AGRUPADA

**COPEL**

Copel Distribuição S.A.
 José Izidoro Blazetto, 158 - bl. C - Mossunguá - Curitiba, PR - CEP 81200-240
 CNPJ: 04.368.898/0001-06 - IE: 90.233.073-99 - IM: 423.992-4



www.copel.com
 0800 51 00 116

MUNICIPIO DE MATINHOS
 R ALBANO MULLER - IP VIAS
 BAL MATINHOS - MATINHOS - PR - CEP: 83260-000

85258 01 900 100000
 CNPJ 76.017.466/0001-61

Mês de referência:

Agosto/2018

Vencimento

25/09/2018

Unidade Consumidora:

6338518

VALOR A PAGAR

R\$ 5.422,03

EVE-01-20186702198309-71

Responsabilidade da Manutenção de Ilumina Pública: Município 4139716158

Informações Técnicas

Nº Medidor:

IlumIn/Adm.Pública.em Geral

Leitura Anterior

Leitura Atual

Medido

Constante de Multiplicação

Total Faturado

Consumo Médio Diário

Data de Apresentação

Próxima Leitura Prevista

30/09/2018

30/09/2018

Histórico de Consumo e Pagamento

Mês	kWh	DT.Pgto.	Valor
07/2018	702969		353.301,66
06/2018	680291	01/07/2018	312.896,04
05/2018	702969	01/06/2018	271.480,32
04/2018	680291	01/05/2018	252.503,37
03/2018	702969	01/04/2018	260.829,28
02/2018	634937	01/03/2018	241.273,41
01/2018	702969	01/02/2018	274.542,77
12/2017	702969	01/01/2018	312.744,59
11/2017	680291	01/12/2017	324.777,59
10/2017	702969	01/11/2017	318.436,63
09/2017	680291	01/10/2017	288.259,22
08/2017	702969	01/09/2017	306.497,35

Valores Faturados

NOTA FISCAL/CONTA DE ENERGIA ELÉTRICA Nº 036.268.436- SÉRIE B
 Emitida em 23/08/2018

Produto Descrição	Un. Consumo	Valor Unitário	Valor Total	Base Aliq. Cálct. ICMS
PARTIC.FINANC - OBRAS DE DISTRIB - ODI			5.422,03	

Indicadores de Qualidade

Conjunto: PRAIA DE LESTE
 Mês Ref.: 06/2018

	DIC	FIC	DMIC	DICRI	EUSD (R\$)
Realizado:	0,00	0,00	0,00	-	74.005,45
Límite Mensal:	9,88	7,44	5,17	16,60	
Límite Trimestral:	19,73	14,89	-	-	
Límite Anual:	39,46	29,79	-	-	

Tensão Contratada: 127 volts
 Limite Adequado Tensão: 117 a 133 volts

O não cumprimento dos indicadores DIC, FIC, DMIC e DICRI definidos pela ANEEL resulta em compensação financeira ao consumidor pela concessionária no faturamento. É direito do consumidor solicitar a apuração destes indicadores a qualquer tempo.

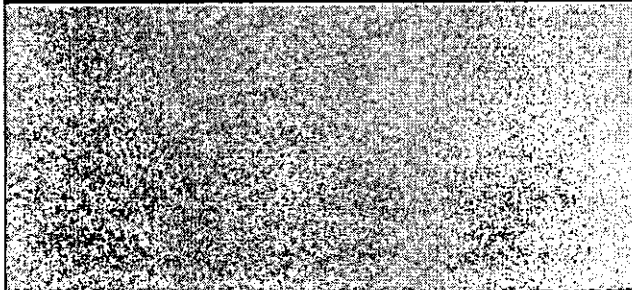
Reaviso de Vencimento

Base de Cálculo do ICMS	Valor ICMS	Valor Total da Nota Fiscal
0,00	0,00	5.422,03

Composição dos Valores	Reservado ao Fisco
Distribuição 0,00	F6E2.EDAF.A7A6.E11D.A53F.1C7B.822B.246E
Enc. Setoriais 0,00	
Energia 0,00	
Transmissão 0,00	
Tributos 0,00	
Total 0,00	

FATURA AGRUPADA - NAO RECEBER
 A PARTIR DE 01/08/2018 - PIS/PASEP 0,98% e COFINS 4,52%.
 Atraso superior a 45 dias sujeita inclusão no cadastro de inadimplentes CADIN/PR
 Agora é possível recorrer à Ouvidoria da Copel pelo Site ou Mobile.
 A qualquer tempo pode ser solicitado o cancelamento de valores não relacionados à prestação do serviço de energia elétrica, como convênios e doações.
 Períodos Band.Tarif.: Vermelha P2:01/08-31/08

Autenticação Mecânica

IDENTIFICAÇÃO
6338518Mês
08/2018Vencimento
25/09/2018Valor a Pagar
5.422,03**COPEL**

NAO RECEBER - FATURA AGRUPADA

**COPEL**

Copel Distribuição S.A.
 José Izidoro Blazetto, 158 - bl.C - Mossungua - Curitiba PR - CEP: 81200-240
 CNPJ: 04.368.898/0001-06 - IE: 90.233.073-99 - IM 423.992-4



www.copel.com
 0800 51 00 116

MUNICIPIO DE MATINHOS
 R ALBANO MULLER - IP VIAS
 BAL MATINHOS - MATINHOS - PR - CEP: 83260-000

85256 01 900 100000
 CNPJ 76.017.466/0001-81

Mês de referência:

Agosto/2018

Vencimento

25/09/2018

Unidade Consumidora:

6338518

VALOR A PAGAR

R\$ 355.977,70

Responsabilidade da Manutenção de Ilumina Pública: Município 4139716158

FAT-01-20186720002089-71

Informações Técnicas

Nº Medidor: - MONOFASICO

Ilumin/Adm.Pública em Geral

Leitura Anterior

31/07/2018

Leitura Atual

31/08/2018

Medido

31 dias

0 kWh

Constante de Multiplicação

Total Faturado

702.969 kWh

Consumo Médio Diário

0,00 kWh

Data de Apresentação

10/09/2018

Próxima Leitura Prevista

30/09/2018

Histórico de Consumo e Pagamento

Mês	kWh	Dt.Pgto.	Valor
07/2018	702969		353.301,66
06/2018	680291	01/07/2018	312.896,04
05/2018	702969	01/06/2018	271.480,32
04/2018	680291	01/05/2018	252.503,37
03/2018	702969	01/04/2018	260.829,28
02/2018	634937	01/03/2018	241.273,41
01/2018	702969	01/02/2018	274.542,77
12/2017	702969	01/01/2018	312.744,59
11/2017	680291	01/12/2017	324.777,59
10/2017	702969	01/11/2017	318.436,63
09/2017	680291	01/10/2017	288.259,22
08/2017	702969	01/09/2017	306.497,35

Valores Faturados**NOTA FISCAL/CONTA DE ENERGIA ELÉTRICA Nº 036.836.940- SÉRIE B**
Emitida em 31/08/2018

Produto Descrição	Un.	Consumo	Valor Unitário	Valor Total	Base Cál.	Aliq. ICMS
ENERGIA ELETRICA CONSUMO	kWh	702.969	0,426153	299.572,11	299.572,11	29,00%
ENERGIA CONS. B.VERMELHA P2	kWh			53.661,76	53.661,76	29,00%
AJUSTE CONSU ANTERIOR 024/036				2.743,83		

Indicadores de QualidadeConjunto: PRAIA DE LESTE
Mês Ref.: 08/2018

	DIC	FIC	DMIC	DICRI	EUSD (R\$)
Realizado:	0,00	0,00	0,00	-	74.005,45
Limite Mensal:	9,86	7,44	5,17	16,60	
Limite Trimestral:	19,73	14,89	-	-	
Limite Anual:	39,46	29,79	-	-	

Tensão Contratada: 127 volts
Limite Adequado Tensão: 117 e 133 volts

O não cumprimento dos indicadores DIC, FIC, DMIC e DICRI definidos pela ANEEL resulta em compensação financeira ao consumidor pela concessionária no faturamento. É direito do consumidor solicitar a apuração destes indicadores a qualquer tempo.

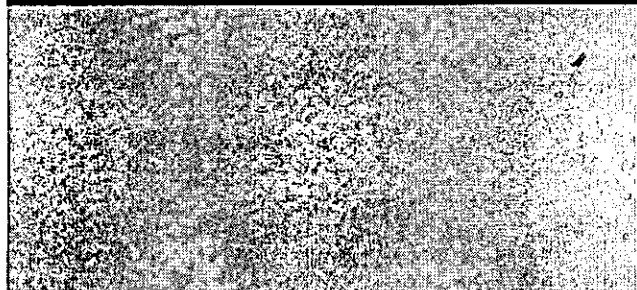
Reaviso de Vencimento

Base de Cálculo do ICMS	Valor ICMS	Valor Total da Nota Fiscal
353.233,87	102.437,82	355.977,70

Composição dos Valores		Reservado ao Fisco
Distribuição	57.158,40	59AE.3371.B256.79C1.CE33.612A.99DC.2BD2
Enc. Setoriais	17.742,93	
Energia	148.569,05	
Transmissão	9.897,80	
Tributos	121.865,69	
Total	353.233,87	

INCLUSO NA FATURA PIS R\$3.461,70 E COFINS R\$15.966,17 CONFORME RES. ANEEL 130/2005.
 FATURA AGRUPADA - NAO RECEBER
 A PARTIR DE 01/08/2018 - PIS/PASEP 0,98% e COFINS 4,52%.
 Atraso superior a 45 dias sujeita inclusão no cadastro de inadimplentes CADIN/PR
 Agora é possível recorrer à Ouvidoria da Copel pelo Site ou Mobile.
 A qualquer tempo pode ser solicitado o cancelamento de valores não relacionados à prestação do serviço de energia elétrica, como convênios e doações.
 Períodos Band. Tarif.: Vermelha P2:01/08-31/08

Autenticação Mecânica

IDENTIFICAÇÃO
6338518Mês
08/2018Vencimento
25/09/2018Valor a Pagar
355.977,70**COPEL**

NAO RECEBER - FATURA AGRUPADA



Copel Distribuição S.A.
 José Izidoro Biazetto, 158 bl.C. - Mossunguê - Curitiba PR - CEP 81200-240
 CNPJ: 04.368.898/0001-06 - IE: 90.233.073-99 - IM: 423.992-4



www.copel.com
 0800-51 00 116

MUNICÍPIO DE MATINHOS
 AV PROF JOAQUIM DE MATOS BARRETO - IP PRACA BALNEARIO
 GAIVOTAS
 GAIVOTAS - MATINHOS - PR - CEP: 83260-000
 CNPJ 76.017.466/0001-61

Mês de referência

Agosto/2018

Vencimento

25/09/2018

Unidade Consumidora:

99167778

VALOR A PAGAR

R\$ 3.058,13

Responsabilidade da Manutenção de Iluminação Pública: Município 4139716158

FAT-01-20186720008319-42

Informações Técnicas

Nº Medidor: - TRIFASICO

IlumIn/Adm.Pública em Geral

Leitura Anterior
 31/07/2018

Leitura Atual
 31/08/2018

Medido
 31 dias
 0 kWh

Constante de
 Multiplicação

Total Faturado
 6,086 kWh

Consumo
 Médio Diário

0,00 kWh

Data de
 Apresentação
 10/09/2018

Próxima Leitura
 Prevista

30/09/2018

Histórico de Consumo e Pagamento

Mês	kWh	Dt.Pgto.	Valor
07/2018	6086		3.034,97
06/2018	5889	01/07/2018	2.684,86
05/2018	6086	01/06/2018	2.326,58
04/2018	5889	01/05/2018	2.162,04
03/2018	6086	01/04/2018	2.234,37
02/2018	5497	01/03/2018	2.065,08
01/2018	6086	01/02/2018	2.353,10
12/2017	6086	01/01/2018	2.683,82
11/2017	5889	01/12/2017	2.787,68
10/2017	6086	01/11/2017	2.733,11
09/2017	5889	01/10/2017	2.471,55
08/2017	6086	01/09/2017	2.629,75

Valores Faturados

NOTA FISCAL/CONTA DE ENERGIA ELÉTRICA Nº 036.783.097- SÉRIE B
 Emitida em 31/08/2018

Produto Descrição	Un.	Consumo	Valor Unitário	Valor Total	Base Cálc.	Aliq. ICMS
ENERGIA ELETRICA CONSUMO	kWh	6,086	0,426150	2.593,55	2.593,55	29,00%
ENERGIA CONS. B.VERMELHA P2	kWh			464,58	464,58	29,00%

Indicadores de Qualidade

Conjunto: PRAIA DE LESTE
 Mês Ref.: 08/2018

	DIC	FIC	DMIC	DICRI	EUSD (R\$)
Realizado:	0,00	0,00	0,00	-	-
Limite Mensal:	9,86	7,44	5,17	16,60	640,63
Limite Trimestral:	19,73	14,89	-	-	-
Limite Anual:	39,46	29,79	-	-	-

Tensão Contratada: 127/220 volts
 Limite Adequado Tensão: 117 a 133/202 a 231 volts

O não cumprimento dos indicadores DIC, FIC, DMIC e DICRI definidos pela ANEEL resulta em compensação financeira ao consumidor pela concessionária no faturamento. É direito do consumidor solicitar a apuração destes indicadores a qualquer tempo.

Reaviso de Vencimento

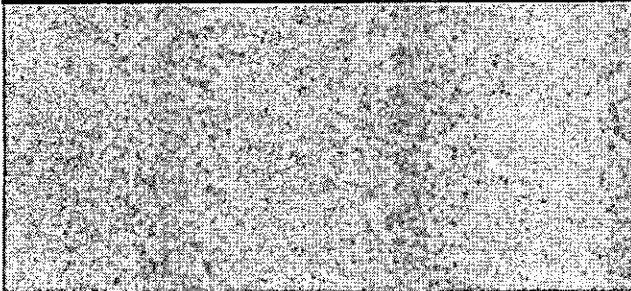

Base de Cálculo do ICMS	Valor ICMS	Valor Total da Nota Fiscal
3.058,13	886,86	3.058,13

Composição dos Valores	Reservado ao Fisco
Distribuição 494,85	02C7.E94F.1FDE.2AD2.15C6.410C.8C5F.442F
Enc. Setoriais 153,61	
Energia 1.268,93	
Transmissão 85,69	
Tributos 1.055,05	
Total 3.058,13	

INCLUSO NA FATURA PIS R\$29,96 E COFINS R\$138,23 CONFORME RES. ANEEL 130/2005.
 FATURA AGRUPADA - NÃO RECEBER
 A PARTIR DE 01/08/2018 - PIS/PASEP 0,98% e COFINS 4,52%.
 Atraso superior a 45 dias sujeita inclusão no cadastro de inadimplentes CADIN/PR
 Agora é possível recorrer à Ouvidoria da Copel pelo Site ou Mobile.
 A qualquer tempo pode ser solicitado o cancelamento de valores não relacionados à prestação do serviço de energia elétrica, como convênios e doações.
 Períodos Band.Tarif.: Vermelha P2:01/08-31/08

Autenticação Mecânica

IDENTIFICAÇÃO
 99167778

Mês
 08/2018

Vencimento
 25/09/2018

Valor a Pagar
 3.058,13



NAO RECEBER - FATURA AGRUPADA

**COPEL**

Copel Distribuição S.A.
 José Izidoro Blazatfo, 15B bl.C - Mossunguê - Curitiba PR - CEP 81200-240.
 CNPJ: 04.368.898/0001-08 - IE: 90.233.073-99 - IM: 423.992-4



www.copel.com
 0800 51 00 116

MUNICIPIO DE MATINHOS
 AV ATLANTICA - IP OUTROS AV ATLANTICA
 RIVIERA DOIS - MATINHOS - PR - CEP: 83260-000
 CNPJ 76.017.466/0001-51

Mês de referência**Agosto/2018****Vencimento****25/09/2018****Unidade Consumidora****99167883****VALOR A PAGAR****R\$ 5.692,17**

Responsabilidade da Manutenção de Ilumina Pública: Município 4139716158

FAT-01-20186720002117-5

Informações Técnicas

Nº Medidor: - BIFASICO

Ilumina/Adm Publica em Geral

Leitura Anterior

31/07/2018

Leitura Atual

31/08/2018

Medido

31 dias
0 kWhConstante de
Multiplicação

Total Faturado

11.328 kWh

Consumo
Médio Diário

0,00 kWh

Data de
Apresentação

10/09/2018

Próxima Leitura
Prevista

30/09/2018

Histórico de Consumo e Pagamento

Mês	kWh	Dt.Pgto.	Valor
07/2018	11328		5.649,03
06/2018	10964	01/07/2018	4.998,57
05/2018	11328	01/06/2018	4.330,52
04/2018	10964	01/05/2018	4.025,26
03/2018	11328	01/04/2018	4.158,89
02/2018	10233	01/03/2018	3.844,28
01/2018	11328	01/02/2018	4.379,87
12/2017	11328	01/01/2018	4.995,49
11/2017	10964	01/12/2017	5.190,07
10/2017	11328	01/11/2017	5.087,21
09/2017	10964	01/10/2017	4.601,53
08/2017	11328	01/09/2017	4.894,81

Valores Faturados**NOTA FISCAL/CONTA DE ENERGIA ELÉTRICA Nº 036.837.067- SÉRIE B**
Emitida em 31/08/2018

Produto Descrição	Un.	Consumo	Valor Unitário	Valor Total	Base Cálc.	Aliq. ICMS
ENERGIA ELETRICA CONSUMO	kWh	11.328	0,426151	4.827,44	4.827,44	29,00%
ENERGIA CONS. B.VERMELHA P2	kWh			864,73	864,73	29,00%

Indicadores de QualidadeConjunto: MATINHOS
Mês Ref.: 08/2018

	DIC	FIC	DMIC	DICRI	EUSD (R\$)
Realizado:	0,00	0,00	0,00	-	-
Limite Mensal:	9,72	7,44	5,07	16,60	1.192,71
Limite Trimestral:	19,44	14,89	-	-	-
Limite Anual:	38,88	29,79	-	-	-

Tensão Contratada: 127/220 volts
Limite Adequado Tensão: 117 e 133/202 e 231 volts

O não cumprimento dos indicadores DIC, FIC, DMIC e DICRI definidos pela ANEEL resulta em compensação financeira ao consumidor pela concessionária no faturamento. É direito do consumidor solicitar a apuração destes indicadores a qualquer tempo.

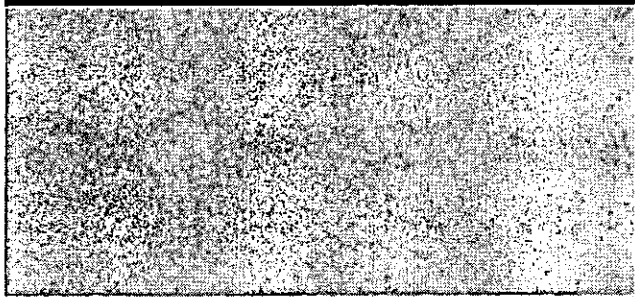
Reaviso de Vencimento

Base de Cálculo do ICMS	Valor ICMS	Valor Total da Nota Fiscal
5.692,17	1.650,73	5.692,17

Composição dos Valores	Reservado ao Fisco
Distribuição 921,07	5835.64A4.A715.624A.145A.4B78.2EB3.F906
Enc. Setoriais 285,91	
Energia 2.361,90	
Transmissão 159,49	
Tributos 1.963,80	
Total 5.692,17	

INCLUSO NA FATURA PIS R\$55,78 E COFINS R\$257,29 CONFORME RES. ANEEL 130/2005.
 FATURA AGRUPADA - NAO RECEBER
 A PARTIR DE 01/08/2018 - PIS/PASEP 0,98% e COFINS 4,52%.
 Atraso superior a 45 dias sujeita inclusão no cadastro de inadimplentes CADIN/PR
 Agora é possível recorrer à Ouvidoria da Copel pelo Site ou Mobile.
 A qualquer tempo pode ser solicitado o cancelamento de valores não relacionados
 à prestação do serviço de energia elétrica, como convênios e doações.
 Períodos Band.Tarif.: Vermelha P2:01/08-31/08

Autenticação Mecânica

IDENTIFICAÇÃO
99167883Mês
08/2018Vencimento
25/09/2018Valor a Pagar
5.692,17**COPEL**

NAO RECEBER - FATURA AGRUPADA

**COPEL**

Copel Distribuição S.A.
 José Izidoro Biazotto, 158 bl.C - Mossunguá - Curitiba PR - CEP: 81200-240
 CNPJ: 04.358.898/0001-06 - IE 90.233.073-99 - IM 423.992-4



www.copel.com
 0800.51.00.116

MUNICIPIO DE MATINHOS
 R ALDO VIANA - IP PRACA 12 DE JUNHO
 BAL MATINHOS - MATINHOS - PR - CEP: 83260-000
 CNPJ 76.017.466/0001-61

Mês de referência**Agosto/2018****Vencimento****25/09/2018****Unidade Consumidora****99167921****VALOR A PAGAR****R\$ 650,19**

FAT-01-20186720008198-20

Responsabilidade da Manutenção de Ilumina Pública: Município 4139716158

Informações Técnicas

N° Medidor: - TRIFASICO

IlumIn/Adm.Pública em Geral

Leitura Anterior

31/07/2018

Leitura Atual

31/08/2018

Medido31 dias
0 kWh**Constante de Multiplicação****Total Faturado**

1.294 kWh

Consumo Médio Diário

0,00 kWh

Data de Apresentação

10/09/2018

Próxima Leitura Prevista

30/09/2018

Histórico de Consumo e Pagamento

Mês	kWh	Dt.Pgto.	Valor
07/2018	1294		645,27
06/2018	1253	01/07/2018	571,24
05/2018	1294	01/06/2018	494,66
04/2018	1253	01/05/2018	460,03
03/2018	1294	01/04/2018	475,06
02/2018	1169	01/03/2018	439,14
01/2018	1294	01/02/2018	500,31
12/2017	1294	01/01/2018	570,63
11/2017	1253	01/12/2017	593,12
10/2017	1294	01/11/2017	581,10
09/2017	1253	01/10/2017	525,88
08/2017	1294	01/09/2017	559,12

Valores Faturados**NOTA FISCAL/CONTA DE ENERGIA ELÉTRICA N° 036.782.867- SÉRIE B**

Emitida em 31/08/2018

Produto Descrição	Un.	Consumo	Valor Unitário	Valor Total	Base Cál.	Aliq. ICMS
ENERGIA ELETRICA CONSUMO	kWh	1.294	0,426136	551,42	551,42	29,00%
ENERGIA CONS. B.VERMELHA P2	kWh			98,77	98,77	29,00%

Indicadores de Qualidade

Conjunto: PRAIA DE LESTE
 Mês Ref.: 06/2018

	DIC	FIC	DMIC	DICRI	EUSD (R\$)
Realizado:	0,00	0,00	0,00	-	136,30
Limite Mensal:	9,86	7,44	5,17	16,60	
Limite Trimestral:	19,73	14,89	-	-	
Limite Anual:	39,46	29,79	-	-	

Tensão Contratada: 127/220 volts
 Limite Adequado Tensão: 117 a 133/202 a 231 volts

O não cumprimento dos indicadores DIC, FIC, DMIC e DICRI definidos pela ANEEL resulta em compensação financeira ao consumidor pela concessionária no faturamento. É direito do consumidor solicitar a apuração destes indicadores a qualquer tempo.

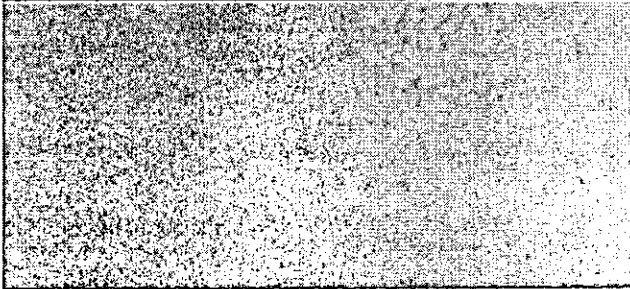
Reaviso de Vencimento

Base de Cálculo do ICMS	Valor ICMS	Valor Total da Nota Fiscal
650,19	188,55	650,19

Composição dos Valores	Reservado ao Fisco
Distribuição 105,21	58AB.75BE.5165.BE80.80CB.0591.DCB3.12A9
Enc. Setoriais 32,66	
Energia 269,80	
Transmissão 18,21	
Tributos 224,31	
Total 650,19	

INCLUSO NA FATURA PIS R\$6,38 E COFINS R\$29,38 CONFORME RES. ANEEL 130/2005.
 FATURA AGRUPADA - NAO RECEBER
 A PARTIR DE 01/08/2018 - PIS/PASEP 0,98% e COFINS 4,52%.
 Atraso superior a 45 dias sujeita inclusão no cadastro de inadimplentes CADIN/PR
 Agora é possível recorrer à Ouvidoria da Copel pelo Site ou Mobile.
 A qualquer tempo pode ser solicitado o cancelamento de valores não relacionados à prestação do serviço de energia elétrica, como convênios e doações.
 Períodos Band.Tarif.: Vermelha P2:01/08-31/08

Autenticação Mecânica

IDENTIFICAÇÃO
99167921Mês
08/2018Vencimento
25/09/2018Valor a Pagar
650,19**COPEL**

NAO RECEBER - FATURA AGRUPADA



Copel Distribuição S.A.
José Izidoro Biazzotto, 158 bl.C. - Mossunguó - Curitiba PR - CEP 81200-240
CNPJ: 04.368.898/0001-06 - IE 80.233.073-99 - IM 423-992-4



www.copel.com
0800.51.00.116

MUNICIPIO DE MATINHOS
AV BEIRA MAR - IP SUPERPOSTE AV BEIRA MAR
BETARAS - MATINHOS - PR - CEP: 83260-000

CNPJ 76.017.466/0001-61

Mês de referência
Agosto/2018

Vencimento
25/09/2018

Unidade Consumidora
99168189

VALOR A PAGAR
R\$ 14.586,72

Responsabilidade da Manutenção de Ilumina Pública: Município 4139716158

FAT-01-20186720002106-99

Informações Técnicas

Nº Medidor: - BIFASICO

IlumIn/Adm.Pública.em Geral

Leitura Anterior

31/07/2018

Leitura Atual

31/08/2018

Medido

31 dias
0 kWh

Constante de
Multiplicação

Total Faturado

29.029 kWh

Consumo
Médio Diário

0,00 kWh

Data de
Apresentação

10/09/2018

Próxima Leitura
Prevista

30/09/2018

Histórico de Consumo e Pagamento

Mês	kWh	Dt.Pgto.	Valor
07/2018	29029		14.476,20
06/2018	28092	01/07/2018	12.807,43
05/2018	29029	01/06/2018	11.097,42
04/2018	28092	01/05/2018	10.313,57
03/2018	29029	01/04/2018	10.657,59
02/2018	26219	01/03/2018	9.849,80
01/2018	29029	01/02/2018	11.223,87
12/2017	29029	01/01/2018	12.801,43
11/2017	28092	01/12/2017	13.298,06
10/2017	29029	01/11/2017	13.036,48
09/2017	28092	01/10/2017	11.790,07
08/2017	29029	01/09/2017	12.543,44

Valores Faturados

NOTA FISCAL/CONTA DE ENERGIA ELÉTRICA Nº 036.837.066- SÉRIE B
Emitida em 31/08/2018

Produto Descrição	Un.	Consumo	Valor Unitário	Valor Total	Base Cál.	Aliq. ICMS
ENERGIA ELETRICA CONSUMO	kWh	29.029	0,426152	12.370,76	12.370,76	29,00%
ENERGIA CONS. B.VERMELHA P2	kWh			2.215,96	2.215,96	29,00%

Indicadores de Qualidade

Conjunto: MATINHOS
Mês Ref.: 06/2018

	DIC	FC	DMIC	DICRI	EUSD (R\$)
Realizado:	0,00	0,00	0,00	-	-
Limite Mensal:	9,72	7,44	5,07	16,60	3.055,98
Limite Trimestral:	19,44	14,89	-	-	-
Limite Anual:	38,88	29,79	-	-	-

Tensão Contratada: 127/220 volts
Limite Adequado Tensão: 117 a 133/202 a 231 volts

O não cumprimento dos indicadores DIC, FC, DMIC e DICRI definidos pela ANEEL resulta em compensação financeira ao consumidor pela concessionária no faturamento. É direito do consumidor solicitar a apuração destes indicadores a qualquer tempo.

Reaviso de Vencimento

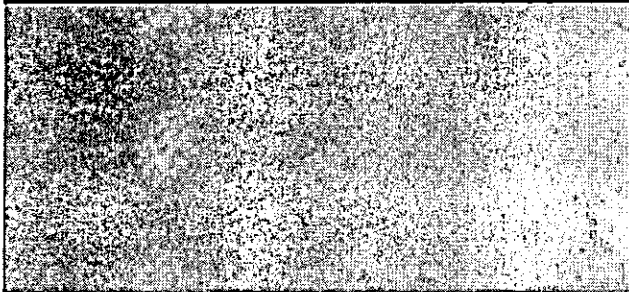

Base de Cálculo do ICMS	Valor ICMS	Valor Total da Nota Fiscal
14.586,72	4.230,15	14.586,72

Composição dos Valores	Reservado ao Fisco
Distribuição 2.360,34	DA2E.BC1C.D573.F702.7767.A873.26FB.3DAC
Enc. Setoriais 732,69	
Energia 6.052,55	
Transmissão 408,72	
Tributos 5.032,42	
Total 14.586,72	

INCLUSO NA FATURA PIS R\$142,95 E COFINS R\$659,32 CONFORME RES. ANEEL 130/2005.
FATURA AGRUPADA - NAO RECEBER
A PARTIR DE 01/08/2018 - PIS/PASEP 0,99% e COFINS 4,52%.
Atraso superior a 45 dias sujeita inclusão no cadastro de inadimplentes CADIN/PR
Agora é possível recorrer à Ouvidoria da Copel pelo Site ou Mobile.
A qualquer tempo pode ser solicitado o cancelamento de valores não relacionados à prestação do serviço de energia elétrica, como convênios e doações.
Períodos Band.Tarif.: Vermelha P2:01/08-31/08

Autenticação Mecânica

IDENTIFICAÇÃO
99168189

Mês
08/2018

Vencimento
25/09/2018

Valor a Pagor
14.586,72



NAO RECEBER - FATURA AGRUPADA



Copel Distribuição, S.A.
 José Izidoro Biazotto, 168 | Bl. C - Mosununga - Curitiba PR - CEP 81200-240
 CNPJ: 04.368.898/0001-06 - IE: 90.233.073-99 - IM: 423.992-4



www.copel.com
 0800.51.00.116

MUNICÍPIO DE MATINHOS
 AV PROF JOAQUIM DE MATOS BARRETO - IP SUPERPOSTE AV PROF
 J MATOS BARRETO
 GAIVOTAS - MATINHOS - PR - CEP: 83260-000
 CNPJ 76.017.466/0001-61

Mês de referência: **Agosto/2018**
 Unidade Consumidora: **99168200**
 Vencimento: **25/09/2018**
VALOR A PAGAR
R\$ 650,19

FAT-01-20186720002094-1

Responsabilidade da Manutenção de Ilumina Pública: Município 4139716158

Informações Técnicas

Nº Medidor: - BIFASICO

Ilumina/Adm. Pública em Geral

Leitura Anterior 31/07/2018	Leitura Atual 31/08/2018	Medido 31 dias 0 kWh	Constante de Multiplicação	Total Faturado 1294 kWh	Consumo Médio Diário 0,00 kWh	Data de Apresentação 10/09/2018	Próxima Leitura Prevista 30/09/2018
--------------------------------	-----------------------------	----------------------------	----------------------------	----------------------------	----------------------------------	------------------------------------	--

Histórico de Consumo e Pagamento

Mês	kWh	Dt. Pgto.	Valor
07/2018	1294		645,27
06/2018	1253	01/07/2018	571,24
05/2018	1294	01/06/2018	494,66
04/2018	1253	01/05/2018	460,03
03/2018	1294	01/04/2018	475,06
02/2018	1169	01/03/2018	439,14
01/2018	1294	01/02/2018	500,31
12/2017	1294	01/01/2018	570,63
11/2017	1253	01/12/2017	593,12
10/2017	1294	01/11/2017	581,10
09/2017	1253	01/10/2017	525,88
08/2017	1294	01/09/2017	559,12

Valores Faturados

NOTA FISCAL/CONTA DE ENERGIA ELÉTRICA Nº 036.781.763- SÉRIE B
 Emitida em 31/08/2018

Produto Descrição	Un.	Consumo	Valor Unitário	Valor Total	Base Cálculo	Aliq. ICMS
ENERGIA ELETRICA CONSUMO	kWh	1.294	0,426136	551,42	551,42	29,00%
ENERGIA CONS. B.VERMELHA P2	kWh			98,77	98,77	29,00%

Indicadores de Qualidade

Conjunto: PRAIA DE LESTE
 Mês Ref.: 08/2018

	DIC	FIC	DMIC	DICRI	EUSD (R\$)
Realizado:	0,00	0,00	0,00	-	136,30
Limite Mensal:	4,71	3,17	2,60	12,22	
Limite Trimestral:	9,43	6,35	-	-	
Limite Anual:	18,86	12,70	-	-	

Tensão Contratada: 127/220 volts
 Limite Adequado Tensão: 117 a 133/202 a 231 volts

O não cumprimento dos indicadores DIC, FIC, DMIC e DICRI definidos pela ANEEL resulta em compensação financeira ao consumidor pela concessionária no faturamento. É direito do consumidor solicitar a apuração destes indicadores a qualquer tempo.

Reaviso de Vencimento

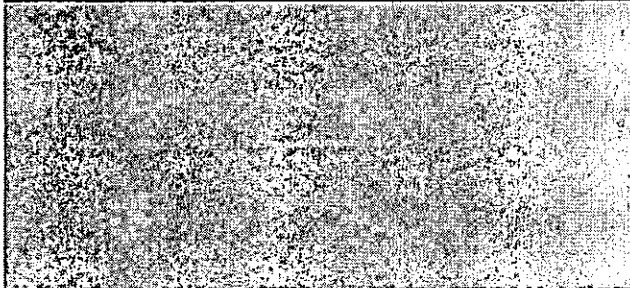

Base de Cálculo do ICMS 650,19	Valor ICMS 188,55	Valor Total da Nota Fiscal 650,19
Composição dos Valores		Reservado ao Fisco 6B0D.A3C1.D7B7.2C62.BCB9.0C6E.051D.D1E3
Distribuição	105,21	
Enc. Setoriais	32,68	
Energia	269,80	
Transmissão	18,21	
Tributos	224,31	
Total	650,19	

INCLUSO NA FATURA PIS R\$6,39 E COFINS R\$29,38 CONFORME RES. ANEEL 130/2005.
 FATURA AGRUPADA - NAO RECEBER
 A PARTIR DE 01/08/2018 - PIS/PASEP 0,98% e COFINS 4,52%.
 Alíquota superior a 45 dias sujeita inclusão no cadastro de inadimplentes CADIN/PR
 Agora é possível recorrer à Ouvidoria da Copel pelo Site ou Mobile.
 A qualquer tempo pode ser solicitado o cancelamento de valores não relacionados à prestação do serviço de energia elétrica, como convênios e doações.
 Períodos Band. Tarif.: Vermelha P2:01/08-31/08

IDENTIFICAÇÃO
 99168200

Mês
 08/2018

Autenticação Mecânica

Vencimento
 25/09/2018

Valor a Pagar
 650,19



NAO RECEBER - FATURA AGRUPADA



Copel Distribuição S.A.
José Izidoro Bizetto, 158 - B.C. - Mossuniguê - Curitiba PR - CEP 81200-240
CNPJ: 04.368.898/0001-06 - IE 90.233.073-99 - IM 423.992-4



www.copel.com
0800 51 00 116

MUNICÍPIO DE MATINHOS
R AUGUSTO BLITZKOW - IP SUPERPOSTE R AUGUSTO BLITZKOW
CAIOBA - MATINHOS - PR - CEP: 83260-000

CNPJ 76.017.466/0001-61

Mês de referência

Agosto/2018

Vencimento

25/09/2018

Unidade Consumidora

99168405

VALOR A PAGAR

R\$ 1.707,94

Responsabilidade da Manutenção de Ilumina Pública: Município 4139716158

FAT-01-20186720002179-62

Informações Técnicas

Nº Medidor: - TRIFASICO

IlumIn/Adm.Pública em Geral

Leitura Anterior

31/07/2018

Leitura Atual

31/08/2018

Medido

31 dias

0 kWh

Constante de Multiplicação

Total Faturado

3.399 kWh

Consumo Médio Diário

0,00 kWh

Data de Apresentação

30/09/2018

Próxima Leitura Prevista

30/09/2018

Histórico de Consumo e Pagamento

Mês	kWh	Dt.Pgto.	Valor
07/2018	3399		1.695,01
06/2018	3289	01/07/2018	1.499,48
05/2018	3399	01/06/2018	1.299,39
04/2018	3289	01/05/2018	1.207,49
03/2018	3399	01/04/2018	1.247,88
02/2018	3070	01/03/2018	1.153,30
01/2018	3399	01/02/2018	1.314,18
12/2017	3399	01/01/2018	1.498,88
11/2017	3289	01/12/2017	1.556,91
10/2017	3399	01/11/2017	1.526,40
09/2017	3289	01/10/2017	1.380,36
08/2017	3399	01/09/2017	1.468,68

Valores Faturados

NOTA FISCAL/CONTA DE ENERGIA ELÉTRICA Nº 036.781.815- SÉRIE B
Emitida em 31/08/2018

Produto Descrição	Un.	Consumo	Valor Unitário	Valor Total	Base Cál.	Aliq. ICMS
ENERGIA ELETRICA CONSUMO	kWh	3.399	0,426149	1.448,48	1.448,48	29,00%
ENERGIA CONS. B.VERMELHA P2	kWh			259,46	259,46	29,00%

Indicadores de Qualidade

Conjunto: MATINHOS
Mês Ref.: 06/2018

	DIC	FIC	DMIC	DICRI	EUSD (R\$)
Realizado:	0,00	0,00	0,00	-	357,79
Limite Mensal:	4,59	3,17	2,52	12,22	
Limite Trimestral:	9,19	6,35	-	-	
Limite Anual:	18,38	12,70	-	-	

Tensão Contratada: 127/220 volts
Limite Adequado Tensão: 117 a 133/202 a 231 volts

O não cumprimento dos indicadores DIC, FIC, DMIC e DICRI definidos pela ANEEL resulta em compensação financeira ao consumidor pela concessionária no faturamento. É direito do consumidor solicitar a apuração destes indicadores a qualquer tempo.

Reaviso de Vencimento

Base de Cálculo do ICMS	Valor ICMS	Valor Total da Nota Fiscal
1.707,94	495,30	1.707,94

Composição dos Valores	Reservado ao Fisco
Distribuição 276,37	17AF.4197.BE01.9278.4F88.D4C0.617E.D4DC
Enc. Setoriais 85,79	
Energia 708,70	
Transmissão 47,85	
Tributos 589,23	
Total 1.707,94	

INCLUSO NA FATURA PIS R\$16,73 E COFINS R\$77,20 CONFORME RES. ANEEL 130/2005.
FATURA AGRUPADA - NAO RECEBER
A PARTIR DE 01/09/2018 - PIS/PASEP 0,98% e COFINS 4,52%.
Atrazo superior a 45 dias sujeita inclusão no cadastro de inadimplentes CADIN/PR
Agora é possível recorrer à Ouvidoria da Copel pelo Site ou Mobile.
A qualquer tempo pode ser solicitado o cancelamento de valores não relacionados à prestação do serviço de energia elétrica, como convênios e doações.
Períodos Band.Tarif.: Vermelha P2:01/08-31/08

IDENTIFICAÇÃO
99168405

Mês
08/2018

Vencimento
25/09/2018

Valor a Pagar
1.707,94

Autenticação Mecânica



NAO RECEBER - FATURA AGRUPADA

**COPEL**

Copel Distribuição S.A.
 José Izidoro Biazzotto, 158 bl.C - Mossunguê - Curitiba PR - CEP 81200-240.
 CNPJ: 04.368.898/0001-06 - IE: 90.233.073-99 - IM 423.992-4



www.copel.com
 0800 51 00 116

MUNICIPIO DE MATINHOS
 AV PARANAGUA - IP SUPERPOSTE AV PARANAGUA
 CAIOBA - MATINHOS - PR - CEP: 83260-000

 CNPJ 76.017.466/0001-61

Mês de referência**Agosto/2018****Vencimento****25/09/2018****Unidade Consumidora****99168499****VALOR A PAGAR****R\$ 3.008,89**

FAT-01-20186720002325-22

Responsabilidade da Manutenção de Ilumina Pública: Município 4139716158

Informações Técnicas

N° Medidor: - BIFASICO

Ilumina/Adm.Pública em Geral

Leitura Anterior: 31/07/2018
 Leitura Atual: 31/08/2018

Medido: 31 dias
 0 kWh

Constante de Multiplicação

Total Faturado: 5,988 kWh

Consumo Médio Diário

0,00 kWh

Data de Apresentação: 30/09/2018

Próxima Leitura Prevista

30/09/2018

Histórico de Consumo e Pagamento

Mês	kWh	Dt.Pgto.	Valor
07/2018	5988		2.986,07
06/2018	5795	01/07/2018	2.641,97
05/2018	5988	01/06/2018	2.289,11
04/2018	5795	01/05/2018	2.127,55
03/2018	5988	01/04/2018	2.198,38
02/2018	5409	01/03/2018	2.032,00
01/2018	5988	01/02/2018	2.315,20
12/2017	5988	01/01/2018	2.640,60
11/2017	5795	01/12/2017	2.743,19
10/2017	5988	01/11/2017	2.689,09
09/2017	5795	01/10/2017	2.432,11
08/2017	5988	01/09/2017	2.587,39

Valores Faturados

NOTA FISCAL/CONTA DE ENERGIA ELÉTRICA N° 036.781.946- SÉRIE B
 Emitida em 31/08/2018

Produto Descrição	Un.	Consumo	Valor Unitário	Valor Total	Base Cálculo	Aliq. ICMS
ENERGIA ELETTRICA CONSUMO	kWh	5,988	0,426151	2.551,79	2.551,79	29,00%
ENERGIA CONS. B.VERMELHA P2	kWh			457,10	457,10	29,00%

Indicadores de Qualidade

Conjunto: MATINHOS
 Mês Ref.: 06/2018

	DIC	FIG	DMIC	DICRI	EUSD (R\$)
Realizado:	0,00	0,00	0,00	-	630,40
Limite Mensal:	9,72	7,44	5,07	16,60	
Limite Trimestral:	19,44	14,89	-	-	
Limite Anual:	38,88	29,79	-	-	

Tensão Contratada: 127/220 volts
 Limite Adequado Tensão: 117 a 133/202 a 231 volts

O não cumprimento dos indicadores DIC, FIG, DMIC e DICRI definidos pela ANEEL resulta em compensação financeira ao consumidor pela concessionária no faturamento. É direito do consumidor solicitar a apuração destes indicadores a qualquer tempo.

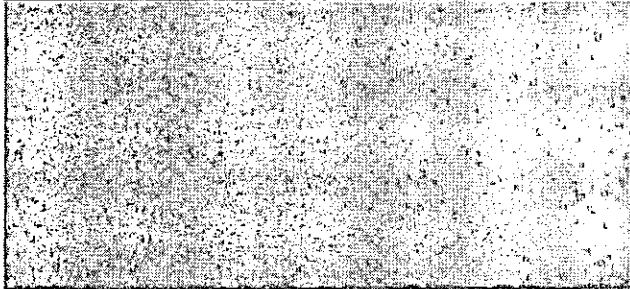
Reaviso de Vencimento

Base de Cálculo do ICMS 3.008,89	Valor ICMS 872,58	Valor Total da Nota Fiscal 3.008,89
Composição dos Valores		Reservado ao Fisco
Distribuição	488,88	59C9.0398.F0FC.8EC2.2DC0.5D70.A249.1C8D
Enc. Setoriais	151,13	
Energia	1.248,50	
Transmissão	84,31	
Tributos	1.038,07	
Total	3.008,88	

INCLUSO NA FATURA PIS R\$29,49 E COFINS R\$138,00 CONFORME RES. ANEEL 130/2005.
 FATURA AGRUPADA - NAO RECEBER
 A PARTIR DE 01/08/2018 - PIS/FASEP 0,98% e COFINS 4,52%.
 Atraso superior a 45 dias sujeita inclusão no cadastro de inadimplentes CADIN/PR
 Agora é possível recorrer à Ouvidoria da Copel pelo Site ou Mobile.
 A qualquer tempo pode ser solicitado o cancelamento de valores não relacionados à prestação do serviço de energia elétrica, como convênios e doações.
 Períodos Band.Tarif.: Vermelha P2:01/08-31/08

Autenticação Mecânica

IDENTIFICAÇÃO
99168499Mês
08/2018Vencimento
25/09/2018Valor a Pagar
3.008,89**COPEL**

NAO RECEBER - FATURA AGRUPADA

**COPEL**

Copel Distribuição S.A.
 José Izidoro Biazetto, 158 bl.C - Mossunguá - Curitiba PR - CEP 81200-240.
 CNPJ: 04.368.898/0001-06 - IE: 90.233.073-99 - IM: 423.992-4



www.copel.com
 0800-51 00 116

MUNICIPIO DE MATINHOS
 R DA FONTE - IP SUPERPOSTE R DA FONTE
 BAL MATINHOS - MATINHOS - PR - CEP: 83260-000
 CNPJ 76.017.466/0001-61

Mês de referência**Agosto/2018****Vencimento****25/09/2018****Unidade Consumidora****99168677****VALOR A PAGAR****R\$ 406,49**

FAT-01-20186720002340-16

Responsabilidade da Manutenção de Ilumina Pública: Município 4139716158

Informações Técnicas

N° Medidor: - TRIFASICO

IlumIn/Adm.Pública.em Geral

Leitura Anterior

31/07/2018

Leitura Atual

31/08/2018

Medido

31 dias

0 kWh

Constante de Multiplicação

Total Faturado

809 kWh

Consumo Médio Diário

0,00 kWh

Data de Apresentação

10/09/2018

Próxima Leitura Prevista

30/09/2018

Histórico de Consumo e Pagamento

Mês	kWh	Dt.Pgto.	Valor
07/2018	809		403,41
06/2018	783	01/07/2018	356,95
05/2018	809	01/06/2018	309,26
04/2018	783	01/05/2018	287,46
03/2018	809	01/04/2018	297,01
02/2018	730	01/03/2018	274,24
01/2018	809	01/02/2018	312,78
12/2017	809	01/01/2018	356,74
11/2017	783	01/12/2017	370,64
10/2017	809	01/11/2017	363,27
09/2017	783	01/10/2017	328,60
08/2017	809	01/09/2017	349,56

Valores Faturados**NOTA FISCAL/CONTA DE ENERGIA ELÉTRICA N° 036.781.951- SÉRIE B**

Emitida em 31/08/2018

Produto Descrição	Un.	Consumo	Valor Unitário	Valor Total	Base Cál.	Aliq. ICMS
ENERGIA ELETRICA CONSUMO	kWh	809	0,426119	344,73	344,73	29,00%
ENERGIA CONS. B.VERMELHA P2	kWh			61,76	61,76	29,00%

Indicadores de Qualidade

Conjunto: MATINHOS
 Mês Ref.: 08/2018

	DIC	FIC	DMIC	DICRI	EUSD (R\$)
Realizado:	0,00	0,00	0,00	-	85,17
Limite Mensal:	4,59	3,17	2,52	12,22	
Limite Trimestral:	9,19	6,35	-	-	
Limite Anual:	18,38	12,70	-	-	

Tensão Contratada: 127/220 volts
 Limite Adequado Tensão: 117 a 133/202 a 231 volts

O não cumprimento dos indicadores DIC, FIC, DMIC e DICRI definidos pela ANEEL resulta em compensação financeira ao consumidor pela concessionária no faturamento. É direito do consumidor solicitar a apuração destes indicadores a qualquer tempo.

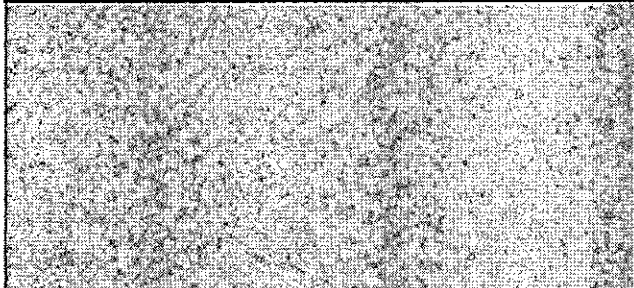
Reaviso de Vencimento

Base de Cálculo do ICMS	Valor ICMS	Valor Total da Nota Fiscal
406,49	117,88	406,49

Composição dos Valores	Reservado ao Fisco
Distribuição 65,77	FDA4.F4DE.3DB9.29C6.AEFC.6FFA.B5BD.BB92
Enc. Setoriais 20,41	
Energia 168,68	
Transmissão 11,39	
Tributos 140,24	
Total 406,49	

INCLUSO NA FATURA PIS R\$3,99 E COFINS R\$18,37 CONFORME RES. ANEEL 130/2005.
 FATURA AGRUPADA - NÃO RECEBER
 A PARTIR DE 01/08/2018 - PIS/PASEP 0,98% e COFINS 4,52%.
 Atraso superior a 45 dias sujeita inclusão no cadastro de inadimplentes CADIN/PR
 Agora é possível recorrer à Ouvidoria da Copel pelo Site ou Mobile.
 A qualquer tempo pode ser solicitado o cancelamento de valores não relacionados à prestação do serviço de energia elétrica, como convênios e doações.
 Períodos Band. Tarif.: Vermelha P2:01/08-31/08

Autenticação Mecânica

IDENTIFICAÇÃO
 99168677

Mês
 08/2018

Vencimento
 25/09/2018

Valor a Pagar
 406,49

**COPEL**

NÃO RECEBER - FATURA AGRUPADA

**COPEL**

Cópel Distribuição S.A.
 José Izidoro Biazatto, 158 Bl.C - Mossunguá - Curitiba PR - CEP 81200-240
 CNPJ: 04.368.698/0001-06 - IE 90.233.073-99 - IM 423.992-4



www.copel.com
 0800-51 00 116

MUNICIPIO DE MATINHOS
 R AUGUSTO BLITZKOW - IP SUPERPOSTE RUA AUGUSTO BLITZKOW
 CAIOBA - MATINHOS - PR - CEP: 83260-000
 CNPJ 76.017.466/0001-61

Mês de referência**Agosto/2018****Vencimento****25/09/2018****Unidade Consumidora****99168782****VALOR A PAGAR****R\$ 325,08**

Responsabilidade da Manutenção de Ilumina Pública: Município 4139716158

FAT-01-20186720002206-33

Informações Técnicas

N° Medidor: - TRIFASICO

IlumIn/Adm.Pública em Geral

Leitura Anterior

31/07/2018

Leitura Atual

31/08/2018

Medido

31 dias

0,0 kWh

Constante de Multiplicação

Total Faturado

647 kWh

Consumo Médio Diário

0,00 kWh

Data de Apresentação

10/09/2018

Próxima Leitura Prevista

30/09/2018

Histórico de Consumo e Pagamento

Mês	kWh	Dt.Pgto.	Valor
07/2018	647		322,61
06/2018	626	01/07/2018	285,38
05/2018	647	01/06/2018	247,33
04/2018	626	01/05/2018	229,83
03/2018	647	01/04/2018	237,53
02/2018	584	01/03/2018	219,36
01/2018	647	01/02/2018	250,15
12/2017	647	01/01/2018	285,31
11/2017	626	01/12/2017	296,31
10/2017	647	01/11/2017	290,54
09/2017	626	01/10/2017	262,72
08/2017	647	01/09/2017	279,55

Valores Faturados**NOTA FISCAL/CONTA DE ENERGIA ELÉTRICA N° 036.781.865- SÉRIE B**

Emitida em 31/08/2018

Produto Descrição	Un.	Consumo	Valor Unitário	Valor Total	Base Cál.	Allq. ICMS
ENERGIA ELETTRICA CONSUMO	kWh	647	0,426121	275,70	275,70	29,00%
ENERGIA CONS. B.VERMELHA P2	kWh			49,38	49,38	29,00%

Indicadores de Qualidade

Conjunto: MATINHOS
 Mês Ref.: 06/2018

	DIC	FIG	DMIC	DICRI	EUSD (R\$)
Realizado:	0,00	0,00	0,00	-	68,09
Límite Mensal:	4,59	3,17	2,52	12,22	
Límite Trimestral:	9,19	6,35	-	-	
Límite Anual:	18,38	12,70	-	-	

Tensão Contratada: 127/220 volts
 Limite Adequado Tensão: 117 a 133/202 a 231 volts

O não cumprimento dos indicadores DIC, FIG, DMIC e DICRI definidos pela ANEEL resulta em compensação financeira ao consumidor pela concessionária no faturamento. É direito do consumidor solicitar a apuração destes indicadores a qualquer tempo.

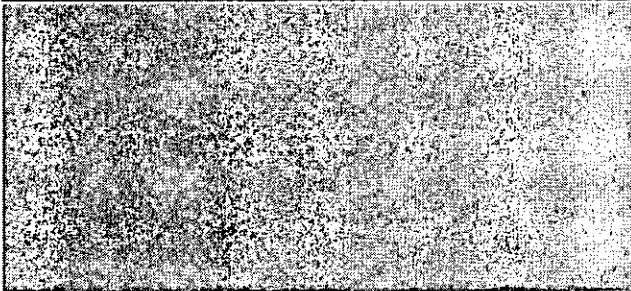
Reaviso de Vencimento

Base de Cálculo do ICMS	Valor ICMS	Valor Total da Nota Fiscal
325,08	94,27	325,08

Composição dos Valores	Reservado ao Fisco
Distribuição 62,60	4FCC.A37F.689F.38BB.4449.9C12.8FEC.B38F
Enc. Setoriais 16,33	
Energia 134,90	
Transmissão 9,10	
Tributos 112,15	
Total 325,08	

INCLUSO NA FATURA PIS R\$3,18 E COFINS R\$14,70 CONFORME RES. ANEEL 130/2005.
 FATURA AGRUPADA - NAO RECEBER
 A PARTIR DE 01/08/2018 - PIS/PASEP 0,98% e COFINS 4,52%.
 Atraso superior a 45 dias sujeita inclusão no cadastro de inadimplentes CADIN/PR
 Agora é possível recorrer à Ouvidoria da Copel pelo Site ou Mobile.
 A qualquer tempo pode ser solicitado o cancelamento de valores não relacionados à prestação do serviço de energia elétrica, como convênios e doações.
 Períodos Band. Tarif.: Vermelha P2:01/08-31/08

IDENTIFICAÇÃO
99168782Mês
08/2018

Autenticação Mecânica

Vencimento
25/09/2018Valor a Pagar
325,08**COPEL**

NAO RECEBER - FATURA AGRUPADA

**COPEL**

Cópel Distribuição S.A.
 José Isidoro Blazatti, 158 bl.C - Mossunguê - Curitiba PR - CEP 81200-240
 CNPJ: 04.368.898/0001-06 - IE 90.233.073-99 - IM 423.992-4



www.copel.com
 0800 51 00 116

MUNICIPIO DE MATINHOS
 AV CURITIBA - IP SUPERPOSTE AV CURITIBA
 BOM RETIRO - MATINHOS - PR - CEP: 83260-000
 CNPJ 76.017.466/0001-51

Mês de referência**Agosto/2018****Vencimento****25/09/2018****Unidade Consumidora****99168928****VALOR A PAGAR****R\$ 4.898,24**

Responsabilidade da Manutenção de Iluminação Pública: Município 4139716158

FAT-01-20186720002331-25

Informações Técnicas

N° Medidor: - TRIFASICO

Iluminação Pública em Geral

Leitura Anterior

31/07/2018

Leitura Atual

31/08/2018

Medido

31 dias
0 kWhConstante de
Multiplicação

Total Faturado

9.748 kWh

Consumo
Médio Diário

0,00 kWh

Data de
Apresentação

10/09/2018

Próxima Leitura
Prevista

30/09/2018

Histórico de Consumo e Pagamento

Mês	kWh	Dt.Pgto.	Valor
07/2018	9748		4.861,12
06/2018	9434	01/07/2018	4.301,04
05/2018	9748	01/06/2018	3.726,52
04/2018	9434	01/05/2018	3.463,54
03/2018	9748	01/04/2018	3.578,83
02/2018	8805	01/03/2018	3.307,77
01/2018	9748	01/02/2018	3.768,99
12/2017	9748	01/01/2018	4.298,73
11/2017	9434	01/12/2017	4.465,80
10/2017	9748	01/11/2017	4.377,67
09/2017	9434	01/10/2017	3.959,40
08/2017	9748	01/09/2017	4.212,09

Valores Faturados**NOTA FISCAL/CONTA DE ENERGIA ELÉTRICA N° 036.781.949- SÉRIE B**
Emitida em 31/08/2018

Produto Descrição	Un.	Consumo	Valor Unitário	Valor Total	Base Cálc.	Aliq. ICMS
ENERGIA ELETRICA CONSUMO	kWh	9.748	0,426152	4.154,13	4.154,13	29,00%
ENERGIA CONS. B.VERMELHA P2	kWh			744,11	744,11	29,00%

Indicadores de QualidadeConjunto: MATINHOS
Mês Ref.: 08/2018

	DIC	FIC	DMIC	DICRI	EUSD (R\$)
Realizado:	0,00	0,00	0,00	-	-
Limite Mensal:	4,59	3,17	2,52	12,22	1.026,27
Limite Trimestral:	9,19	6,35	-	-	-
Limite Anual:	18,38	12,70	-	-	-

Tensão Contratada: 127/220 volts
Limite Adequado Tensão: 117 a 133/202 a 231 volts

O não cumprimento dos indicadores DIC, FIC, DMIC e DICRI definidos pela ANEEL resulta em compensação financeira ao consumidor pela concessionária no faturamento. É direito do consumidor solicitar a apuração destes indicadores a qualquer tempo.

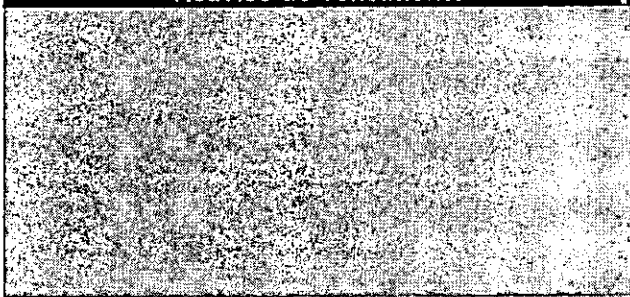
Reaviso de Vencimento

Base de Cálculo do ICMS	Valor ICMS	Valor Total da Nota Fiscal
4.898,24	1.420,49	4.898,24
Composição dos Valores		Reservado ao Fisco
Distribuição	792,60	A353.2069.03CF.FA55.815F.9B75.ED56.7262
Enc. Setoriais	246,03	
Energia	2.032,47	
Transmissão	137,25	
Tributos	1.689,89	
Total	4.898,24	

INCLUSO NA FATURA PIS R\$48,00 E COFINS R\$221,40 CONFORME RES. ANEEL 130/2005.
 FATURA AGRUPADA - NAO RECEBER
 A PARTIR DE 01/08/2018 - PIS/PASEP 0,98% e COFINS 4,52%.
 Atraso superior a 45 dias sujeita inclusão no cadastro de inadimplentes CADIN/PR
 Agora é possível recorrer à Ouvidoria da Copel pelo Site ou Mobile.
 A qualquer tempo pode ser solicitado o cancelamento de valores não relacionados
 à prestação do serviço de energia elétrica, como convênios e doações.
 Períodos Band. Tarif.: Vermelha P2:01/08-31/08

IDENTIFICAÇÃO
99168928Mês
08/2018

Autenticação Mecânica

Vencimento
25/09/2018Valor a Pagar
4.898,24**COPEL**

NAO RECEBER - FATURA AGRUPADA

**COPEL**

Copel Distribuição S.A.
 José Izidoro Biazotto, 158 - Bl. C - Mossunguá - Curitiba PR - CEP 81200-240.
 CNPJ: 04.368.698/0001-08 - IE 90.233.073-99 - IM 423.992-4



www.copel.com
 0800 51 00 116

MUNICIPIO DE MATINHOS
 R DO SOSSEGO - IP PRACA DA BIBLIA
 BAL MATINHOS - MATINHOS - PR - CEP: 83260-000
 CNPJ 76.017.466/0001-61

Mês de referência**Agosto/2018****Unidade Consumidora****99168987****Vencimento****25/09/2018****VALOR A PAGAR****R\$ 325,08**

Responsabilidade da Manutenção de Ilumina Pública: Município 4139716158

FAT-01-20186720008373-98

Informações Técnicas

Nº Medidor: - BIFASICO

Ilumina/Adm.Pública em Geral

Leitura Anterior

31/07/2018

Leitura Atual

31/08/2018

Medido

31 dias
01 kWhConstante de
Multiplicação

Total Faturado

647 kWh

Consumo
Médio Diário

0,00 kWh

Data de
Apresentação

30/09/2018

Próxima Leitura
Prevista

30/09/2018

Histórico de Consumo e Pagamento

Mês	kWh	Dt.Pgto.	Valor
07/2018	647		322,61
06/2018	626	01/07/2018	285,38
05/2018	647	01/06/2018	247,33
04/2018	626	01/05/2018	229,83
03/2018	647	01/04/2018	237,53
02/2018	584	01/03/2018	219,36
01/2018	647	01/02/2018	250,15
12/2017	647	01/01/2018	285,31
11/2017	626	01/12/2017	296,31
10/2017	647	01/11/2017	290,54
09/2017	626	01/10/2017	262,72
08/2017	647	01/09/2017	279,55

Valores Faturados

NOTA FISCAL/CONTA DE ENERGIA ELÉTRICA Nº 036.783.111- SÉRIE B
 Emitida em 31/08/2018

Produto Descrição	Un.	Consumo	Valor Unitário	Valor Total	Base Cálc.	Aliq. ICMS
ENERGIA ELETRICA CONSUMO	kWh	647	0,426121	275,70	275,70	29,00%
ENERGIA CONS. B.VERMELHA P2	kWh			49,38	49,38	29,00%

Indicadores de Qualidade

Conjunto: PRAIA DE LESTE
 Mês Ref.: 08/2018

	DIC	FIC	DMIC	DICRI	EUSD (R\$)
Realizado:	0,00	0,00	0,00	-	68,09
Limite Mensal:	9,86	7,44	5,17	16,60	
Limite Trimestral:	19,73	14,89	-	-	
Limite Anual:	39,46	29,79	-	-	

Tensão Contratada: 127/220 volts
 Limite Adequado Tensão: 117 a 133/202 a 231 volts

O não cumprimento dos indicadores DIC, FIC, DMIC e DICRI definidos pela ANEEL resulta em compensação financeira ao consumidor pela concessionária no faturamento. É direito do consumidor solicitar a apuração destes indicadores a qualquer tempo.

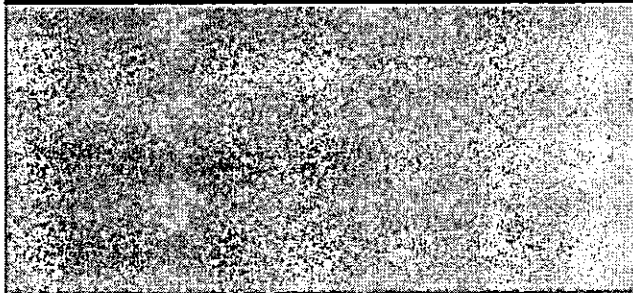
Reaviso de Vencimento

Base de Cálculo do ICMS	Valor ICMS	Valor Total da Nota Fiscal
325,08	94,27	325,08
Composição dos Valores		Reservado ao Fisco
Distribuição	52,60	928A.2ABF.DFC0.CB57.2854.20C7.478F.3E01
Enc. Setoriais	16,33	
Energia	134,90	
Transmissão	9,10	
Tributos	112,15	
Total	325,08	

INCLUSO NA FATURA PIS R\$3,19 E COFINS R\$14,70 CONFORME RES. ANEEL 130/2005.
 FATURA AGRUPADA - NAO RECEBER
 A PARTIR DE 01/08/2018 - PIS/PASEP 0,98% e COFINS 4,52%.
 Atraso superior a 45 dias sujeita inclusão no cadastro de inadimplentes CADIN/PR
 Agora é possível recorrer à Ouvidoria da Copel pelo Site ou Mobile.
 A qualquer tempo pode ser solicitado o cancelamento de valores não relacionados
 à prestação do serviço de energia elétrica, como convênios e doações.
 Períodos Band.Tarif.: Vermelha P2:01/08-31/08

IDENTIFICAÇÃO
99168987Mês
08/2018

Autenticação Mecânica

Vencimento
25/09/2018Valor a Pagar
325,08**COPEL**

NAO RECEBER - FATURA AGRUPADA



Copel Distribuição S.A.
 José Izidoro Blazetto, 158-b/c - Mossunguá - Curitiba PR - CEP 81200-240
 CNPJ: 04.388.898/0001-06 - IE: 90.233.073-99 - IM: 423.992-4



www.copel.com
 0800 51 00 116

MUNICIPIO DE MATINHOS
 R PARANAGUA - IP SUPERPOSTE R PARANAGUA
 CAIOBA - MATINHOS - PR - CEP: 83260-000
 CNPJ 76.017.466/0001-61

Mês de referência:
Agosto/2018
 Vencimento:
25/09/2018

Unidade Consumidora:
99169150
 VALOR A PAGAR:
R\$ 4.024,92

Responsabilidade da Manutenção de Iluminação Pública: Município 4139716158

FAT-01-20186720002154-31

Informações Técnicas

Nº Medidor: - BIFASICO

Iluminação Pública em Geral

Leitura Anterior	Leitura Atual	Medido	Constante de Multiplicação	Total Faturado	Consumo Médio Diário	Data de Apresentação	Próxima Leitura Prevista
31/07/2018	31/08/2018	31 dias 0 kWh		8.010 kWh	0,00 kWh	10/09/2018	30/09/2018

Histórico de Consumo e Pagamento

Mês	kWh	Dt.Pgto.	Valor
07/2018	8010		3.994,41
06/2018	7752	01/07/2018	3.534,21
05/2018	8010	01/06/2018	3.062,11
04/2018	7752	01/05/2018	2.846,02
03/2018	8010	01/04/2018	2.940,75
02/2018	7235	01/03/2018	2.714,17
01/2018	8010	01/02/2018	3.097,00
12/2017	8010	01/01/2018	3.532,29
11/2017	7752	01/12/2017	3.669,60
10/2017	8010	01/11/2017	3.597,15
09/2017	7752	01/10/2017	3.253,46
08/2017	8010	01/09/2017	3.461,12

Valores Faturados

NOTA FISCAL/CONTA DE ENERGIA ELÉTRICA Nº 036.781.798- SÉRIE B
 Emitida em 31/08/2018

Produto Descrição	Un.	Consumo	Valor Unitário	Valor Total	Base Cál.	Allq. ICMS
ENERGIA ELETRICA CONSUMO	kWh	8.010	0,426151	3.413,47	3.413,47	29,00%
ENERGIA CONS. B.VERMELHA P2	kWh			611,45	611,45	29,00%

Indicadores de Qualidade

Conjunto: PRAIA DE LESTE
 Mês Ref.: 06/2018

	DIC	FIG	DMIC	DICRI	EUSD (R\$)
Realizado:	0,00	0,00	0,00	-	-
Limite Mensal:	4,71	3,17	2,60	12,22	843,30
Limite Trimestral:	9,43	6,35	-	-	-
Limite Anual:	18,86	12,70	-	-	-

Tensão Contratada: 127/220 volts
 Limite Adequado Tensão: 117 a 133/202 e 231 volts

O não cumprimento dos indicadores DIC, FIG, DMIC e DICRI definidos pela ANEEL resulta em compensação financeira ao consumidor pela concessionária no faturamento. É direito do consumidor solicitar a apuração destes indicadores a qualquer tempo.

Reaviso de Vencimento

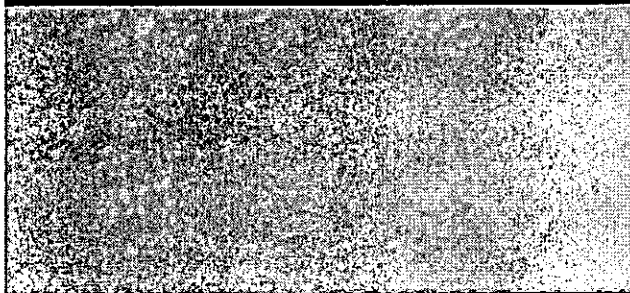

Base de Cálculo do ICMS 4.024,92	Valor ICMS 1.167,22	Valor Total da Nota Fiscal 4.024,92
Composição dos Valores		Reservado ao Fisco
Distribuição	651,29	2467.CCDF.869C.EE17.D709.D7B6.734A.F9C6
Enc. Setoriais	202,17	
Energia	1.670,08	
Transmissão	112,78	
Tributos	1.388,60	
Total	4.024,92	

INCLUSO NA FATURA PIS R\$39,45 E COFINS R\$181,93 CONFORME RES. ANEEL 130/2005.
 FATURA AGRUPADA - NÃO RECEBER
 A PARTIR DE 01/08/2018 - PIS/PASEP 0,98% e COFINS 4,52%.
 Atraso superior a 45 dias sujeita inclusão no cadastro de inadimplentes CADIN/PR
 Agora é possível recorrer à Ouvidoria da Copel pelo Site ou Mobile.
 A qualquer tempo pode ser solicitado o cancelamento de valores não relacionados à prestação do serviço de energia elétrica, como convênios e doações.
 Períodos Band. Tarif.: Vermelha P2: 01/08-31/08

Autenticação Mecânica

IDENTIFICAÇÃO
 99169150

Mês
 08/2018

Vencimento
 25/09/2018

Valor a Pagar
 4.024,92



NAO RECEBER - FATURA AGRUPADA

**COPEL**

Copel Distribuição S.A.
 José Izidoro Biazzato, 158 bl. C. - Mossunguá - Curitiba PR - CEP. 81200-240.
 CNPJ: 04.368.888/0001-06 - IE 90.233.073-99 - IM 423.992-4



www.copel.com
 0800-51 00 116

MUNICIPIO DE MATINHOS
 R ABEL DA COSTA FLORES - IP SUPERPOSTE R ABEL DA COSTA
 FLORES
 ALBATROZ - MATINHOS - PR - CEP: 83260-000
 CNPJ 76.017.466/0001-61

Mês de referência:

Agosto/2018

Unidade Consumidora:

99169320

Vencimento

25/09/2018

VALOR A PAGAR

R\$ 202,49

Responsabilidade da Manutenção de Ilumina Pública: Município 4139716158

FAT-01-20186720002165-58

Informações Técnicas

N° Medidor: - BIFASICO

Ilumina/Adm. Pública em Geral

Leitura Anterior

31/07/2018

Leitura Atual

31/08/2018

Medido

31 dias
0 kWhConstante de
Multiplicação

Total Faturado

403 kWh

Consumo
Médio Diário

0,00 kWh

Data de
Aprosentação

30/09/2018

Próxima Leitura
Prevista

30/09/2018

Histórico de Consumo e Pagamento

Mês	kWh	Dt. Pgto.	Valor
07/2018	403		200,95
06/2018	390	01/07/2018	177,78
05/2018	403	01/06/2018	154,04
04/2018	390	01/05/2018	143,17
03/2018	403	01/04/2018	147,94
02/2018	364	01/03/2018	136,73
01/2018	403	01/02/2018	155,80
12/2017	403	01/01/2018	177,70
11/2017	390	01/12/2017	184,61
10/2017	403	01/11/2017	180,96
09/2017	390	01/10/2017	163,67
08/2017	403	01/09/2017	174,10

Valores Faturados

NOTA FISCAL/CONTA DE ENERGIA ELÉTRICA N° 036.781.806- SÉRIE B
 Emitida em 31/08/2018

Produto Descrição	Un.	Consumo	Valor Unitário	Valor Total	Base Cálct.	Aliq. ICMS
ENERGIA ELÉTRICA CONSUMO	kWh	403	0,426129	171,73	171,73	29,00%
ENERGIA CONS. B.VERMELHA P2	kWh			30,76	30,76	29,00%

Indicadores de Qualidade

Conjunto: PRAIA DE LESTE
 Mês Ref.: 08/2018

	DIC	FIC	DMIC	DICRI	EUUSD (R\$)
Realizado:	0,00	0,00	0,00	-	42,42
Limite Mensal:	4,71	3,17	2,60	12,22	
Limite Trimestral:	9,43	6,35	-	-	
Limite Anual:	18,86	12,70	-	-	

Tensão Contratada: 127/220 volts
 Limite Adequado Tensão: 117 a 133/202 a 231 volts

O não cumprimento dos indicadores DIC, FIC, DMIC e DICRI definidos pela ANEEL resulta em compensação financeira ao consumidor pela concessionária no faturamento. É direito do consumidor solicitar a apuração destes indicadores a qualquer tempo.

Reaviso de Vencimento

Base de Cálculo do ICMS	Valor ICMS	Valor Total da Nota Fiscal
202,49	58,72	202,49

Composição dos Valores	Reservado ao Fisco
Distribuição 32,78	B386.23E7.0DDE.A16E.B6C1.EE87.A460.1D54
Enc. Setoriais 10,17	
Energia 84,03	
Transmissão 5,67	
Tributos 69,86	
Total 202,49	

INCLUSO NA FATURA PIS R\$1,99 E COFINS R\$9,15 CONFORME RES. ANEEL 130/2005.
 FATURA AGRUPADA - NÃO RECEBER
 A PARTIR DE 01/09/2018 - PIS/PASEP 0,98% e COFINS 4,52%.
 Atraso superior a 45 dias sujeita inclusão no cadastro de inadimplentes CADIN/PR
 Agora é possível recorrer à Ouvidoria da Copel pelo Site ou Mobile.
 A qualquer tempo pode ser solicitado o cancelamento de valores não relacionados à prestação do serviço de energia elétrica, como convênios e doações.
 Períodos Band. Tarif.: Vermelha P2:01/08-31/08

IDENTIFICAÇÃO
99169320Mês
08/2018

Autenticação Mecânica

Vencimento
25/09/2018Valor a Pagar
202,49**COPEL**

NÃO RECEBER - FATURA AGRUPADA

**COPEL**

Copel Distribuição S.A.
 José Izidoro Bizantino, 188 bl.C - Mossungua - Curitiba PR - CEP 81200-240
 CNPJ: 04.368.898/0001-06 - IE 90.233.073-99 - IM 423.992-4



www.copel.com
 0800 51 00 116

MUNICIPIO DE MATINHOS
 AV DO CANAL - IP PRACA AV DO CANAL
 CENTRO - MATINHOS - PR - CEP: 83260-000

 CNPJ 76.017.466/0001-61

Mês de referência:

Agosto/2018

Vencimento

25/09/2018

Unidade Consumidora:

99169452

VALOR A PAGAR

R\$ 1.442,12

Responsabilidade da Manutenção de Ilumina Pública: Município 4139716158

FAT-01-20186720008219-6

Informações Técnicas

Nº Medidor: - TRIFASICO

Ilumina/Adm.Pública em Geral

Leitura Anterior 31/07/2018	Leitura Atual 31/08/2018	Medido 31 dias 0 kWh	Constante de Multiplicação	Total Faturado 2.870 kWh	Consumo Médio Diário 0,00 kWh	Data de Apresentação 10/09/2018	Próxima Leitura Prevista 30/09/2018
---------------------------------------	------------------------------------	-----------------------------------	-----------------------------------	------------------------------------	---	---	---

Histórico de Consumo e Pagamento

Mês	kWh	Dt.Pgto.	Valor
07/2018	2870		1.431,20
06/2018	2777	01/07/2018	1.266,05
05/2018	2870	01/06/2018	1.097,16
04/2018	2777	01/05/2018	1.019,53
03/2018	2870	01/04/2018	1.053,67
02/2018	2592	01/03/2018	973,73
01/2018	2870	01/02/2018	1.109,65
12/2017	2870	01/01/2018	1.265,62
11/2017	2777	01/12/2017	1.314,56
10/2017	2870	01/11/2017	1.288,85
09/2017	2777	01/10/2017	1.165,47
08/2017	2870	01/09/2017	1.240,11

Valores Faturados**NOTA FISCAL/CONTA DE ENERGIA ELÉTRICA Nº 036.782.995- SÉRIE B**
Emitida em 31/08/2018

Produto Descrição	Un.	Consumo	Valor Unitário	Valor Total	Base Cálculo	Allq. ICMS
ENERGIA ELETTRICA CONSUMO	kWh	2.870	0,426146	1.223,04	1.223,04	29,00%
ENERGIA CONS. B.VERMELHA P2	kWh			219,08	219,08	29,00%

Indicadores de Qualidade

Conjunto: PRAIA DE LESTE
 Mês Ref: 06/2018

	DIC	FIG	DMIC	DICRI	EUSD (R\$)
Realizado:	0,00	0,00	0,00	-	302,09
Limite Mensal:	9,86	7,44	5,17	16,60	
Limite Trimestral:	19,73	14,89	-	-	
Limite Anual:	39,46	29,79	-	-	

Tensão Contratada: 127/220 volts
 Limite Adequado Tensão: 117 e 133/202 e 231 volts

O não cumprimento dos indicadores DIC, FIG, DMIC e DICRI definidos pela ANEEL resulta em compensação financeira ao consumidor pela concessionária no faturamento. É direito do consumidor solicitar a apuração destes indicadores a qualquer tempo.

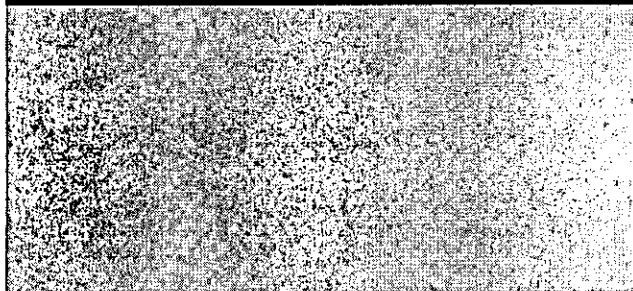
Reaviso de Vencimento

Base de Cálculo do ICMS 1.442,12	Valor ICMS 418,21	Valor Total da Nota Fiscal 1.442,12
Composição dos Valores		Reservado ao Fisco ACD5.B31E.E337.0B3E.A4F1.8A5F.C14E.8869
Distribuição	233,35	
Enc. Setoriais	72,43	
Energia	599,41	
Transmissão	40,40	
Tributos	497,53	
Total	1.442,12	

INCLUSO NA FATURA PIS R\$14,14 E COFINS R\$65,18 CONFORME RES. ANEEL 130/2005.
 FATURA AGRUPADA - NAO RECEBER
 A PARTIR DE 01/08/2018 - PIS/PASEP 0,98% e COFINS 4,52%.
 Atraso superior a 45 dias sujeita inclusão no cadastro de inadimplentes CADIN/PR
 Agora é possível recorrer à Ouvidoria da Copel pelo Site ou Mobile.
 A qualquer tempo pode ser solicitado o cancelamento de valores não relacionados
 à prestação do serviço de energia elétrica, como convênios e doações.
 Períodos Band.Tarif.: Vermelha P2:01/08-31/08

Autenticação Mecânica

IDENTIFICAÇÃO
99169452Mês
08/2018Vencimento
25/09/2018Valor a Pagar
1.442,12**COPEL**

NAO RECEBER - FATURA AGRUPADA



Copel Distribuição S.A.
 José Izidoro Bizzettó, 158, bl.C - Mossunguá - Curitiba PR - CEP 81200-240
 CNPJ: 04.388.898/0001-08 - IE 90.233.073-99 - IM 423.992-4



www.copel.com
 0800-51 00 116

MUNICÍPIO DE MATINHOS
 R JARDIM ALEGRE (PRAIA MANSA) - IP PRACA DR ANTONIO JOSE
 LOBO NETO
 PRAIA MANSA - MATINHOS - PR - CEP: 83260-000
 CNPJ 76.017.466/0001-61

Mês de referência:

Agosto/2018

Unidade Consumidora:

99169576

Vencimento:

25/09/2018

VALOR A PAGAR

R\$ 521,07

Responsabilidade da Manutenção de Ilumina Pública: Município 4139716158

FAT-01-20186720008248-4

Informações Técnicas

Nº Medidor: - TRIFASICO

IlumIn/Adm.Pública em Geral

Leitura Anterior

31/07/2018

Leitura Atual

31/08/2018

Medido

31 dias

01kWh

Constante de Multiplicação

Total Faturado

1,037/kWh

Consumo Médio Diário

0,00 kWh

Data de Apresentação

30/09/2018

Próxima Leitura Prevista

30/09/2018

Histórico de Consumo e Pagamento

Mês	kWh	Dt.Pgto.	Valor
07/2018	1037		517,13
06/2018	1004	01/07/2018	457,72
05/2018	1037	01/06/2018	396,42
04/2018	1004	01/05/2018	368,59
03/2018	1037	01/04/2018	380,70
02/2018	937	01/03/2018	352,00
01/2018	1037	01/02/2018	400,93
12/2017	1037	01/01/2018	457,28
11/2017	1004	01/12/2017	475,24
10/2017	1037	01/11/2017	465,67
09/2017	1004	01/10/2017	421,35
08/2017	1037	01/09/2017	448,08

Valores Faturados

NOTA FISCAL/CONTA DE ENERGIA ELÉTRICA Nº 036.783.037- SÉRIE B

Emitida em 31/08/2018

Produto Descrição	Un.	Consumo	Valor Unitário	Valor Total	Base Cál.	Aliq. ICMS
ENERGIA ELETRICA CONSUMO	kWh	1,037	0,426133	441,90	441,90	29,00%
ENERGIA CONS. B.VERMELHA P2	kWh			79,17	79,17	29,00%

Indicadores de Qualidade

Conjunto: PRAIA DE LESTE
 Mês Ref.: 06/2018

	DIC	FIC	DMIC	DICRI	EUSD (R\$)
Realizado:	0,00	0,00	0,00	-	109,22
Limite Mensal:	9,86	7,44	5,17	16,60	
Limite Trimestral:	19,73	14,89	-	-	
Limite Anual:	39,46	29,79	-	-	

Tensão Contratada: 127/220 volts
 Limite Adequado Tensão: 117 a 133/202 a 231 volts

O não cumprimento dos indicadores DIC, FIC, DMIC e DICRI definidos pela ANEEL resulta em compensação financeira ao consumidor pela concessionária no faturamento. É direito do consumidor solicitar a apuração destes indicadores a qualquer tempo.

Reaviso de Vencimento

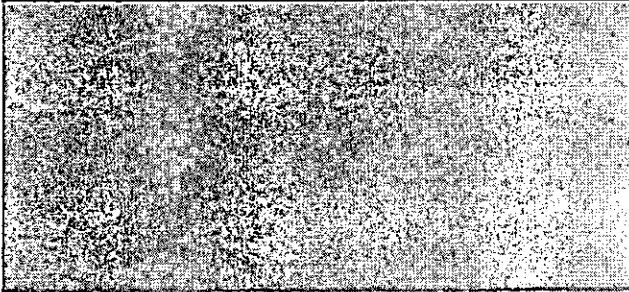

Base de Cálculo do ICMS 521,07	Valor ICMS 151,11	Valor Total da Nota Fiscal 521,07
Composição dos Valores		Reservado ao Fisco
Distribuição	84,31	2C21.F2A8.BEC0.FD3B.B4C8.005A.C6D3.2E1B
Enc. Setoriais	26,17	
Energia	216,22	
Transmissão	14,60	
Tributos	179,77	
Total	521,07	

INCLUSO NA FATURA PIS R\$5,11 E COFINS R\$23,55 CONFORME RES. ANEEL 130/2005.
 FATURA AGRUPADA - NÃO RECEBER
 A PARTIR DE 01/09/2018 - PIS/PASEP 0,98% e COFINS 4,52%.
 Atraso superior a 45 dias sujeita inclusão no cadastro de inadimplentes CADIN/PR
 Agora é possível recorrer à Ouvidoria da Copel pelo Site ou Mobile.
 A qualquer tempo pode ser solicitado o cancelamento de valores não relacionados à prestação do serviço de energia elétrica, como convênios e doações.
 Períodos Band.Tarif.: Vermelha P2:01/09-31/08

Autenticação Mecânica

IDENTIFICAÇÃO
 99169576

Mês
 08/2018

Vencimento
 25/09/2018

Valor a Pagar
 521,07



NAO RECEBER - FATURA AGRUPADA



Copel Distribuição S.A.
 José Izidoro Blazetto, 158 bl. C - Mossunguá - Curitiba PR - CEP 81200-240
 CNPJ: 04.368.898/0001-06 - IE: 90.233.073-99 - IM: 423.992-4



www.copel.com
 0800-51 00 116

MUNICIPIO DE MATINHOS
 AV AGILIO LEAO MACEDO - IP SUPERPOSTE AV AGILIO LEAO
 MACEDO
 CAIOBA - MATINHOS - PR - CEP: 83260-000
 CNPJ 76.017.466/0001-61

Mês de referência

Agosto/2018

Vencimento

25/09/2018

Unidade Consumidora

99169703

VALOR A PAGAR

R\$ 7.075,52

Responsabilidade da Manutenção de Ilumina Pública: Município 4139716158

FAT-01-20186720002140-27

Informações Técnicas

Nº Medidor: - TRIFASICO

IlumIn/Adm Publica em Geral

Leitura Anterior
 31/07/2018

Leitura Atual
 31/08/2018

Medido
 31 dias
 0 kWh

Constante de
 Multiplicação

Total Faturado
 14,081 kWh

Consumo
 Médio Diário

0,00 kWh

Data de
 Apresentação
 10/09/2018

Próxima Leitura
 Prevista

30/09/2018

Histórico de Consumo e Pagamento

Mês	kWh	Dt.Pgto.	Valor
07/2018	14081		7.021,92
06/2018	13627	01/07/2018	6.212,67
05/2018	14081	01/06/2018	5.382,96
04/2018	13627	01/05/2018	5.002,95
03/2018	14081	01/04/2018	5.169,61
02/2018	12719	01/03/2018	4.778,19
01/2018	14081	01/02/2018	5.444,31
12/2017	14081	01/01/2018	6.169,05
11/2017	13627	01/12/2017	6.313,29
10/2017	14081	01/11/2017	6.323,53
09/2017	13627	01/10/2017	5.719,19
08/2017	14081	01/09/2017	6.084,39

Valores Faturados

NOTA FISCAL/CONTA DE ENERGIA ELÉTRICA Nº 036.781.779- SÉRIE B

Emitida em 31/08/2018

Produto Descrição	Un.	Consumo	Valor Unitário	Valor Total	Base Cálc.	Aliq. ICMS
ENERGIA ELETRICA CONSUMO	kWh	14,081	0,426152	6.000,64	6.000,64	29,00%
ENERGIA CONS. B.VERMELHA P2	kWh			1.074,88	1.074,88	29,00%

Indicadores de Qualidade

Conjunto: MATINHOS
 Mês Ref.: 06/2018

	DIC	FIC	DMIC	DICRI	EUSD (R\$)
Realizado:	0,00	0,00	0,00	-	1.482,41
Limite Mensal:	4,59	3,17	2,52	12,22	
Limite Trimestral:	9,19	6,35	-	-	
Limite Anual:	18,38	12,70	-	-	

Tensão Contratada: 127/220 volts
 Limite Adequado Tensão: 117 a 133/202 a 231 volts

O não cumprimento dos indicadores DIC, FIC, DMIC e DICRI definidos pela ANEEL resulta em compensação financeira ao consumidor pela concessionária no faturamento. É direito do consumidor solicitar a apuração destes indicadores a qualquer tempo.

Reaviso de Vencimento

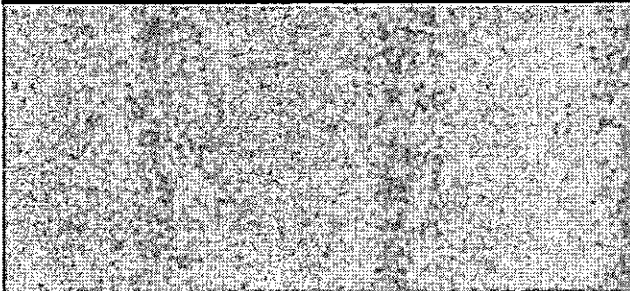

Base de Cálculo do ICMS	Valor ICMS	Valor Total da Nota Fiscal
7.075,52	2.051,91	7.075,52

Composição dos Valores	Reservado ao Fisco
Distribuição 1.144,92	4C5A.2A48.D19A.C994.C0FE.A5DC.78B3.5861
Enc. Setoriais 355,40	
Energia 2.935,89	
Transmissão 188,28	
Tributos 2.441,05	
Total 7.075,52	

INCLUSO NA FATURA PIS R\$69,33 E COFINS R\$319,81 CONFORME RES. ANEEL 130/2005.
 FATURA AGRUPADA - NAO RECEBER
 A PARTIR DE 01/08/2018 - PIS/PASEP 0,98% e COFINS 4,52%.
 Atraso superior a 45 dias sujeita inclusão no cadastro de inadimplentes CADIN/PR
 Agora é possível recorrer à Ouvidoria da Copel pelo Site ou Mobile.
 A qualquer tempo pode ser solicitado o cancelamento de valores não relacionados à prestação do serviço de energia elétrica, como convênios e doações.
 Períodos Band.Tarif.: Vermelha P2:01/08-31/08

Autenticação Mecânica

IDENTIFICAÇÃO
 99169703

Mês
 08/2018

Vencimento
 25/09/2018

Valor a Pagar
 7.075,52



NAO RECEBER - FATURA AGRUPADA



Copel Distribuição S.A.
 José Izidorio Bizetto, 158, bl.C - Mossunguê - Curitiba PR - CEP 81200-240
 CNPJ: 04.368.898/0001-06 - IE 90.233.073-99 - IM 423.932-4



www.copel.com
 0800-51 00 116

MUNICIPIO DE MATINHOS
 R DAS SEREIAS - IP SUPERPOSTE R DAS SEREIAS
 BAL MATINHOS - MATINHOS - PR - CEP: 83260-000
 CNPJ 76.017.466/0001-61

Mês de referência

Agosto/2018

Vencimento

25/09/2018

Unidade Consumidora

99169916

VALOR A PAGAR

R\$ 1.186,34

Responsabilidade da Manutenção de Ilumina Pública: Município 4139716158

FAT-01-20186720002227-3

Informações Técnicas

Nº Medidor: - TRIFASICO

Ilum/Adm.Pública em Geral

Leitura Anterior

31/07/2018

Leitura Atual

31/08/2018

Medido

31 dias

0 kWh

Constante de Multiplicação

Total Faturado

2.361 kWh

Consumo Médio Diário

0,00 kWh

Data de Apresentação

10/09/2018

Próxima Leitura Prevista

30/09/2018

Histórico de Consumo e Pagamento

Mês	kWh	Dt.Pgto.	Valor
07/2018	2361		1.177,36
06/2018	2284	01/07/2018	1.041,28
05/2018	2361	01/06/2018	902,56
04/2018	2284	01/05/2018	838,52
03/2018	2361	01/04/2018	866,79
02/2018	2133	01/03/2018	801,28
01/2018	2361	01/02/2018	912,85
12/2017	2361	01/01/2018	1.041,15
11/2017	2284	01/12/2017	1.081,18
10/2017	2361	01/11/2017	1.060,26
09/2017	2284	01/10/2017	958,56
08/2017	2361	01/09/2017	1.020,16

Valores Faturados

NOTA FISCAL/CONTA DE ENERGIA ELÉTRICA Nº 036.781.873- SÉRIE B
 Emitida em 31/08/2018

Produto Descrição	Un.	Consumo	Valor Unitário	Valor Total	Base Cál.	Aliq. ICMS
ENERGIA ELETRICA CONSUMO	kWh	2.361	0,426137	1.006,11	1.006,11	29,00%
ENERGIA CONS. B.VERMELHA P2	kWh			180,23	180,23	29,00%

Indicadores de Qualidade

Conjunto: MATINHOS
 Mês Ref.: 06/2018

	DIC	FIC	DMIC	DICRI	EUSD (R\$)
Realizado:	0,00	0,00	0,00	-	249,46
Limite Mensal:	9,72	7,44	5,07	16,60	
Limite Trimestral:	19,44	14,89	-	-	
Limite Anual:	38,88	29,79	-	-	

Tensão Contratada: 127/220 volts
 Limite Adequado Tensão: 117 a 133/202 a 231 volts

O não cumprimento dos indicadores DIC, FIC, DMIC e DICRI definidos pela ANEEL resulta em compensação financeira ao consumidor pela concessionária no faturamento. É direito do consumidor solicitar a apuração destes indicadores a qualquer tempo.

Reaviso de Vencimento

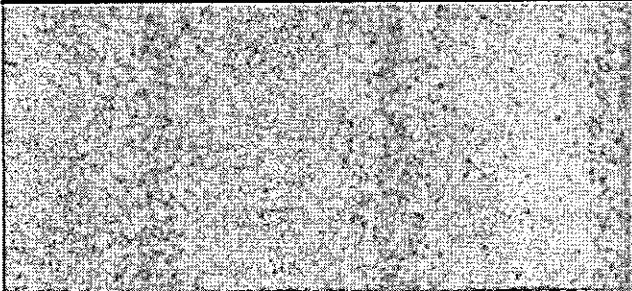

Base de Cálculo do ICMS	Valor ICMS	Valor Total da Nota Fiscal
1.186,34	344,03	1.186,34

Composição dos Valores	Reservado ao Fisco
Distribuição 191,97	054D.A8F5.1E32.187A.EABA.C388.5C70.3565
Enc. Setoriais 59,59	
Energia 492,26	
Transmissão 33,24	
Tributos 409,26	
Total 1.186,34	

INCLUSO NA FATURA PIS R\$11,63 E COFINS R\$53,62 CONFORME RES. ANEEL 130/2005.
 FATURA AGRUPADA - NAO RECEBER
 A PARTIR DE 01/08/2018 - PIS/PASEP 0,96% e COFINS 4,52%.
 Atraso superior a 45 dias sujeita inclusão no cadastro de inadimplentes CADIN/PR
 Agora é possível recorrer à Ouvidoria da Copel pelo Site ou Mobile.
 A qualquer tempo pode ser solicitado o cancelamento de valores não relacionados à prestação do serviço de energia elétrica, como convênios e doações.
 Períodos Band.Tarif.: Vermelha P2:01/08-31/08

Autenticação Mecânica

IDENTIFICAÇÃO
 99169916

Mês
 08/2018

Vencimento
 25/09/2018

Valor a Pagar
 1.186,34



NAO RECEBER - FATURA AGRUPADA

**COPEL**

Copel Distribuição S.A.
 José Izidorio Bizetto, 158 bl.C - Mossunguá - Curitiba PR - CEP 81200-240
 CNPJ: 04.368.898/0001-06 - IE 90.293.073-99 - IM 423.992-4



www.copel.com
 0800 51 00 116

MUNICÍPIO DE MATINHOS
 R MORENA - IP SUPERPOSTE R MORENA
 BAL MATINHOS - MATINHOS - PR - CEP: 83260-000
 CNPJ 76.017.466/0001-61

Mês de referência**Agosto/2018****Vencimento****25/09/2018****Unidade Consumidora:****99170000****VALOR A PAGAR****R\$ 1.933,04**

FAT-01-20186720002253-13

Responsabilidade da Manutenção de Ilumina Pública: Município 4139716188

Informações Técnicas

Nº Medidor: - TRIFASICO

Ilum/Adm.Pública em Geral

Leitura Anterior

31/07/2018

Leitura Atual

31/08/2018

Medido

31 dias

10 kWh

Constante de Multiplicação

Total Faturado

3.847 kWh

Consumo Médio Diário

0,00 kWh

Data de Apresentação

10/09/2018

Próxima Leitura Prevista

30/09/2018

Histórico de Consumo e Pagamento

Mês	kWh	Dt.Pgto.	Valor
07/2018	3847		1.918,39
06/2018	3723	01/07/2018	1.697,32
05/2018	3847	01/06/2018	1.470,64
04/2018	3723	01/05/2018	1.366,82
03/2018	3847	01/04/2018	1.412,35
02/2018	3475	01/03/2018	1.305,45
01/2018	3847	01/02/2018	1.487,39
12/2017	3847	01/01/2018	1.696,44
11/2017	3723	01/12/2017	1.762,34
10/2017	3847	01/11/2017	1.727,59
09/2017	3723	01/10/2017	1.562,51
08/2017	3847	01/09/2017	1.662,26

Valores Faturados**NOTA FISCAL/CONTA DE ENERGIA ELÉTRICA Nº 036.781.912- SÉRIE B**
Emitida em 31/08/2018

Produto Descrição	Un.	Consumo	Valor Unitário	Valor Total	Base Cálculo	Aliq. ICMS
ENERGIA ELETTRICA CONSUMO	kWh	3,847	0,426145	1.639,38	1.639,38	29,00%
ENERGIA CONS. B.VERMELHA P2	kWh			293,66	293,66	29,00%

Indicadores de QualidadeConjunto: MATINHOS
Mês Ref: 06/2018

	DIC	FIG	DMIC	DICRI	EUSD (R\$)
Realizado:	0,00	0,00	0,00	-	405,00
Limite Mensal:	9,72	7,44	5,07	16,60	
Limite Trimestral:	19,44	14,89	-	-	
Limite Anual:	38,88	29,79	-	-	

Tensão Contratada: 127/220 volts
Limite Adequado Tensão: 117 a 133/202 a 231 volts

O não cumprimento dos indicadores DIC, FIG, DMIC e DICRI definidos pela ANEEL resulta em compensação financeira ao consumidor pela concessionária no faturamento. É direito do consumidor solicitar a apuração destes indicadores a qualquer tempo.

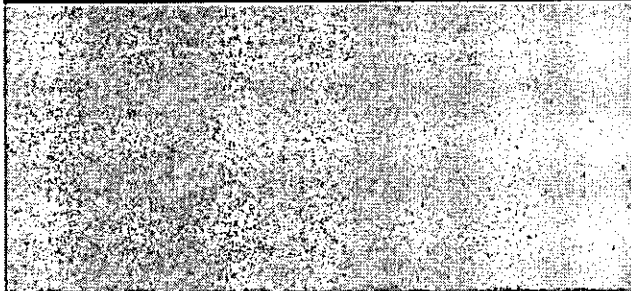
Reaviso de Vencimento

Base de Cálculo do ICMS	Valor ICMS	Valor Total da Nota Fiscal
1.933,04	560,58	1.933,04

Composição dos Valores	Reservado ao Fisco
Distribuição 312,79	FFE5.9A9F.006D.01DD.3B58.FE0A.B88E.ABAD
Enc. Setoriais 97,09	
Energia 802,11	
Transmissão 54,16	
Tributos 666,89	
Total 1.933,04	

INCLUSO NA FATURA PIS R\$18,94 E COFINS R\$87,37 CONFORME RES. ANEEL 130/2005.
 FATURA AGRUPADA - NAO RECEBER
 A PARTIR DE 01/09/2018 - PIS/PASEP 0,98% e COFINS 4,52%.
 Atraso superior a 45 dias sujeita inclusão no cadastro de inadimplentes CADIN/PR
 Agora é possível recorrer à Ouvidoria da Copel pelo Site ou Mobile.
 A qualquer tempo pode ser solicitado o cancelamento de valores não relacionados a prestação do serviço de energia elétrica, como convênios e doações.
 Períodos Band.Tarif.: Vermelha P2:01/08-31/08

Autenticação Mecânica

IDENTIFICAÇÃO
99170000Mês
08/2018Vencimento
25/09/2018Valor a Pagar
1.933,04**COPEL**

NAO RECEBER - FATURA AGRUPADA



Copel Distribuição, S.A.
 José Izidoro Biazatto, 158 - Bl.C. - Mossunguá - Curitiba PR - CEP 81200-240
 CNPJ: 04.388.898/0001-06 - IE 90.233.073-99 - IM 423.992-4



www.copel.com
 0800 51 00 116

MUNICIPIO DE MATINHOS
 TR PEDRA - IP SUPERPOSTE TR PEDRA
 BAL MATINHOS - MATINHOS - PR - CEP: 83260-000
 CNPJ 76.017.466/0001-61

Mês de referência:

Agosto/2018

Vencimento

25/09/2018

Unidade Consumidora:

99170256

VALOR A PAGAR

R\$ 325,08

Responsabilidade da Manutenção de Ilumina Pública: Município 4139716158

FAT-01-20186720002272-68

Informações Técnicas

Nº Medidor: - BIFASICO

Ilumina/Adm.Pública em Geral

Leitura Anterior

31/07/2018

Leitura Atual

31/08/2018

Medido

31 dias

0 kWh

Constante de

Multiplicação

Total Faturado

647 kWh

Consumo

Médio Diário

0,00 kWh

Data de

Apresentação

10/09/2018

Próxima Leitura

Prevista

30/09/2018

Histórico de Consumo e Pagamento

Mês	kWh	Dt.Pgto.	Valor
07/2018	647		322,61
06/2018	626	01/07/2018	285,38
05/2018	647	01/06/2018	247,33
04/2018	626	01/05/2018	229,83
03/2018	647	01/04/2018	237,53
02/2018	584	01/03/2018	219,36
01/2018	647	01/02/2018	250,15
12/2017	647	01/01/2018	285,31
11/2017	626	01/12/2017	296,31
10/2017	647	01/11/2017	290,54
09/2017	626	01/10/2017	262,72
08/2017	647	01/09/2017	279,55

Valores Faturados

NOTA FISCAL/CONTA DE ENERGIA ELÉTRICA Nº 036.781.927- SÉRIE B

Emitida em 31/08/2018

Produto	Un.	Consumo	Valor Unitário	Valor Total	Base Cál.	Aliq. ICMS
ENERGIA ELETTRICA CONSUMO	kWh	647	0,426121	275,70	275,70	29,00%
ENERGIA CONS. B.VERMELHA P2	kWh			49,38	49,38	29,00%

Indicadores de Qualidade

Conjunto: MATINHOS
 Mês Ref.: 06/2018

	DIC	FIG	DMIC	DICRI	EUSD (R\$)
Realizado:	0,00	0,00	0,00	-	68,09
Limite Mensal:	4,59	3,17	2,52	12,22	
Limite Trimestral:	9,18	6,35	-	-	
Limite Anual:	18,38	12,70	-	-	

Tensão Contratada: 127/220 volts
 Limite Adequado Tensão: 117 a 133/202 a 231 volts

O não cumprimento dos indicadores DIC, FIG, DMIC e DICRI definidos pela ANEEL resulta em compensação financeira ao consumidor pela concessionária no faturamento. É direito do consumidor solicitar a apuração destes indicadores a qualquer tempo.

Reaviso de Vencimento

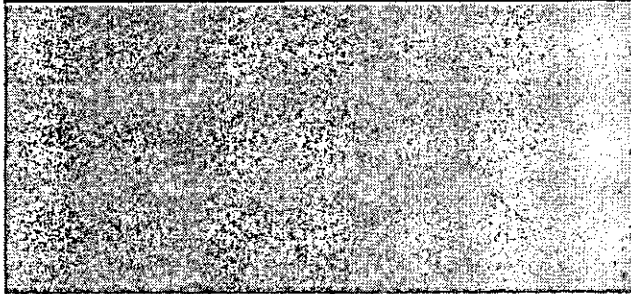

Base de Cálculo do ICMS 325,08	Valor ICMS 94,27	Valor Total da Nota Fiscal 325,08
Composição dos Valores		Reservado ao Fisco
Distribuição	52,60	680E.B2C5.DAE3.95FE.C2A4.EF03.00E0.65CE
Enc. Setoriais	16,33	
Energia	134,90	
Transmissão	9,10	
Tributos	112,15	
Total	325,08	

INCLUSO NA FATURA PIS R\$3,18 E COFINS R\$14,70 CONFORME RES. ANEEL 130/2005.
 FATURA AGRUPADA - NÃO RECEBER
 A PARTIR DE 01/08/2018 - PIS/PASEP 0,98% e COFINS 4,52%.
 Atraso superior a 45 dias sujeita inclusão no cadastro de inadimplentes CADIN/PR
 Agora é possível recorrer à Ouvidoria da Copel pelo Site ou Mobile.
 A qualquer tempo pode ser solicitado o cancelamento de valores não relacionados à prestação do serviço de energia elétrica, como convênios e doações.
 Períodos Band.Tarif.: Vermelha P2:01/08-31/08

Autenticação Mecânica

IDENTIFICAÇÃO
 99170256

Mês
 08/2018

Vencimento
 25/09/2018

Valor a Pagar
 325,08



NAO RECEBER - FATURA AGRUPADA



Copel Distribuição S.A.
 José Izidoro Blazotto, 15B bl.C - Mossunguá - Curitiba PR - CEP: 81200-240
 CNPJ: 04.368.898/0001-08 - IE: 90.233.073-99 - IM: 423.992-4



www.copel.com
 0800-51 00 116

MUNICIPIO DE MATINHOS
 R ANTONINA - IP PRACA ROTARY CLUBE
 CAIOBA - MATINHOS - PR - CEP: 83260-000
 CNPJ 76.017.466/0001-61

Mês de referência

Agosto/2018

Vencimento

25/09/2018

Unidade Consumidora

99170370

VALOR A PAGAR

R\$ 780,84

Responsabilidade da Manutenção de Ilumina Pública: Município 4139716158

FAT-01-20186720008292-98

Informações Técnicas

Nº Medidor: - TRIFASICO

Ilumina/Adm.Pública em Geral

Leitura Anterior	Leitura Atual	Medido	Constante de Multiplicação	Total Faturado	Consumo Médio Diário	Data de Apresentação	Próxima Leitura Prevista
31/07/2018	31/08/2018	31 dias 0 kWh		1554 kWh	0,00 kWh	10/09/2018	30/09/2018

Histórico de Consumo e Pagamento

Mês	kWh	Dt.Pgto.	Valor
07/2018	1554		774,92
06/2018	1503	01/07/2018	685,21
05/2018	1554	01/06/2018	594,05
04/2018	1503	01/05/2018	551,78
03/2018	1554	01/04/2018	570,50
02/2018	1403	01/03/2018	527,05
01/2018	1554	01/02/2018	600,84
12/2017	1554	01/01/2018	685,29
11/2017	1503	01/12/2017	711,47
10/2017	1554	01/11/2017	697,86
09/2017	1503	01/10/2017	630,78
08/2017	1554	01/09/2017	671,48

Valores Faturados

NOTA FISCAL/CONTA DE ENERGIA ELÉTRICA Nº 036.783.079- SÉRIE B
 Emitida em 31/08/2018

Produto Descrição	Un.	Consumo	Valor Unitário	Valor Total	Base Cál.	Aliq. ICMS
ENERGIA ELETRICA CONSUMO	kWh	1.554	0,426139	662,22	662,22	29,00%
ENERGIA CONS. B.VERMELHA P2	kWh			118,62	118,62	29,00%

Indicadores de Qualidade

Conjunto: PRAIA DE LESTE
 Mês Ref.: 06/2018

	DIC	FIC	DMIC	DICRI	EU\$D (R\$)
Realizado:	0,00	0,00	0,00	-	-
Limite Mensal:	9,86	7,44	5,17	16,60	163,50
Limite Trimestral:	19,73	14,89	-	-	-
Limite Anual:	39,46	29,79	-	-	-

Tensão Contratada: 127/220 volts
 Limite Adequado Tensão: 117 a 133/202 a 231 volts

O não cumprimento dos indicadores DIC, FIC, DMIC e DICRI definidos pela ANEEL resulta em compensação financeira ao consumidor pela concessionária no faturamento. É direito do consumidor solicitar a apuração destes indicadores a qualquer tempo.

Reaviso de Vencimento

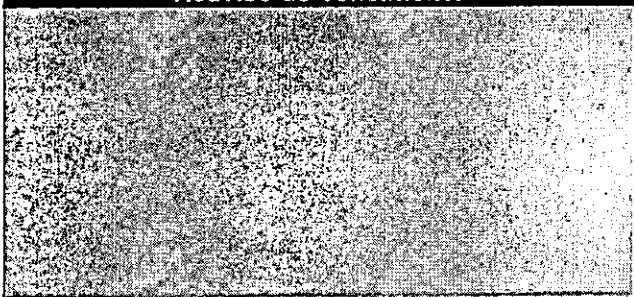

Base de Cálculo do ICMS 780,84	Valor ICMS 226,44	Valor Total da Nota Fiscal 780,84
Composição dos Valores		Reservado ao Fisco
Distribuição	126,35	E938.C8CE.B729.110F.5ECD.8C86.D8F3.21B8
Enc. Setoriais	39,22	
Energia	324,00	
Transmissão	21,88	
Tributos	269,39	
Total	780,84	

INCLUSO NA FATURA PIS R\$7,65 E COFINS R\$35,30 CONFORME RES. ANEEL 130/2005.
 FATURA AGRUPADA - NAO RECEBER
 A PARTIR DE 01/08/2018 - PIS/PASEP 0,98% e COFINS 4,52%.
 Atraso superior a 45 dias sujeita inclusão no cadastro de inadimplentes CADIN/PR
 Agora é possível recorrer à Ouvidoria da Copel pelo Site ou Mobile.
 A qualquer tempo pode ser solicitado o cancelamento de valores não relacionados à prestação do serviço de energia elétrica, como convênios e doações.
 Períodos Band.Tarif.: Vermelha P2:01/08-31/08

Autenticação Mecânica

IDENTIFICAÇÃO
 99170370

Mês
 08/2018

Vencimento
 25/09/2018

Valor a Pagar
 780,84



NAO RECEBER - FATURA AGRUPADA



Copel Distribuição S.A.
José Izidoro Brazatto, 188 bl.C - Mossunguê - Curitiba PR - CEP 81200-240
CNPJ: 04.368.898/0001-06 - IE 90.233.073-99 - IM 423.992-4



www.copel.com
0800.51.00.116

MUNICIPIO DE MATINHOS
R HONDURAS - IP SUPERPOSTE R HONDURAS
BAL COSTA AZUL - MATINHOS - PR - CEP: 83260-000

CNPJ 76.017.466/0001-61

Mês de referência

Agosto/2018

Vencimento

25/09/2018

Unidade Consumidora

99170396

VALOR A PAGAR

R\$ 202,49

Responsabilidade da Manutenção de Ilumina Pública: Município 4139716158

FAT-01-20186720002125-33

Informações Técnicas

Nº Medidor: - TRIFASICO

Ilumina/Adm.Pública em Geral

Leitura Anterior

31/07/2018

Leitura Atual

31/08/2018

Medido

31 dias
0 kWh

Constante de Multiplicação

Total Faturado

403 kWh

Consumo Médio Diário

0,00 kWh

Data de Apresentação

10/09/2018

Próxima Leitura Prevista

30/09/2018

Histórico de Consumo e Pagamento

Mês	kWh	Dt.Pgto.	Valor
07/2018	403		200,95
06/2018	390	01/07/2018	177,78
05/2018	403	01/06/2018	154,04
04/2018	390	01/05/2018	143,17
03/2018	403	01/04/2018	147,94
02/2018	364	01/03/2018	136,54
01/2018	403	01/02/2018	155,80
12/2017	403	01/01/2018	177,70
11/2017	390	01/12/2017	184,61
10/2017	403	01/11/2017	180,96
09/2017	390	01/10/2017	163,67
08/2017	403	01/09/2017	174,10

Valores Faturados

NOTA FISCAL/CONTA DE ENERGIA ELÉTRICA Nº 036.781.770- SÉRIE B
Emitida em 31/08/2018

Produto Descrição	Un.	Consumo	Valor Unitário	Valor Total	Base Cál.	Allq. ICMS
ENERGIA ELETTRICA CONSUMO	kWh	403	0,426129	171,73	171,73	29,00%
ENERGIA CONS. B.VERMELHA P2	kWh			30,76	30,76	29,00%

Indicadores de Qualidade

Conjunto: PRAIA DE LESTE
Mês Ref.: 08/2018

	DIC	FIC	DMIC	DICRI	EUSD (R\$)
Realizado:	0,00	0,00	0,00	-	42,42
Limite Mensal:	4,71	3,17	2,60	12,22	
Limite Trimestral:	9,43	6,35	-	-	
Limite Anual:	18,86	12,70	-	-	

Tensão Contratada: 127/220 volts
Limite Adequado Tensão: 117 a 133/202 a 231 volts

O não cumprimento dos indicadores DIC, FIC, DMIC e DICRI definidos pela ANEEL resulta em compensação financeira ao consumidor pela concessionária no faturamento. É direito do consumidor solicitar a apuração destes indicadores a qualquer tempo.

Reaviso de Vencimento

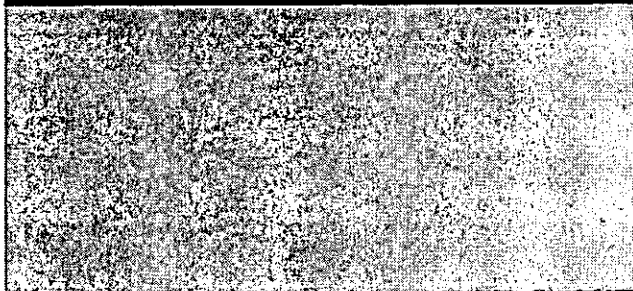

Base de Cálculo do ICMS	Valor ICMS	Valor Total da Nota Fiscal
202,49	58,72	202,49

Composição dos Valores	Reservado ao Fisco
Distribuição 32,76	B537.D6F3.3B01.94AF.FC53.24C3.925B.3489
Enc. Setoriais 10,17	
Energia 84,03	
Transmissão 5,67	
Tributos 69,86	
Total 202,49	

INCLUSO NA FATURA PIS R\$1,99 E COFINS R\$9,15 CONFORME RES. ANEEL 130/2005.
FATURA AGRUPADA - NAO RECEBER
A PARTIR DE 01/08/2018 - PIS/PASEP 0,98% e COFINS 4,52%.
Atraso superior a 45 dias sujeita inclusão no cadastro de inadimplentes CADIN/PR
Agora é possível recorrer à Ouvidoria da Copel pelo Site ou Mobile.
A qualquer tempo pode ser solicitado o cancelamento de valores não relacionados à prestação do serviço de energia elétrica, como convênios e doações.
Períodos Band. Tarif.: Vermelha P2:01/08-31/08

Autenticação Mecânica

IDENTIFICAÇÃO
99170396

Mês
08/2018

Vencimento
25/09/2018

Valor a Pagar
202,49



NAO RECEBER - FATURA AGRUPADA

**COPEL**

Copel Distribuição S.A.
 José Isidoro Blazotto, 1588 - BLOC - Mossunguá - Curitiba - PR - CEP: 81200-240
 CNPJ: 04.368.858/0001-06 - IE: 90.233.073-99 - IM: 423.992-4



www.copel.com
 0800 51 00 116

MUNICIPIO DE MATINHOS
 AV LONDRINA - IP SUPERPOSTE AV LONDRINA
 CAIOBA - MATINHOS - PR - CEP: 83260-000

CNPJ 76.017.466/0001-61

Mês de referência

Agosto/2018

Vencimento

25/09/2018

Unidade Consumidora:

99170604

VALOR A PAGAR

R\$ 325,08

FAT-01-20186720002290-40

Responsabilidade da Manutenção de Ilumina Pública: Município 4139716158

Informações Técnicas

Nº Medidor: - BIFASICO

Ilumina/Adm.Pública em Geral

Leitura Anterior	Leitura Atual	Medido	Constante de Multiplicação	Total Faturado	Consumo Médio Diário	Data de Apresentação	Próxima Leitura Prevista
31/07/2018	31/08/2018	31 dias 0 kWh		647 kWh	0,00 kWh	10/09/2018	30/09/2018

Histórico de Consumo e Pagamento

Mês	kWh	Dt.Pgto.	Valor
07/2018	647		322,61
06/2018	626	01/07/2018	285,38
05/2018	647	01/06/2018	247,33
04/2018	626	01/05/2018	229,83
03/2018	647	01/04/2018	237,53
02/2018	584	01/03/2018	219,36
01/2018	647	01/02/2018	250,15
12/2017	647	01/01/2018	285,31
11/2017	626	01/12/2017	296,31
10/2017	647	01/11/2017	290,54
09/2017	626	01/10/2017	262,72
08/2017	647	01/09/2017	279,55

Valores Faturados

NOTA FISCAL/CONTA DE ENERGIA ELÉTRICA Nº 036.781.932- SÉRIE B
 Emitida em 31/08/2018

Produto Descrição	Un.	Consumo	Valor Unitário	Valor Total	Base Cál.	Aliq. ICMS
ENERGIA ELETTRICA CONSUMO	kWh	647	0,426121	275,70	275,70	29,00%
ENERGIA CONS. B.VERMELHA P2	kWh			49,38	49,38	29,00%

Indicadores de Qualidade

Conjunto: MATINHOS
 Mês Ref.: 06/2018

	DIC	FIG	DMIC	DICRI	EUSD (R\$)
Realizado:	0,00	0,00	0,00	-	68,09
Límite Mensal:	4,59	3,17	2,52	12,22	
Límite Trimestral:	9,19	6,35	-	-	
Límite Anual:	18,38	12,70	-	-	

Tensão Contratada: 127/220 volts
 Limite Adequado Tensão: 117 a 133/202 a 231 volts

O não cumprimento dos indicadores DIC, FIG, DMIC e DICRI definidos pela ANEEL resulta em compensação financeira ao consumidor pela concessionária no faturamento. É direito do consumidor solicitar a apuração destes indicadores a qualquer tempo.

Base de Cálculo do ICMS 325,08	Valor ICMS 94,27	Valor Total da Nota Fiscal 325,08
Composição dos Valores		Reservado ao Fisco EF76.51FD.2E66.F360.DAA2.8E8D.B64C.FDB3
Distribuição	52,60	
Enc. Setoriais	18,33	
Energia	194,90	
Transmissão	9,10	
Tributos	112,15	
Total	325,08	

Reaviso de Vencimento

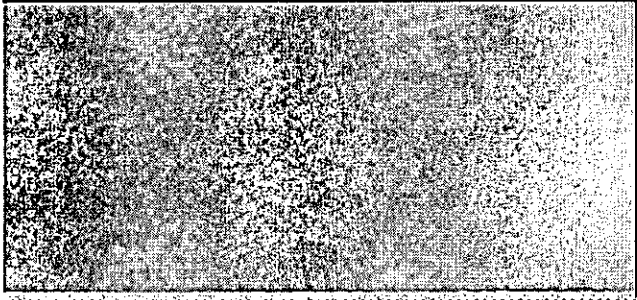

INCLUSO NA FATURA PIS R\$3,18 E COFINS R\$14,70 CONFORME RES. ANEEL 130/2005.
 FATURA AGRUPADA - NÃO RECEBER
 A PARTIR DE 01/08/2018 - PIS/PASEP 0,99% e COFINS 4,52%.
 Atraso superior a 45 dias sujeita inclusão no cadastro de inadimplentes CADIN/PR
 Agora é possível recorrer à Ouvidoria da Copel pelo Site ou Mobile.
 A qualquer tempo pode ser solicitado o cancelamento de valores não relacionados à prestação do serviço de energia elétrica, como convênios e doações.
 Períodos Band. Tarif.: Vermelha P2:01/08-31/08

Autenticação Mecânica

IDENTIFICAÇÃO
 99170604

Mês
 08/2018

Vencimento
 25/09/2018

Valor a Pagar
 325,08



NAO RECEBER - FATURA AGRUPADA

**COPEL**

Copel Distribuição S.A.
 José Izidoro Blazetto, 158 bl.C - Mossunguá - Curitiba, PR - CEP 81200-240
 CNPJ: 04.368.898/0001-06 - IE 90.233.073-99 - IM 423.992-4



www.copel.com
 0800 51 00 116

MUNICIPIO DE MATINHOS
 R SAO MATEUS - IP SUPERPOSTE R SAO MATEUS
 CAIOBA - MATINHOS - PR - CEP: 83260-000
 CNPJ 76.017.466/0001-61

Mês de referência

Agosto/2018

Vencimento

25/09/2018

Unidade Consumidora

99170701

VALOR A PAGAR

R\$ 325,08

FAT-01-20186720002297-99

Responsabilidade da Manutenção de Ilumina Pública: Município 4139716158

Informações Técnicas

Nº Medidor: - BIFASICO

Ilumina/Adm.Pública em Geral

Leitura Anterior

31/07/2018

Leitura Atual

31/08/2018

Medido

31 dias
0 kWh

Constante de Multiplicação

Total Faturado

647 kWh

Consumo Médio Diário

0,00 kWh

Data de Apresentação

10/09/2018

Próxima Leitura Prevista

30/09/2018

Histórico de Consumo e Pagamento

Mês	kWh	Dt.Pgto.	Valor
07/2018	647		322,61
06/2018	626	01/07/2018	285,38
05/2018	647	01/06/2018	247,33
04/2018	626	01/05/2018	229,83
03/2018	647	01/04/2018	236,29
02/2018	584	01/03/2018	219,36
01/2018	647	01/02/2018	250,15
12/2017	647	01/01/2018	285,31
11/2017	626	01/12/2017	296,31
10/2017	647	01/11/2017	290,54
09/2017	626	01/10/2017	262,72
08/2017	647	01/09/2017	279,55

Valores Faturados

NOTA FISCAL/CONTA DE ENERGIA ELÉTRICA Nº 036.781.940 - SÉRIE B
 Emitida em 31/08/2018

Produto Descrição	Un.	Consumo	Valor Unitário	Valor Total	Base Cálcl.	Allq. ICMS
ENERGIA ELETTRICA CONSUMO	kWh	647	0,426121	275,70	275,70	29,00%
ENERGIA CONS. B.VERMELHA P2	kWh			49,38	49,38	29,00%

Indicadores de Qualidade

Conjunto: MATINHOS
 Mês Ref.: 06/2018

	DIC	FIG	DMIC	DICRI	EUSD (R\$)
Realizado:	0,00	0,00	0,00	-	68,09
Limite Mensal:	4,59	3,17	2,52	12,22	
Limite Trimestral:	9,19	6,35	-	-	
Limite Anual:	18,38	12,70	-	-	

Tensão Contratada: 127/220 volts
 Limite Adequado Tensão: 117 a 133/202 a 231 volts

O não cumprimento dos indicadores DIC, FIG, DMIC e DICRI definidos pela ANEEL resulta em compensação financeira ao consumidor pela concessionária no faturamento. É direito do consumidor solicitar a apuração destes indicadores a qualquer tempo.

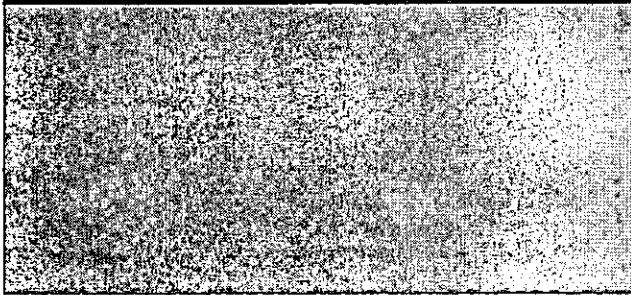
Reaviso de Vencimento

Base de Cálculo do ICMS	Valor ICMS	Valor Total da Nota Fiscal
325,08	94,27	325,08

Composição dos Valores	Reservado ao Fisco
Distribuição 52,60	098F.DEF8.01A8.621F.F58D.226F.7DB4.9E99
Enc. Setoriais 16,33	
Energia 134,90	
Transmissão 9,10	
Tributos 112,15	
Total 325,08	

INCLUSO NA FATURA PIS R\$3,18 E COFINS R\$14,70 CONFORME RES. ANEEL 130/2005.
 FATURA AGRUPADA - NÃO RECEBER
 A PARTIR DE 01/08/2018 - PIS/PASEP 0,98% e COFINS 4,52%.
 Atraso superior a 45 dias sujeita inclusão no cadastro de inadimplentes CADIN/PR
 Agora é possível recorrer à Ouvidoria da Copel pelo Site ou Mobile.
 A qualquer tempo pode ser solicitado o cancelamento de valores não relacionados à prestação do serviço de energia elétrica, como convênios e doações.
 Períodos Band.Tarif.: Vermelha P2:01/08-31/08

IDENTIFICAÇÃO
 99170701

Mês
 08/2018

Autenticação Mecânica

Vencimento
 25/09/2018

Valor a Pagar
 325,08

**COPEL**

NÃO RECEBER - FATURA AGRUPADA

**COPEL**

Copel Distribuição S.A.
 José Izidoro Bizziotto, 158 bl.C - Mossunguê - Curitiba PR - CEP: 81200-240
 CNPJ: 04.368.898/0001-06 - IE: 90.233.073-99 - IM: 423.992-4



www.copel.com
 0800 51 00 116

MUNICÍPIO DE MATINHOS
 R REINOLDO SCHEFFER - IP PRACA CALCADAO PRAIA BRAVA
 BAL MATINHOS - MATINHOS - PR - CEP: 83260-000

 CNPJ 76.017.466/0001-61

Mês de referência**Agosto/2018****Vencimento****25/09/2018****Unidade Consumidora:****99170892****VALOR A PAGAR****R\$ 194,94**

FAT-01-20186720008277-2

Responsabilidade da Manutenção de Ilumina Pública: Município 4139716158

Informações Técnicas

N° Medidor: - TRIFASICO

Ilumina/Adm. Pública em Geral

Leitura Anterior	Leitura Atual	Medido	Constante de Multiplicação	Total Faturado	Consumo Médio Diário	Data de Apresentação	Próxima Leitura Prevista
31/07/2018	31/08/2018	31 dias 0 kWh		388 kWh	0,00 kWh	10/09/2018	30/09/2018

Histórico de Consumo e Pagamento

Mês	kWh	Dt. Pgto.	Valor
07/2018	388		193,46
06/2018	375	01/07/2018	170,95
05/2018	388	01/06/2018	148,28
04/2018	375	01/05/2018	137,66
03/2018	388	01/04/2018	142,41
02/2018	350	01/03/2018	131,47
01/2018	388	01/02/2018	149,99
12/2017	388	01/01/2018	171,07
11/2017	375	01/12/2017	177,49
10/2017	388	01/11/2017	174,21
09/2017	375	01/10/2017	157,37
08/2017	388	01/09/2017	167,63

Valores Faturados

NOTA FISCAL/CONTA DE ENERGIA ELÉTRICA N° 036.783.073- SÉRIE B
 Emitida em 31/08/2018

Produto Descrição	Un.	Consumo	Valor Unitário	Valor Total	Base Alíq. Cálculo ICMS	Alíq. ICMS
ENERGIA ELETRICA CONSUMO	kWh	388	0,426082	165,32	165,32	29,00%
ENERGIA CONS. B.VERMELHA P2	kWh			29,62	29,62	29,00%

Indicadores de Qualidade

Conjunto: PRAIA DE LESTE
 Mês Ref.: 06/2018

	DIC	FIC	DMIC	DICRI	EUSD (R\$)
Realizado:	0,00	0,00	0,00	-	40,79
Limite Mensal:	9,88	7,44	5,17	16,60	
Limite Trimestral:	19,73	14,89	-	-	
Limite Anual:	39,46	29,79	-	-	

Tensão Contratada: 127/220 volts
 Limite Adequado Tensão: 117 e 133/202 e 231 volts

O não cumprimento dos indicadores DIC, FIC, DMIC e DICRI definidos pela ANEEL resulta em compensação financeira ao consumidor pela concessionária no faturamento. É direito do consumidor solicitar a apuração destes indicadores a qualquer tempo.

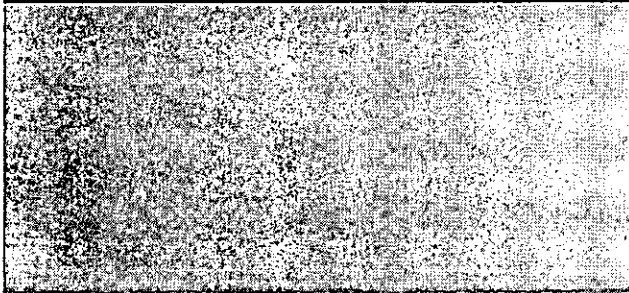
Reaviso de Vencimento

Base de Cálculo do ICMS	Valor ICMS	Valor Total da Nota Fiscal
194,94	56,53	194,94

Composição dos Valores	Reservado ao Fisco
Distribuição 31,54	D5FB.FE55.F8E1.4E3D.C78E.D37E.1DAA.E966
Enc. Setoriais 9,79	
Energia 80,90	
Transmissão 5,46	
Tributos 67,25	
Total 194,94	

INCLUSO NA FATURA PIS R\$1,91 E COFINS R\$8,81 CONFORME RES. ANEEL 130/2005.
 FATURA AGRUPADA - NAO RECEBER
 A PARTIR DE 01/08/2018 - PIS/PASEP 0,98% e COFINS 4,52%.
 Atraso superior a 45 dias sujeita inclusão no cadastro de inadimplentes CADIN/PR
 Agora é possível recorrer à Ouvidoria da Copel pelo Site ou Mobile.
 A qualquer tempo pode ser solicitado o cancelamento de valores não relacionados à prestação do serviço de energia elétrica, como convênios e doações.
 Períodos Band. Tarif.: Vermelha P2:01/08-31/08

IDENTIFICAÇÃO
 99170892

Mês
 08/2018

Autenticação Mecânica

Vencimento
 25/09/2018

Valor a Pagar
 194,94

**COPEL**

NAO RECEBER - FATURA AGRUPADA



Copel Distribuição S.A.
 José Izidoro Bizatto, 158-B/C - Mossunguê - Curitiba PR - CEP 81200-240
 CNPJ: 04.368.898/0001-06 - IE 90.233.073-99 - IM 423.992-4



www.copel.com
 0800-51 00 116

MUNICÍPIO DE MATINHOS
 R ALBANO MULLER - IP PRACA CALCADAO RUA ALBANO MULLER
 BAL MATINHOS - MATINHOS - PR - CEP: 83260-000
 CNPJ 76.017.466/0001-61

Mês de referência
Agosto/2018
 Vencimento
25/09/2018

Unidade Consumidora
99229277
 VALOR A PAGAR
R\$ 325,08

FAT-01-20186720008305-38

Responsabilidade da Manutenção de Ilumina Pública: Município 4139716158

Informações Técnicas

Nº Medidor: - TRIFASICO

Ilumina/Adm.Pública em Geral

Leitura Anterior 31/07/2018	Leitura Atual 31/08/2018	Medido 31 dias 0 kWh	Constante de Multiplicação	Total Faturado 647 kWh	Consumo Médio Diário 0,00 kWh	Data de Apresentação 30/09/2018	Próxima Leitura Prevista 30/09/2018
---------------------------------------	-----------------------------	-----------------------------------	----------------------------	----------------------------------	----------------------------------	---	--

Histórico de Consumo e Pagamento

Mês	kWh	Dt.Pgto.	Valor
07/2018	647		322,61
06/2018	626	01/07/2018	285,38
05/2018	647	01/06/2018	247,33
04/2018	626	01/05/2018	229,83
03/2018	647	01/04/2018	237,53
02/2018	584	01/03/2018	219,36
01/2018	647	01/02/2018	250,15
12/2017	647	01/01/2018	285,31
11/2017	626	01/12/2017	296,31
10/2017	647	01/11/2017	290,54
09/2017	626	01/10/2017	262,72
08/2017	647	01/09/2017	279,55

Valores Faturados

NOTA FISCAL/CONTA DE ENERGIA ELÉTRICA Nº 036.783.092- SÉRIE B
 Emitida em 31/08/2018

Produto Descrição	Un.	Consumo	Valor Unitário	Valor Total	Base Cál. ICMS	Aliq. ICMS
ENERGIA ELETRICA CONSUMO	kWh	647	0,426121	275,70	275,70	29,00%
ENERGIA CONS. B.VERMELHA P2	kWh			49,38	49,38	29,00%

Indicadores de Qualidade

Conjunto: PRAIA DE LESTE
 Mês Ref.: 06/2018

	DIC	FIG	DMIC	DICRI	EUSD (R\$)
Realizado:	0,00	0,00	0,00	-	-
Limite Mensal:	9,86	7,44	5,17	16,60	68,09
Limite Trimestral:	19,73	14,89	-	-	-
Limite Anual:	39,46	29,79	-	-	-

Tensão Contratada: 127/220 volta
 Limite Adequado Tensão: 117 a 133/202 a 231 volta

O não cumprimento dos indicadores DIC, FIG, DMIC e DICRI definidos pela ANEEL resulta em compensação financeira ao consumidor pela concessionária no faturamento. É direito do consumidor solicitar a apuração destes indicadores a qualquer tempo.

Reaviso de Vencimento

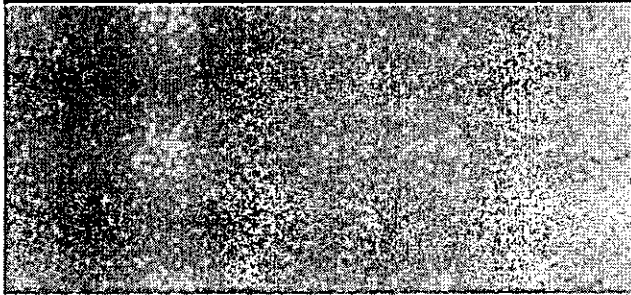

Base de Cálculo do ICMS 325,08	Valor ICMS 94,27	Valor Total da Nota Fiscal 325,08
Composição dos Valores		Reservado ao Fisco
Distribuição	52,60	CD94.04B2.98A3.76DB.0D57.8420.4302.214F
Enc. Setoriais	16,33	
Energia	134,90	
Transmissão	9,10	
Tributos	112,15	
Total	325,08	

INCLUSO NA FATURA PIS R\$3,18 E COFINS R\$14,70 CONFORME RES. ANEEL 130/2005.
 FATURA AGRUPADA - NAO RECEBER
 A PARTIR DE 01/08/2018 - PIS/PASEP 0,98% e COFINS 4,52%.
 Atraso superior a 45 dias sujeita inclusão no cadastro de inadimplentes CADIN/PR
 Agora é possível recorrer à Ouvidoria da Copel pelo Site ou Mobile.
 A qualquer tempo pode ser solicitado o cancelamento de valores não relacionados à prestação do serviço de energia elétrica, como convênios e doações.
 Períodos Band.Tarif.: Vermelha P2:01/08-31/08

IDENTIFICAÇÃO
 99229277

Mês
 08/2018

Autenticação Mecânica

Vencimento
 25/09/2018

Valor a Pagar
 325,08



NAO RECEBER - FATURA AGRUPADA



Copel Distribuição S.A.
 José Zidoro Blazetto, 158/b1.C - Mossunguá - Curitiba PR - CEP 81200-240
 CNPJ: 04.368.886/0001-06 | E: 90.233.073-99 - IM 423.992-4



www.copel.com
 0800 51 00 116

MUNICIPIO DE MATINHOS
 R ASSIS CHATEAUBRIAND - IP SUPERPOSTE R ASSIS
 CHATEAUBRIAND
 CAIOBA - MATINHOS - PR - CEP: 83260-000
 CNPJ 76.017.466/0001-61

Mês de referência

Agosto/2018

Vencimento

25/09/2018

Unidade Consumidora

99229676

VALOR A PAGAR

R\$ 569,31

Responsabilidade da Manutenção de Iluminação Pública: Município 4139716158

FAT-01-20186720002260-89

Informações Técnicas

Nº Medidor: - TRIFASICO

Ilum/Adm.Pública em Geral

Leitura Anterior

31/07/2018

Leitura Atual

31/08/2018

Medido

31 dias
0 kWh

Constante de Multiplicação

Total Faturado

1133 kWh

Consumo Médio Diário

0,00 kWh

Data de Apresentação

30/09/2018

Próxima Leitura Prevista

30/09/2018

Histórico de Consumo e Pagamento

Mês	kWh	Dt.Pgto.	Valor
07/2018	1133		564,99
06/2018	1096	01/07/2018	499,64
05/2018	1133	01/06/2018	433,10
04/2018	1096	01/05/2018	402,37
03/2018	1133	01/04/2018	415,93
02/2018	1023	01/03/2018	384,27
01/2018	1133	01/02/2018	438,03
12/2017	1133	01/01/2018	485,01
11/2017	1096	01/12/2017	518,79
10/2017	1133	01/11/2017	508,77
09/2017	1096	01/10/2017	459,94
08/2017	1133	01/09/2017	489,53

Valores Faturados

NOTA FISCAL/CONTA DE ENERGIA ELÉTRICA Nº 036.781.917- SÉRIE B
 Emitida em 31/08/2018

Produto Descrição	Un.	Consumo	Valor Unitário	Valor Total	Base Cál.	Aliq. ICMS
ENERGIA ELETRICA CONSUMO	kWh	1.133	0,426143	482,82	482,82	29,00%
ENERGIA CONS. B.VERMELHA P2	kWh			86,49	86,49	29,00%

Indicadores de Qualidade

Conjunto: MATINHOS
 Mês Ref.: 08/2018

	DIC	FIG	DMIC	DICRI	EUSD (R\$)
Realizado:	0,00	0,00	0,00	-	-
Limite Mensal:	4,59	3,17	2,52	12,22	119,22
Limite Trimestral:	9,19	6,35	-	-	-
Limite Anual:	18,38	12,70	-	-	-

Tensão Contratada: 127/220 volts
 Limite Adequado Tensão: 117 a 133/202 a 231 volts

O não cumprimento dos indicadores DIC, FIG, DMIC e DICRI definidos pela ANEEL resulta em compensação financeira ao consumidor pela concessionária no faturamento. É direito do consumidor solicitar a apuração destes indicadores a qualquer tempo.

Reaviso de Vencimento

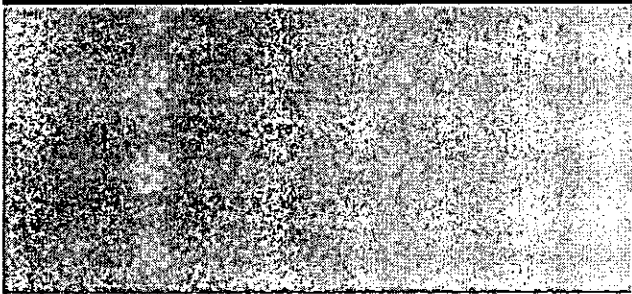

Base de Cálculo do ICMS 569,31	Valor ICMS 165,10	Valor Total da Nota Fiscal 569,31
Composição dos Valores		Reservado ao Fisco
Distribuição	92,12	6258.9DC3.9D5E.B111.089C.14CD.5EF8.4DD4
Enc. Setoriais	28,59	
Energia	236,24	
Transmissão	15,95	
Tributos	196,41	
Total	569,31	

INCLUSO NA FATURA PIS R\$5,58 E COFINS R\$25,73 CONFORME RES. ANEEL 130/2005.
 FATURA AGRUPADA - NAO RECEBER
 A PARTIR DE 01/08/2018 - PIS/PASEP 0,98% e COFINS 4,52%.
 Atraso superior a 45 dias sujeita inclusão no cadastro de inadimplentes CADIN/PR
 Agora é possível recorrer à Ouvidoria da Copel pelo Site ou Mobile.
 A qualquer tempo pode ser solicitado o cancelamento de valores não relacionados à prestação do serviço de energia elétrica, como convênios e doações.
 Períodos Band.Tarif.: Vermelha P2:01/08-31/08

IDENTIFICAÇÃO
 99229676

Mês
 08/2018

Vencimento
 25/09/2018

Valor a Pagar
 569,31

Autenticação Mecânica



NAO RECEBER - FATURA AGRUPADA



Copel Distribuição S.A.
José Isidoro Biazetto, 158 - Bl. C - Mossunguê - Curitiba PR - CEP 81200-240
CNPJ: 04.388.898/0001-06 - IE 90.233.073-99 - IM 423.992-4



www.copel.com
0800 51 00 116

MUNICIPIO DE MATINHOS
R ALM TAMANDARE - IP PRAÇA DANTE LUIZ JUNIOR
CAIOBA - MATINHOS - PR - CEP: 83260-000

CNPJ 76.017.466/0001-61

Mês de referência

Agosto/2018

Vencimento

25/09/2018

Unidade Consumidora

99229790

VALOR A PAGAR

R\$ 2.065,19

Responsabilidade da Manutenção de Ilumina Pública: Município 4139716158

FAT-01-20186720008264-52

Informações Técnicas

Nº Medidor: - TRIFASICO

IlumIn/Adm.Pública em Geral

Leitura Anterior

31/07/2018

Leitura Atual

31/08/2018

Medido

31 dias
0 kWh

Constante de Multiplicação

Total Faturado

4110 kWh

Consumo Médio Diário

0,00 kWh

Data de Apresentação

10/09/2018

Próxima Leitura Prevista

30/09/2018

Histórico de Consumo e Pagamento

Mês	KWh	DL.Pgto.	Valor
07/2018	4110		2.049,55
06/2018	3977	01/07/2018	1.813,13
05/2018	4110	01/06/2018	1.571,18
04/2018	3977	01/05/2018	1.460,09
03/2018	4110	01/04/2018	1.508,91
02/2018	3712	01/03/2018	1.394,47
01/2018	4110	01/02/2018	1.589,08
12/2017	4110	01/01/2018	1.812,42
11/2017	3977	01/12/2017	1.882,60
10/2017	4110	01/11/2017	1.845,71
09/2017	3977	01/10/2017	1.669,12
08/2017	4110	01/09/2017	1.775,92

Valores Faturados

NOTA FISCAL/CONTA DE ENERGIA ELÉTRICA Nº 036.783.043- SÉRIE B

Emitida em 31/08/2018

Produto Descrição	Un.	Consumo	Valor Unitário	Valor Total	Base Cál.	Aliq. ICMS
ENERGIA ELETTRICA CONSUMO	kWh	4.110	0,426146	1.751,46	1.751,46	29,00%
ENERGIA CONS. B.VERMELHA P2	kWh			313,73	313,73	29,00%

Indicadores de Qualidade

Conjunto: PRAIA DE LESTE
Mês Ref.: 08/2018

	DIC	FIC	DMIC	DICRI	EUSD (R\$)
Realizado:	0,00	0,00	0,00	-	
Limite Mensal:	9,86	7,44	5,17	16,60	432,63
Limite Trimestral:	19,73	14,89	-	-	
Limite Anual:	39,46	29,79	-	-	

Tensão Contratada: 127/220 volts
Limite Adequado Tensão: 117 a 133/202 e 231 volts

O não cumprimento dos indicadores DIC, FIC, DMIC e DICRI definidos pela ANEEL resulta em compensação financeira ao consumidor pela concessionária no faturamento. É direito do consumidor solicitar a apuração destes indicadores a qualquer tempo.

Reaviso de Vencimento

Base de Cálculo do ICMS	Valor ICMS	Valor Total da Nota Fiscal
2.065,19	598,90	2.065,19

Composição dos Valores	Reservado ao Fisco
Distribuição 334,18	E586.61F1.A043.2B40.7FDC.1B01.01A6.7254
Enc. Setoriais 103,73	
Energia 858,94	
Transmissão 57,88	
Tributos 712,48	
Total 2.065,19	

INCLUSO NA FATURA PIS R\$20,24 E COFINS R\$93,34 CONFORME RES. ANEEL 130/2005.
FATURA AGRUPADA - NÃO RECEBER
A PARTIR DE 01/08/2018 - PIS/PASEP 0,99% e COFINS 4,52%.
Atraso superior a 45 dias sujeita inclusão no cadastro de inadimplentes CADIN/PR
Agora é possível recorrer à Ouvidoria da Copel pelo Site ou Mobile.
A qualquer tempo pode ser solicitado o cancelamento de valores não relacionados à prestação do serviço de energia elétrica, como convênios e doações.
Períodos Band. Tarif.: Vermelha P2:01/08-31/08

IDENTIFICAÇÃO
99229790

Mês
08/2018

Vencimento
25/09/2018

Valor a Pagar
2.065,19

Autenticação Mecânica



NAO RECEBER - FATURA AGRUPADA

**COPEL**

Copel Distribuição S.A.
 José Izidoro Blazetto, 158 Bl. C - Mossunguá - Curitiba PR - CEP 81200-240
 CNPJ: 04.368.898/0001-06 | E 90.233.073-99 - IM 423.992-4



www.copel.com
 0800-51 00 116

MUNICIPIO DE MATINHOS
 TR FLORAI - IP SUPERPOSTE TR FLORAI
 RIVIERA DOIS - MATINHOS - PR - CEP: 83260-000
 CNPJ 76.017.466/0001-61

Mês de referência

Agosto/2018

Vencimento

25/09/2018

Unidade Consumidora:

99230321

VALOR A PAGAR

R\$ 325,08

Responsabilidade da Manutenção de Ilumina Pública: Município 4139716158

FAT-01-20186720002305-15

Informações Técnicas

Nº Medidor: - BIFASICO

Ilumina/Adm. Pública em Geral

Leitura Anterior	Leitura Atual	Medido	Constante de Multiplicação	Total Faturado	Consumo Médio Diário	Data de Apresentação	Próxima Leitura Prevista
31/07/2018	31/08/2018	31 dias 0 kWh		647 kWh	0,00 kWh	10/09/2018	30/09/2018

Histórico de Consumo e Pagamento

Mês	kWh	Dt.Pgto.	Valor
07/2018	647		322,61
06/2018	626	01/07/2018	285,38
05/2018	647	01/06/2018	247,33
04/2018	626	01/05/2018	229,83
03/2018	647	01/04/2018	237,53
02/2018	584	01/03/2018	219,36
01/2018	647	01/02/2018	250,15
12/2017	647	01/01/2018	285,31
11/2017	626	01/12/2017	296,31
10/2017	647	01/11/2017	290,54
09/2017	626	01/10/2017	262,72
08/2017	647	01/09/2017	279,55

Valores Faturados**NOTA FISCAL/CONTA DE ENERGIA ELÉTRICA Nº 036.781.943- SÉRIE B**
Emitida em 31/08/2018

Produto Descrição	Un.	Consumo	Valor Unitário	Valor Total	Base Cál.	Aliq. ICMS
ENERGIA ELETRICA CONSUMO	kWh	647	0,426121	275,70	275,70	29,00%
ENERGIA CONS. B.VERMELHA P2	kWh			49,38	49,38	29,00%

Indicadores de QualidadeConjunto: MATINHOS
Mês Ref.: 08/2018

	DIC	FIC	DMIC	DICRI	EUSD (R\$)
Realizado:	0,00	0,00	0,00	-	68,09
Limite Mensal:	4,59	3,17	2,52	12,22	68,09
Limite Trimestral:	9,19	6,35	-	-	
Limite Anual:	18,38	12,70	-	-	

Tensão Contratada: 127/220 volts
Limite Adequado Tensão: 117 a 133/202 e 231 volts

O não cumprimento dos indicadores DIC, FIC, DMIC e DICRI definidos pela ANEEL resulta em compensação financeira ao consumidor pela concessionária no faturamento. É direito do consumidor solicitar a apuração destes indicadores a qualquer tempo.

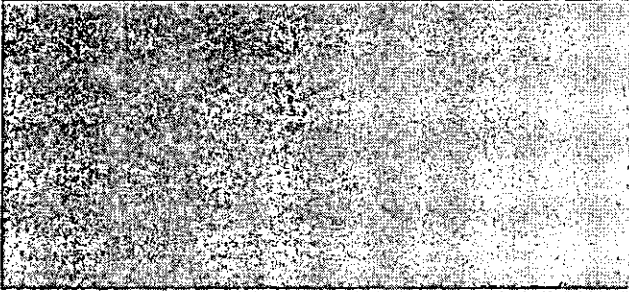
Reaviso de Vencimento

Base de Cálculo do ICMS 325,08	Valor ICMS 94,27	Valor Total da Nota Fiscal 325,08
Composição dos Valores	Reservado ao Fisco	
Distribuição 52,60 Enc. Setoriais 16,33 Energia 134,90 Transmissão 9,10 Tributos 112,15 Total 325,08	9E8F.7954.A379.C51C.D646.B7D2.E678.9447	

INCLUSO NA FATURA PIS R\$3,18 E COFINS R\$14,70 CONFORME RES. ANEEL 130/2005.
 FATURA AGRUPADA - NÃO RECEBER
 A PARTIR DE 01/08/2018 - PIS/PASEP 0,98% e COFINS 4,52%.
 Atraso superior a 45 dias sujeita inclusão no cadastro de inadimplentes CADINMPR
 Agora é possível recorrer à Ouvidoria da Copel pelo Site ou Mobile.
 A qualquer tempo pode ser solicitado o cancelamento de valores não relacionados à prestação do serviço de energia elétrica, como convênios e doações.
 Períodos Band. Tarif.: Vermelha P2:01/08-31/08

IDENTIFICAÇÃO
99230321Mês
08/2018

Autenticação Mecânica

Vencimento
25/09/2018Valor a Pagar
325,08**COPEL**

NÃO RECEBER - FATURA AGRUPADA



Copel Distribuição S.A.
 José Izidoro Biazzato, 158, B.C. - Mossunguê - Curitiba PR - CEP 81200-240
 CNPJ: 04.368.898/0001-06 | E: 90.233.073-99 | IM 423.992-4



www.copel.com
 0800-51 00 116

MUNICIPIO DE MATINHOS
 AV DR JOSE ARTUR ZANLUTTI - IP PRACA RODOVIARIA
 SERTAOZINHO - MATINHOS - PR - CEP: 83260-000
 CNPJ 76.017.466/0001-61

Mês de referência

Agosto/2018

Vencimento

25/09/2018

Unidade Consumidora:

99231360

VALOR A PAGAR

R\$ 1.692,38

Responsabilidade da Manutenção de Ilumina Pública: Município 4139716158

FAT-01-20186720008330-85

Informações Técnicas

Nº Medidor: - TRIFASICO

Ilumina/Adm Publica em Geral

Leitura Anterior

31/07/2018

Leitura Atual

31/08/2018

Medido

31 dias
0 kWh

Constante de Multiplicação

Total Faturado

3.368 kWh

Consumo Médio Diário

0,00 kWh

Data de Apresentação

10/09/2018

Próxima Leitura Prevista

30/09/2018

Histórico de Consumo e Pagamento

Mês	kWh	Dt.Pgto.	Valor
07/2018	3368		1.679,54
06/2018	3259	01/07/2018	1.485,81
05/2018	3368	01/06/2018	1.287,53
04/2018	3259	01/05/2018	1.196,48
03/2018	3368	01/04/2018	1.236,50
02/2018	3042	01/03/2018	1.142,76
01/2018	3368	01/02/2018	1.302,20
12/2017	3368	01/01/2018	1.485,23
11/2017	3259	01/12/2017	1.542,71
10/2017	3368	01/11/2017	1.512,50
09/2017	3259	01/10/2017	1.367,78
08/2017	3368	01/09/2017	1.455,30

Valores Faturados

NOTA FISCAL/CONTA DE ENERGIA ELÉTRICA Nº 036.783.102- SÉRIE B
 Emitida em 31/08/2018

Produto Descrição	Un.	Consumo	Valor Unitário	Valor Total	Base Cál.	Aliq. ICMS
ENERGIA ELETRICA CONSUMO	kWh	3.368	0,426152	1.435,28	1.435,28	29,00%
ENERGIA CONS. B.VERMELHA P2	kWh			257,10	257,10	29,00%

Indicadores de Qualidade

Conjunto: PRAIA DE LESTE
 Mês Ref.: 06/2018

	DIC	FIC	DMIC	DICRI	EUSD (R\$)
Realizado:	0,00	0,00	0,00	-	-
Limite Mensal:	9,86	7,44	5,17	16,60	354,53
Limite Trimestral:	19,73	14,89	-	-	-
Limite Anual:	39,46	29,79	-	-	-

Tensão Contratada: 127/220 volts
 Limite Adequado Tensão: 117 a 133/202 a 231 volts

O não cumprimento dos indicadores DIC, FIC, DMIC e DICRI definidos pela ANEEL resulta em compensação financeira ao consumidor pela concessionária no faturamento. É direito do consumidor solicitar a apuração destes indicadores a qualquer tempo.

Reaviso de Vencimento

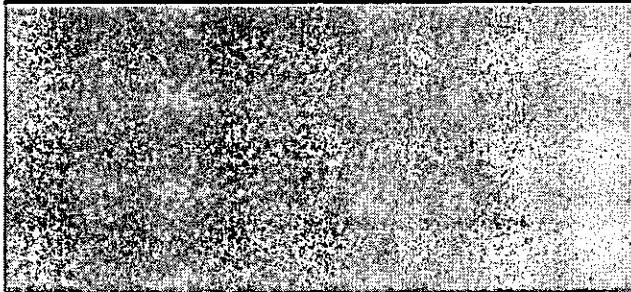

Base de Cálculo do ICMS	Valor ICMS	Valor Total da Nota Fiscal
1.692,38	490,79	1.692,38

Composição dos Valores	Reservado ao Fisco
Distribuição 273,85	F68A.58D8.D01B.0C76.45E7.A817.9A2B.8A00
Enc. Setoriais 85,00	
Energia 702,23	
Transmissão 47,42	
Tributos 583,88	
Total 1.692,38	

INCLUSO NA FATURA PIS R\$16,59 E COFINS R\$76,50 CONFORME RES. ANEEL 130/2005.
 FATURA AGRUPADA - NAO RECEBER
 A PARTIR DE 01/08/2018 - PIS/PASEP 0,98% e COFINS 4,52%.
 Atraso superior a 45 dias sujeita inclusão no cadastro de inadimplentes CADIN/PR
 Agora é possível recorrer à Ouvidoria da Copel pelo Site ou Mobile.
 A qualquer tempo pode ser solicitado o cancelamento de valores não relacionados à prestação do serviço de energia elétrica, como convênios e doações.
 Períodos Band. Tarif.: Vermelha P2:01/08-31/08

Autenticação Mecânica

IDENTIFICAÇÃO
 99231360

Mês
 08/2018

Vencimento
 25/09/2018

Valor a Pagar
 1.692,38



NAO RECEBER - FATURA AGRUPADA

**COPEL**

Cópiel Distribuição S.A.
 José Izidoro Brazzato, 158'bl.C - Mossunguá - Curitiba PR - CEP 81200-240
 CNPJ: 04.388.898/0001-08 - IE 90.233.073-99 - IM 423.992-4



www.copel.com
 0800 51 00 116

MUNICIPIO DE MATINHOS
 AV DR JOSE ARTUR ZANLUTTI - IP PRACA VALERIO ALVES
 CORDEIRO
 SERTAOZINHO - MATINHOS - PR - CEP: 83260-000
 CNPJ 76.017.466/0001-61

Mês de referência:**Agosto/2018****Vencimento:****25/09/2018****Unidade Consumidora:****99231387****VALOR A PAGAR****R\$ 325,08**

Responsabilidade da Manutenção de Ilumina Pública: Município 4139716158

FAT-01-20186720008351-55

Informações Técnicas

Nº Medidor: - TRIFASICO

Ilum/Adm.Pública em Geral

Leitura Anterior

31/07/2018

Leitura Atual

31/08/2018

Medido31 dias
0 kWhConstante de
Multiplicação**Total Faturado**

647 kWh

Consumo
Médio Diário

0,00 kWh

**Data de
Apresentação**

10/09/2018

Próxima Leitura
Prevista

30/09/2018

Histórico de Consumo e Pagamento

Mês	kWh	Dt.Pgto.	Valor
07/2018	647		322,61
06/2018	626	01/07/2018	285,38
05/2018	647	01/06/2018	247,33
04/2018	626	01/05/2018	229,83
03/2018	647	01/04/2018	237,53
02/2018	584	01/03/2018	219,36
01/2018	647	01/02/2018	250,15
12/2017	647	01/01/2018	285,31
11/2017	626	01/12/2017	296,31
10/2017	647	01/11/2017	290,54
09/2017	626	01/10/2017	262,72
08/2017	647	01/09/2017	279,55

Valores Faturados**NOTA FISCAL/CONTA DE ENERGIA ELÉTRICA Nº 036.783.106- SÉRIE B**
Emitida em 31/08/2018

Produto Descrição	Un.	Consumo	Valor Unitário	Valor Total	Base Cálc.	Aliq. ICMS
ENERGIA ELETRICA CONSUMO	kWh	647	0,426121	275,70	275,70	29,00%
ENERGIA CONS. B.VERMELHA P2	kWh			49,38	49,38	29,00%

Indicadores de QualidadeConjunto: PRAIA DE LESTE
Mês Ref.: 06/2018

	DIC	FIC	DMIC	DICRI	EUSD (R\$)
Realizado:	0,00	0,00	0,00	-	-
Limite Mensal:	9,86	7,44	5,17	16,60	68,09
Limite Trimestral:	19,73	14,89	-	-	-
Limite Anual:	39,46	29,79	-	-	-

Tensão Contratada: 127/220 volts
Limite Adequado Tensão: 117 e 133/202 e 231 volts

O não cumprimento dos indicadores DIC, FIC, DMIC e DICRI definidos pela ANEEL resulta em compensação financeira ao consumidor pela concessionária no faturamento. É direito do consumidor solicitar a apuração destes indicadores a qualquer tempo.

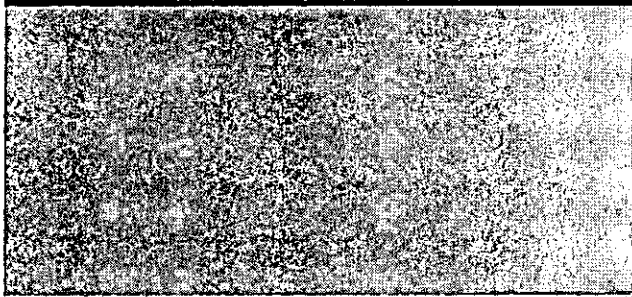
Reaviso de Vencimento

Base de Cálculo do ICMS 325,08	Valor ICMS 94,27	Valor Total da Nota Fiscal 325,08
Composição dos Valores	Reservado ao Fisco	
Distribuição 52,60 Enc. Setoriais 16,33 Energia 134,90 Transmissão 9,10 Tributos 112,15 Total 325,08	F452.F418.E187.C888.7630.94AC.7255.43DA	

INCLUSO NA FATURA PIS R\$3,18 E COFINS R\$14,70 CONFORME RES. ANEEL 130/2005.
 FATURA AGRUPADA - NÃO RECEBER
 A PARTIR DE 01/08/2018 - PIS/PASEP 0,98% e COFINS 4,52%.
 Atraso superior a 45 dias sujeita inclusão no cadastro de inadimplentes CADIN/PR
 Agora é possível recorrer à Ouvidoria da Copel pelo Site ou Mobile.
 A qualquer tempo pode ser solicitado o cancelamento de valores não relacionados
 à prestação do serviço de energia elétrica, como convênios e doações.
 Períodos Band.Tarif.: Vermelha P2:01/08-31/08

IDENTIFICAÇÃO
99231387Mês
08/2018

Autenticação Mecânica

Vencimento
25/09/2018Valor a Pagar
325,08**COPEL**

NAO RECEBER - FATURA AGRUPADA

**COPEL**

Copel Distribuição S.A.
 José Izidoro Biazatto, 1588 bl. C - Mossunguá - Curitiba PR - CEP: 81200-240
 CNPJ: 04.368.898/0001-06 - IE: 90.233.073-99 - IM: 423.992-4



www.copel.com
 0800.51.00.116

MUNICIPIO DE MATINHOS
 R PST ELIAS ABRAAO - IP OUTROS ABRIGO TRANSPORTE COLETIVO
 BAL MATINHOS - MATINHOS - PR - CEP: 83260-000
 CNPJ 76.017.466/0001-61

Mês de referência

Agosto/2018

Unidade Consumidora

100384706

Vencimento

25/09/2018

VALOR A PAGAR

R\$ 32,65

Responsabilidade da Manutenção de Iluminação Pública: Município 4139716158

FAT-01-20186720002090-50

Informações Técnicas

Nº Medidor: - BIFASICO

Iluminação/Adm Pública em Geral

Leitura Anterior
 31/07/2018

Leitura Atual
 31/08/2018

Medido
 31 dias
 0 kWh

Constante de
 Multiplicação

Total Faturado
 65 kWh

Consumo
 Médio Diário

0,00 kWh

Data de
 Apresentação
 10/09/2018

Próxima Leitura
 Prevista

30/09/2018

Histórico de Consumo e Pagamento

Mês	kWh	Dt.Pgto.	Valor
07/2018	65		32,40
06/2018	63	01/07/2018	28,71
05/2018	65	01/06/2018	24,82
04/2018	63	01/05/2018	23,11
03/2018	65	01/04/2018	23,84
02/2018	59	01/03/2018	22,16
01/2018	65	01/02/2018	25,10
12/2017	65	01/01/2018	28,64
11/2017	63	01/12/2017	29,79
10/2017	65	01/11/2017	29,16
09/2017	63	01/10/2017	26,40
08/2017	65	01/09/2017	28,06

Valores Faturados

NOTA FISCAL/CONTA DE ENERGIA ELÉTRICA Nº 036.786.618- SÉRIE B
 Emitida em 31/08/2018

Produto Descrição	Un.	Consumo	Valor Unitário	Valor Total	Base Cál.	Aliq. ICMS
ENERGIA ELETRICA CONSUMO	kWh	65	0,426000	27,69	27,69	29,00%
ENERGIA CONS. B.VERMELHA P2	kWh			4,96	4,96	29,00%

Indicadores de Qualidade

Conjunto: MATINHOS
 Mês Ref.: 08/2018

	DIC	FIC	DMIC	DICRI	EUSD (R\$)
Realizado:	0,00	0,00	0,00	-	6,85
Limite Mensal:	4,59	3,17	2,52	12,22	
Limite Trimestral:	9,19	6,35	-	-	
Limite Anual:	18,38	12,70	-	-	

Tensão Contratada: 127/220 volts
 Limite Adequado Tensão: 117 a 133/202 a 231 volts

O não cumprimento dos indicadores DIC, FIC, DMIC e DICRI definidos pela ANEEL resulta em compensação financeira ao consumidor pela concessionária no faturamento. É direito do consumidor solicitar a apuração destes indicadores a qualquer tempo.

Reaviso de Vencimento

Base de Cálculo do ICMS	Valor ICMS	Valor Total da Nota Fiscal
32,65	9,47	32,65

Composição dos Valores	Reservado ao Fisco
Distribuição 5,28	6848.699D.B93B.16EE.1CB9.B7B0.D9D6.FF8B
Enc. Setoriais 1,64	
Energia 13,56	
Transmissão 0,91	
Tributos 11,25	
Total 32,65	

INCLUSO NA FATURA PIS R\$0,32 E COFINS R\$1,47 CONFORME RES. ANEEL 130/2005.
 FATURA AGRUPADA - NÃO RECEBER
 A PARTIR DE 01/09/2018 - PIS/PASEP 0,98% e COFINS 4,52%.
 Atraso superior a 45 dias sujeita inclusão no cadastro de inadimplentes CADIN/PR
 Agora é possível recorrer à Ouvidoria da Copel pelo Site ou Mobile.
 A qualquer tempo pode ser solicitado o cancelamento de valores não relacionados à prestação do serviço de energia elétrica, como convênios e doações.
 Períodos Band.Tarif.: Vermelha P2:01/08-31/08

Autenticação Mecânica

IDENTIFICAÇÃO
 100384706

Mês
 08/2018

Vencimento
 25/09/2018

Valor a Pagar
 32,65

**COPEL**

NÃO RECEBER - FATURA AGRUPADA