



# PREFEITURA MUNICIPAL DE MATINHOS

SECRETARIA MUNICIPAL DE FINANÇAS

CNPJ: 76.017.466/0001-61 CEP: 83.260-000  
End.: Rua Pastor Elias Abrahão, 22 Fone: 3971-6006  
Fax: 3971-6006 E-mail: financas@matinhos.pr.gov.br

## NOTA DE EMPENHO

Nº do Empenho/Tipo  
000256/18 EstimativaOrçamentario

ORGÃO 4-SECRETARIA MUNICIPAL DE ADMINISTRACAO UNIDADE ORÇAMENTÁRIA 01 GABINETE DO SECRETARIO  
DOT. 04.122.0102.2.010.3390.39.43.99 SERVICOS DE ENERGIA ELETRICA Nº CONTA 331

CRÉDOR 112-COPEL DISTRIBUICAO S/A CPF/CNPJ 04.368.898/0001-06  
ENDEREÇO JOSE IZIDORO BIAZETTO 158 FONE CIDADE CURITIBA PR

LICITAÇÃO Nao se Aplica NÚMERO SOLICITAÇÃO SEC ADMIN PROC. COMPRA EMISSÃO 15.01.18 15.01.18

VALOR ORÇADO 680.470,64 SALDO ANTERIOR 678.085,92 VALOR DO EMPENHO 100.000,00 SALDO ATUAL 578.085,92

ITEM	QUANT.	UNID.	ESPECIFICAÇÃO	VALOR UNITÁRIO	VALOR TOTAL
1	1		REF. VALOR ESTIMATIVO COM DESPES DE ENERGIA ELETRICA DA SECRETARIA DE ADMINISTRACAO.	100000,0000	100.000,00
			Jan/18 R\$ 9.556,50 (Venc. 25/02)		
			Fev/18 R\$ 11.203,62 (Venc. 25/03)		
			MAR/18 R\$ 11.398,47 (VENC. 25/04)		
			ABR/18 R\$ 11.531,87 (VENC 25/05)		
			MAI/18 R\$ 10.261,73 (VENC. 25/06)		
			JUN/18 R\$ 8.838,67 (VENC: 25/07)		
			JUL/18 R\$ 8.202,18 (Venc. 25/08)		
			AGO/18 R\$ 9.555,54 (Venc 25/09)		

CONTRATO REDUZIDA 00350  
FONTE DE RECURSO 0-Recursos Ordinarios (Livres) - Exercic TOTAL LIQUIDO 100.000,00

CONFERENTE  MNO MENDES JÚNIOR CRC/PA 047.43410-2	ORDENADOR DA DESPESA  Prefeito Municipal RUY HAUER REICHERT
TESOURARIA DATA DE PAGTO 25-09-18 CHEQUE Nº 063 de BANCO 3902  TESOURARIA	EMITIDO 15/01/18 LIQUIDAÇÃO 1/1  EMITENTE

RECIBO

DECLARO(AMOS) PARA OS DEVIDOS FINS QUE RECEBI(EMOS) A IMPORTÂNCIA DESTA GUIA DE PAGAMENTO, CORRESPONDENTE AO ACIMA DESCRITO, E PELA QUAL DOU(AMOS) PLENA E IRREVOGÁVEL QUITAÇÃO

EM: 1/1 \_\_\_\_\_ NOME/CPF ASSINATURA



**PREFEITURA MUNICIPAL DE MATINHOS  
ESTADO DO PARANÁ  
SECRETARIA MUNICIPAL DE ADMINISTRAÇÃO**

Matinhos, 11 de Janeiro de 2018  
Ofício Nº012/2018 - ADM

Jan 331

Ao  
Gabinete do Prefeito

**Assunto: Empenho para pagamento.**

Senhor Prefeito,

Solicitamos sua autorização de empenho para 12 (doze) meses para o pagamento em favor da empresa: **COPEL-CIA.PARANAENSE DE ENERGIA ELETRICA**, CNPJ nº 04.368.898/0001-06, no valor de R\$ 100.000,00 (Cem mil reais).

Atenciosamente

**Rinaldo Batista Nascimento**

Secretário Municipal de Administração

AUTORIZO  
CUMPRIDAS AS FORMALIDADES LEGAIS  
DATA: 15/01/18

  
**Ruy Hauer Reichert**  
Prefeito Municipal

Exmo Sr.  
**RUY HAUER REICHERT**  
M.D Prefeito Municipal  
Prefeitura Municipal de Matinhos -PR

IDENTIFICAÇÃO  
15995262

Mês  
08/2018

Vencimento  
25/09/2018

Valor a Pagar  
9.555,54

8362000095 5 55540111000 5 00101020186 9 72840284904 2





Copel Distribuição S.A.  
 Rua José Izidoro Blazetto, 158 - Curitiba-PR - 81.200-240  
 CNPJ: 04.368.888/0001-06 - IE: 80.233.073-99 - IM: 423.982-4

pagina 1 / 2



www.copel.com

MUNICÍPIO DE MATINHOS  
 R ALBANO MULLER, 22  
 BAL MATINHOS - MATINHOS - PR - CEP: 83260-000

CNPJ 76.017.466/0001-61

ADM

Mês de referência

Agosto/2018

Vencimento

25/09/2018

Nº de Identificação

15995262

VALOR

R\$ 9.555,54

AGP-01-20180726402849-4

**DOCUMENTO DE COBRANÇA**

Produto

Notas Fiscais de Energia  
 VALOR TOTAL A PAGAR

Valor Total

9.555,54  
 9.555,54

AUTORIZO  
 CUMPRIDAS AS FORMALIDADES LEGAIS  
 DATA: 18/09/18

Ruy Hauer Reichert  
 Prefeito Municipal

emp 256/18

Atesto que os ( ) materiais ( ) serviços  
 discriminados neste documento fiscal  
 foram entregues em perfeitas condições  
 de uso e que são destinados.

Assinatura do Secretário



Cópel Distribuição S.A.  
 José Fzido Biazotto, 158 bl.C - Mossunguê - Curitiba PR - CEP: 81200-240  
 CNPJ: 04.368.898/0001-06 - IE: 90.233.073-99 - IM: 423.992-4



www.copel.com  
 0800-51 00 116

MUNICIPIO DE MATINHOS  
 R PST ELIAS ABRAHAO, 22 - SEDE MUNICIPAL  
 BAL MATINHOS - MATINHOS - PR - CEP: 83260-000  
 85256 01 006 323000  
 CNPJ 76.017.466/0001-61

Mês de referência  
**Agosto/2018**  
 Vencimento  
**25/09/2018**

Unidade Consumidora  
**6274757**  
**VALOR A PAGAR**  
**R\$ 5.302,68**

Responsabilidade da Manutenção de Ilumina Pública: Município 4139716158

FAT-01-20186620518405-5

**Informações Técnicas**

Nº Medidor: MD 0951945056 - TRIFASICO

Poder/Ppm-Adm. Publica em Geral

Leitura Anterior  
 06/07/2018  
 63543

Leitura Atual  
 07/08/2018  
 69810

Medido  
 32 dias  
 6267 kWh

Constante de Multiplicação  
 1

Total Faturado  
 6.267 kWh

Consumo Médio Diário  
 195,84 kWh

Data de Apresentação  
 10/09/2018

Próxima Leitura Prevista  
 05/09/2018

**Histórico de Consumo e Pagamento**

**Valores Faturados**

Mês	kWh	Dt.Pgto.	Valor
07/2018	5760	24/08/2018	4.534,44
06/2018	6930	25/07/2018	4.809,59
05/2018	7408	20/06/2018	4.963,64
04/2018	7848	25/05/2018	5.238,65
03/2018	7089	25/04/2018	4.822,03
02/2018	7784	23/03/2018	5.446,35
01/2018	6521	23/02/2018	4.904,24
12/2017	7047	24/01/2018	5.552,68
11/2017	6667	20/12/2017	5.164,85
10/2017	6416	27/11/2017	4.763,06
09/2017	5421	25/10/2017	4.038,67
08/2017	6111	25/09/2017	4.447,50

**NOTA FISCAL/CONTA DE ENERGIA ELÉTRICA Nº 032.318.736- SÉRIE B**  
 Emitida em 07/08/2018

Produto Descrição	Un.	Consumo	Valor Unitário	Valor Total	Base Cál.	Allq. ICMS
ENERGIA ELETRICA CONSUMO	kWh	6.267	0,770244	4.827,12	4.827,12	29,00%
ENERGIA CONS. B.VERMELHA P2	kWh			475,58	475,58	29,00%

**Indicadores de Qualidade**

Conjunto: MATINHOS  
 Mês Ref.: 06/2018

	DIC	FIG	DMIC	DICRI	EUSD (R\$)
Realizado:	0,00	0,00	0,00	-	1.325,29
Limite Mensal:	4,59	3,17	2,52	12,22	
Limite Trimestral:	9,19	6,35	-	-	
Limite Anual:	18,38	12,70	-	-	

Tensão Contratada: 127/220 volts  
 Limite Adequado Tensão: 117 a 133/202 a 231 volts

O não cumprimento dos indicadores DIC, FIG, DMIC e DICRI definidos pela ANEEL resulta em compensação financeira ao consumidor pela concessionária no faturamento. É direito do consumidor solicitar a apuração destes indicadores a qualquer tempo.

**Reaviso de Vencimento**

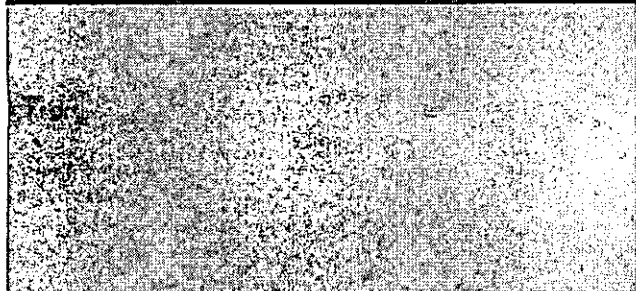

Base de Cálculo do ICMS 5.302,68	Valor ICMS 1.537,78	Valor Total da Nota Fiscal 5.302,68
Composição dos Valores		Reservado ao Fisco
Distribuição	926,51	AB45.19D9.A801.56FF.8E51.B571.AF31.56E5
Enc. Setoriais	287,59	
Energia	2.119,44	
Transmissão	160,43	
Tributos	1.808,71	
Total	5.302,68	

INCLUSO NA FATURA PIS R\$48,24 E COFINS R\$222,69 CONFORME RES. ANEEL 130/2005.  
 FATURA AGRUPADA - NAO RECEBER  
 A PARTIR DE 01/08/2018 - PIS/PASEP 0,98% e COFINS 4,52%.  
 Atraso superior a 45 dias sujeita inclusão no cadastro de inadimplentes CADIN/PR  
 Agora é possível recorrer à Ouvidoria da Copel pelo Site ou Mobile.  
 A qualquer tempo pode ser solicitado o cancelamento de valores não relacionados à prestação do serviço de energia elétrica, como convênios e doações.  
 Períodos Band. Tarif.: Vermelha P2:07/07-07/08

Autenticação Mecânica

IDENTIFICAÇÃO  
 6274757

Mês  
 08/2018

Vencimento  
 25/09/2018

Valor a Pagar  
 5.302,68



NAO RECEBER - FATURA AGRUPADA



Copel Distribuição S.A.  
José Izidoro Biazotto, 158 bl.C - Mossunguá - Curitiba, PR - CEP 81200-240  
CNPJ: 04.388.898/0001-06 - IE: 90.233.073-99 - IM: 423.992-4



www.copel.com  
0800.51.00.116

MUNICIPIO DE MATINHOS  
R CECILIANO TAVARES - BOMBA DE INCENDIO  
CENTRO - MATINHOS - PR - CEP: 83260-000

85256 01 006 320002  
CNPJ 76.017.466/0001-81

Mês de referência

Agosto/2018

Vencimento

25/09/2018

Unidade Consumidora

32499221

VALOR A PAGAR

R\$ 757,27

Responsabilidade da Manutenção de Iluminação Pública: Município 4139716158

FAT-01-20186620518423-97

### Informações Técnicas

Nº Medidor: MD 0940642667 - TRIFASICO

Poder/Pom-Adm. Pública em Geral

Leitura Anterior

06/07/2018  
42645

Leitura Atual

07/08/2018  
43540

Medido

32 dias  
895 kWh

Constante de Multiplicação

1

Total Faturado

895 kWh

Consumo Médio Diário

27,96 kWh

Data de Apresentação

10/09/2018

Próxima Leitura Prevista

05/09/2018

### Histórico de Consumo e Pagamento

Mês	kWh	Dt.Pgto.	Valor
07/2018	809	24/08/2018	636,87
06/2018	831	25/07/2018	576,71
05/2018	710	20/06/2018	475,72
04/2018	777	25/05/2018	518,64
03/2018	791	25/04/2018	538,05
02/2018	813	23/03/2018	568,81
01/2018	771	23/02/2018	579,83
12/2017	752	24/01/2018	592,51
11/2017	823	20/12/2017	637,55
10/2017	749	27/11/2017	556,00
09/2017	690	25/10/2017	514,00
08/2017	784	25/09/2017	570,56

### Valores Faturados

#### NOTA FISCAL/CONTA DE ENERGIA ELÉTRICA Nº 032.318.738- SÉRIE B

Emitida em 07/08/2018

Produto Descrição	Un.	Consumo	Valor Unitário	Valor Total	Base Cál.	Aliq. ICMS
ENERGIA ELETRICA CONSUMO	kWh	895	0,770235	689,36	689,36	29,00%
ENERGIA CONS. B.VERMELHA P2	kWh			67,91	67,91	29,00%

### Indicadores de Qualidade

Conjunto: MATINHOS  
Mês Ref.: 06/2018

	DIC	FIC	DMIC	DICRI	EUSD (R\$)
Realizado:	0,00	0,00	0,00	-	158,92
Limite Mensal:	4,59	3,17	2,52	12,22	
Limite Trimestral:	9,19	6,35	-	-	
Limite Anual:	18,38	12,70	-	-	

Tensão Contratada: 127/220 volts  
Limite Adequado Tensão: 117 a 133/202 a 231 volts

O não cumprimento dos indicadores DIC, FIC, DMIC e DICRI definidos pela ANEEL resulta em compensação financeira ao consumidor pela concessionária no faturamento. É direito do consumidor solicitar a apuração destes indicadores a qualquer tempo.

### Reaviso de Vencimento

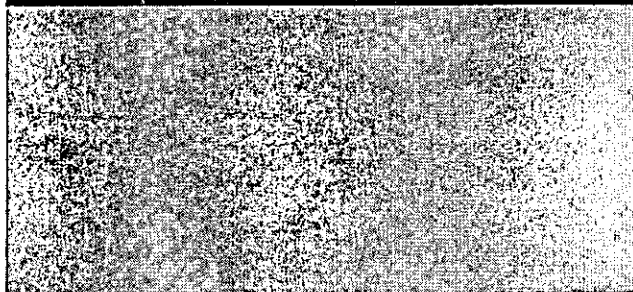

Base de Cálculo do ICMS	Valor ICMS	Valor Total da Nota Fiscal
757,27	219,60	757,27

Composição dos Valores	Reservado ao Fisco
Distribuicao 132,31	B756.7822.F17D.OFFF.205F.1FBF.3CD1.A5EE
Enc. Setoriais 41,07	
Energia 302,69	
Transmissao 22,91	
Tributos 258,29	
Total 767,27	

INCLUSO NA FATURA PIS R\$8,89 E COFINS R\$31,80 CONFORME RES. ANEEL 130/2005.  
FATURA AGRUPADA - NAO RECEBER  
A PARTIR DE 01/08/2018 - PIS/PASEP 0,98% e COFINS 4,52%.  
Atraso superior a 45 dias sujeita inclusão no cadastro de inadimplentes CADIN/PR  
Agora é possível recorrer à Ouvidoria da Copel pelo Site ou Mobile.  
A qualquer tempo pode ser solicitado o cancelamento de valores não relacionados à prestação do serviço de energia elétrica, como convênios e doações.  
Períodos Band. Tarif.: Vermelha P2:07/07-07/08

Autenticação Mecânica

IDENTIFICAÇÃO  
32499221

Mês  
08/2018

Vencimento  
25/09/2018

Valor a Pagar  
757,27



NAO RECEBER - FATURA AGRUPADA



Copel Distribuição S.A.  
 José Izidoro Biazotto, 158 - Bl. C - Mossunguá - Curitiba PR - CEP 81200-240  
 CNPJ: 04.366.898/0001-06 - IE 90.233.073-99 - IM 423.992-4



www.copel.com  
 0800 51 00 116

MUNICIPIO DE MATINHOS  
 R CECILIANO TAVARES - SEDE  
 CENTRO - MATINHOS - PR - CEP: 83260-000  
  
 85256 01 006 323002  
 CNPJ 76.017.466/0001-61

Mês de referência:

Agosto/2018

Vencimento

25/09/2018

Unidade Consumidora:

32499230

VALOR A PAGAR

R\$ 84,60

Responsabilidade da Manutenção de Iluminação Pública: Município 4139716158

FAT-01-20186620518415-69

### Informações Técnicas

Nº Medidor: MD 0950641631 - TRIFASICO

Poder/Ppm-Adm. Pública em Geral

Leitura Anterior

Leitura Atual

Medido

Constante de Multiplicação

Total Faturado

Consumo Médio Diário

Data de Apresentação

Próxima Leitura Prevista

06/07/2018  
95544

07/08/2018  
95545

32 dias  
1 kWh

1

100 kWh

0,03 kWh

10/09/2018

05/09/2018

### Histórico de Consumo e Pagamento

Mês	kWh	Dt.Pgto.	Valor
07/2018	100	24/08/2018	78,71
06/2018	125	25/07/2018	86,71
05/2018	761	20/06/2018	509,87
04/2018	1293	25/05/2018	863,08
03/2018	1588	25/04/2018	1.080,16
02/2018	1461	23/03/2018	1.022,23
01/2018	869	23/02/2018	653,51
12/2017	466	24/01/2018	367,15
11/2017	100	20/12/2017	77,46
10/2017	100	27/11/2017	74,21
09/2017	100	25/10/2017	74,48
08/2017	100	25/09/2017	72,75

### Valores Faturados

**NOTA FISCAL/CONTA DE ENERGIA ELÉTRICA Nº 033.972.753- SÉRIE B**  
 Emitida em 07/08/2018

Produto Descrição	Un.	Consumo	Valor Unitário	Valor Total	Base Cál.	Allq. ICMS
CUSTO DISP SISTEMA	kWh	100	0,770100	77,01	77,01	29,00%
ENERGIA CONS. B.VERMELHA P2	kWh			7,59	7,59	29,00%

### Indicadores de Qualidade

Conjunto: MATINHOS  
 Mês Ref.: 06/2018

	DIC	FIC	DMIC	DICRI	EUSD (R\$)
Realizado:	0,00	0,00	0,00	-	23,90
Limite Mensal:	4,59	3,17	2,52	12,22	
Limite Trimestral:	9,19	6,35	-	-	
Limite Anual:	18,38	12,70	-	-	

Tensão Contratada: 127/220 volts  
 Limite Adequado Tensão: 117 a 133/202 a 231 volts

O não cumprimento dos indicadores DIC, FIC, DMIC e DICRI definidos pela ANEEL resulta em compensação financeira ao consumidor pela concessionária no faturamento. É direito do consumidor solicitar a apuração destes indicadores a qualquer tempo.

### Reaviso de Vencimento

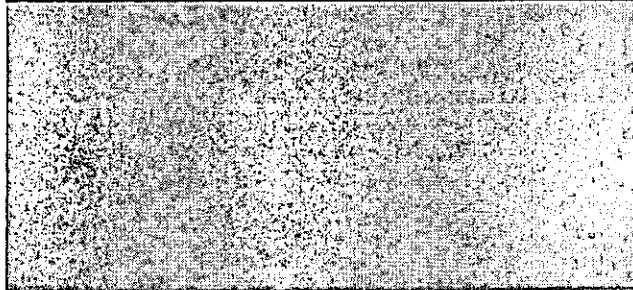

Base de Cálculo do ICMS	Valor ICMS	Valor Total da Nota Fiscal
84,60	24,53	84,60

Composição dos Valores	Reservado ao Fisco
Distribuição 14,78	<b>363F.DA1C.292D.38DB.7849.988E.3778.56D6</b>
Enc. Setoriais 4,58	
Energia 33,82	
Transmissão 2,56	
Tributos 28,88	
<b>Total 84,60</b>	

INCLUSO NA FATURA PIS R\$0,77 E COFINS R\$3,56 CONFORME RES. ANEEL 130/2005.  
 FATURA AGRUPADA - NÃO RECEBER  
 A PARTIR DE 01/09/2018 - PIS/PASEP 0,98% e COFINS 4,52%.  
 Atraso superior a 45 dias sujeita inclusão no cadastro de inadimplentes CADIN/PR  
 Agora é possível recorrer à Ouvidoria da Copel pelo Site ou Mobile.  
 A qualquer tempo pode ser solicitado o cancelamento de valores não relacionados à prestação do serviço de energia elétrica, como convênios e doações.  
 Períodos Band. Tarif.: Vermelha P2: 07/07-07/08

IDENTIFICAÇÃO  
 32499230

Mês  
 08/2018

Autenticação Mecânica

Vencimento  
 25/09/2018

Valor a Pagar  
 84,60



NAO RECEBER - FATURA AGRUPADA

**COPEL**

Copel Distribuição S.A.  
 José Izidoro Biszatto, 158 bl.C - Moissunquê - Curitiba PR - CEP: 81200-240  
 CNPJ: 04.368.898/0001-06 - IE: 90.233.073-99 - IM: 423.992-4



www.copel.com  
 0800.51.00.116

MUNICÍPIO DE MATINHOS  
 AV JUSCELINO KUBITSCHKE DE OLIVEIRA - PROTOCOLO  
 BAL MATINHOS - MATINHOS - PR - CEP: 83260-000

85256 01 006 313000  
 CNPJ 76.017.466/0001-61

Mês de referência

Agosto/2018

Vencimento

25/09/2018

Unidade Consumidora

65781066

VALOR A PAGAR

R\$ 65,97

Responsabilidade da Manutenção de Ilumina Pública: Município 4139716158

FAT-01-20186620518401-54

**Informações Técnicas**

Nº Medidor: MD 0292732618 - BIFASICO

Poder/Ppm-Adm.Pública em Geral

Leitura Anterior

06/07/2018  
15481

Leitura Atual

07/08/2018  
15559

Medido

32 dias  
78 kWhConstante de  
Multiplicação

1

Total Faturado

78 kWh

Consumo  
Médio Diário

2,43 kWh

Data de  
Apresentação

10/09/2018

Próxima Leitura  
Prevista

05/09/2018

**Histórico de Consumo e Pagamento**

Mês	kWh	Dt.Pgto.	Valor
07/2018	56	24/08/2018	44,07
06/2018	67	25/07/2018	46,47
05/2018	83	20/06/2018	55,59
04/2018	78	25/05/2018	52,04
03/2018	63	25/04/2018	42,83
02/2018	109	23/03/2018	76,25
01/2018	56	23/02/2018	42,11
12/2017	76	24/01/2018	59,85
11/2017	74	20/12/2017	57,28
10/2017	107	27/11/2017	79,41
09/2017	85	25/10/2017	63,30
08/2017	225	25/09/2017	163,70

**Valores Faturados****NOTA FISCAL/CONTA DE ENERGIA ELÉTRICA Nº 032.329.388- SÉRIE B**

Emitida em 07/08/2018

Produto Descrição	Un.	Consumo	Valor Unitário	Valor Total	Base Cálc.	Aliq. ICMS
ENERGIA ELETRICA CONSUMO	kWh	78	0,770000	60,06	60,06	29,00%
ENERGIA CONS. B.VERMELHA P2	kWh			5,91	5,91	29,00%

**Indicadores de Qualidade**Conjunto: MATINHOS  
Mês Ref.: 06/2018

	DIC	FIG	DMIC	DICRI	EUSD (R\$)
Realizado:	0,00	0,00	0,00	-	-
Limite Mensal:	4,59	3,17	2,52	12,22	12,81
Limite Trimestral:	8,19	6,35	-	-	-
Limite Anual:	18,38	12,70	-	-	-

Tensão Contratada: 127/220 volts  
Limite Adequado Tensão: 117 a 133/202 a 231 volts

O não cumprimento dos indicadores DIC, FIG, DMIC e DICRI definidos pela ANEEL resulta em compensação financeira ao consumidor pela concessionária no faturamento. É direito do consumidor solicitar a apuração destes indicadores a qualquer tempo.

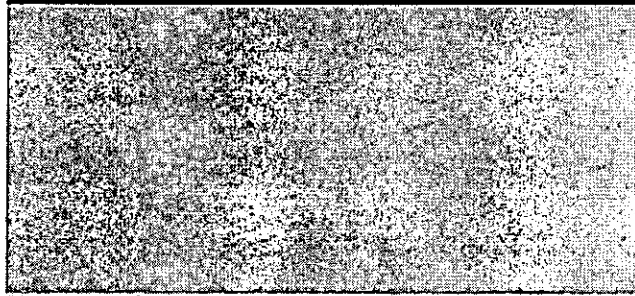
**Reaviso de Vencimento**

Base de Cálculo do ICMS	Valor ICMS	Valor Total da Nota Fiscal
65,97	19,13	65,97

Composição dos Valores	Reservado ao Fisco
Distribuição 11,53 Enc. Setoriais 3,57 Energia 26,38 Transmissão 1,99 Tributos 22,50 Total 65,97	857F.963E.7D39.B040.0864.65B0.87C6.4EEF

INCLUSO NA FATURA PIS R\$0,60 E COFINS R\$2,77 CONFORME RES. ANEEL 130/2005.  
 FATURA AGRUPADA - NAO RECEBER  
 A PARTIR DE 01/08/2018 - PIS/PASEP 0,98% e COFINS 4,52%.  
 Atraso superior a 45 dias sujeita inclusão no cadastro de inadimplentes CADIN/PR  
 Agora é possível recorrer à Ouvidoria da Copel pelo Site ou Mobile.  
 A qualquer tempo pode ser solicitado o cancelamento de valores não relacionados à prestação do serviço de energia elétrica, como convênios e doações.  
 Períodos Band. Tarif.: Vermelha P2: 07/07-07/08

IDENTIFICAÇÃO  
65781066Mês  
08/2018

Autenticação Mecânica

Vencimento  
25/09/2018Valor a Pagar  
65,97**COPEL**

NAO RECEBER - FATURA AGRUPADA



**COPEL**

Copel Distribuição S.A.  
 José Izidoro Biazetto, 15B - bl. C - Mossunguá - Curitiba, PR - CEP 81200-240  
 CNPJ: 04.368.898/0001-00 - IE 90.233.073-99 - IM 423.992-4



www.copel.com  
 0800-51 00 116

MUNICIPIO DE MATINHOS  
 R PST ELIAS ABRAAO, 22 - PREDIO PREFEITURA PROVISORIA  
 BAL MATINHOS - MATINHOS - PR - CEP: 83260-000  
 CNPJ 76.017.466/0001-61

**Mês de referência****Agosto/2018****Vencimento****25/09/2018****Unidade Consumidora****95629467****VALOR A PAGAR****R\$ 580,43**

Responsabilidade da Manutenção de Ilumina Pública: Município 4139716158

FAT-01-20186620518397-89

**Informações Técnicas**

Nº Medidor: MD 0242342319 - TRIFASICO

Poder Ppm-Adm Pública em Geral

Leitura Anterior

06/07/2018

96957

Leitura Atual

07/08/2018

97643

Medido

32 dias

686 kWh

Constante de Multiplicação

1

Total Faturado

686 kWh

Consumo Médio Diário

21,43 kWh

Data de Apresentação

10/09/2018

Próxima Leitura Prevista

05/09/2018

**Histórico de Consumo e Pagamento**

Mês	kWh	Dt.Pgto.	Valor
07/2018	399	24/08/2018	314,07
06/2018	1134	25/07/2018	786,98
05/2018	2637	20/06/2018	1.766,86
04/2018	2976	25/05/2018	1.986,51
03/2018	2814	25/04/2018	1.914,08
02/2018	2919	23/03/2018	2.042,37
01/2018	2296	23/02/2018	1.726,71
12/2017	1563	24/01/2018	1.231,53
11/2017	1077	20/12/2017	834,30
10/2017	1121	27/11/2017	832,16
09/2017	579	25/10/2017	431,31
08/2017	656	25/09/2017	477,39

**Valores Faturados****NOTA FISCAL/CONTA DE ENERGIA ELÉTRICA Nº 032.318.732- SÉRIE B**  
Emitida em 07/08/2018

Produto Descrição	Un.	Consumo	Valor Unitário	Valor Total	Base Cál.	Allq. ICMS
ENERGIA ELETRICA CONSUMO	kWh	686	0,770233	529,38	529,38	29,00%
ENERGIA CONS. B.VERMELHA P2	kWh			52,05	52,05	29,00%

**Indicadores de Qualidade**Conjunto: MATINHOS  
Mês Ref.: 06/2018

	DIC	FIG	DMIC	DICRI	EUSD (R\$)
Realizado:	0,00	0,00	0,00	-	-
Limite Mensal:	4,59	3,17	2,52	12,22	216,86
Limite Trimestral:	9,19	6,35	-	-	-
Limite Anual:	18,38	12,70	-	-	-

Tensão Contratada: 127/220 volts  
Limite Adequado Tensão: 117 a 133/202 a 231 volts

O não cumprimento dos indicadores DIC, FIG, DMIC e DICRI definidos pela ANEEL resulta em compensação financeira ao consumidor pela concessionária no faturamento. É direito do consumidor solicitar a apuração destes indicadores a qualquer tempo.

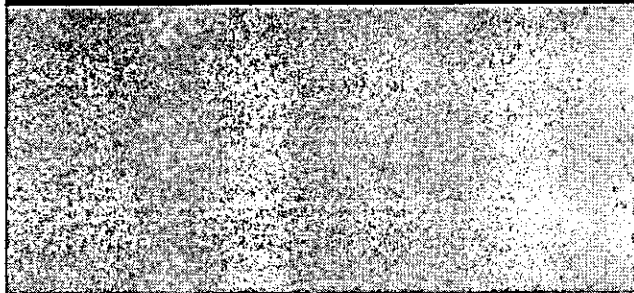
**Reaviso de Vencimento**

Base de Cálculo do ICMS	Valor ICMS	Valor Total da Nota Fiscal
580,43	168,32	580,43

Composição dos Valores	Reservado ao Fisco
Distribuição 101,41	<b>E2F6.D0B9.ADA4.1928.C8FB.6863.BD96.02A9</b>
Enc. Setoriais 31,48	
Energia 232,00	
Transmissão 17,58	
Tributos 197,98	
<b>Total 580,43</b>	

INCLUSO NA FATURA PIS R\$5,28 e COFINS R\$24,38 CONFORME RES. ANEEL 130/2005.  
 FATURA AGRUPADA - NAO RECEBER  
 A PARTIR DE 01/08/2018 - PIS/PASEP 0,98% e COFINS 4,52%.  
 Atraso superior a 45 dias sujeita inclusão no cadastro de inadimplentes CADIN/PR  
 Agora é possível recorrer à Ouvidoria da Copel pelo Site ou Mobile.  
 A qualquer tempo pode ser solicitado o cancelamento de valores não relacionados à prestação do serviço de energia elétrica, como convênios e doações.  
 Períodos Band. Tarif.: Vermelha P2:07/07-07/08

Autenticação Mecânica

IDENTIFICAÇÃO  
95629467Mês  
08/2018Vencimento  
25/09/2018Valor a Pagar  
580,43**COPEL**

NAO RECEBER - FATURA AGRUPADA

**COPEL**

Copel Distribuição S.A.  
 José Izidorio Bizetto, 158 bl.C - Mossunguê - Curitiba PR - CEP 81200-240  
 CNPJ: 04.368.898/0001-06 - IE 90.233.073-99 - IM 423.992-4



www.copel.com  
 0800 51 00 116

MUNICIPIO DE MATINHOS  
 R DA FONTE - SEMAFORO X RUA DO SOSSEGO  
 BAL MATINHOS - MATINHOS - PR - CEP: 83260-000  
 CNPJ 76.017.466/0001-61

Mês de referência

Agosto/2018

Vencimento

25/09/2018

Unidade-Consumidora

96853999

VALOR A PAGAR

R\$ 49,35

FAT-01-20186720009597-80

Responsabilidade da Manutenção de Ilumina Pública: Município 4139716168

**Informações Técnicas**

N° Medidor: - BIFASICO

Poder/Ppm-Adm.Pública em Geral

Leitura Anterior

31/07/2018

Leitura Atual

31/08/2018

Medido

31 dias

0 kWh

Constante de Multiplicação

Total Faturado

58 kWh

Consumo Médio Diário

0,00 kWh

Data de Apresentação

10/09/2018

Próxima Leitura Prevista

30/09/2018

**Histórico de Consumo e Pagamento**

Mês	kWh	Dt.Pgto.	Valor
07/2018	58	24/08/2018	48,98
06/2018	58	25/07/2018	44,45
05/2018	58	20/06/2018	39,58
04/2018	58	25/05/2018	38,70
03/2018	58	25/04/2018	38,50
02/2018	58	23/03/2018	39,62
01/2018	58	23/02/2018	40,76
12/2017	58	24/01/2018	44,19
11/2017	58	20/12/2017	45,61
10/2017	58	27/11/2017	44,66
09/2017	58	25/10/2017	42,73
08/2017	58	25/09/2017	43,29

**Valores Faturados**

**NOTA FISCAL/CONTA DE ENERGIA ELÉTRICA N° 036.785.575- SÉRIE B**  
 Emitida em 31/08/2018

Produto Descrição	Un.	Consumo	Valor Unitário	Valor Total	Base Cálculo	Aliq. ICMS
ENERGIA ELETTRICA CONSUMO	kWh	58	0,774655	44,93	44,93	29,00%
ENERGIA CONS. B.VERMELHA P2	kWh			4,42	4,42	29,00%

**Indicadores de Qualidade**

Conjunto: MATINHOS  
 Mês Ref.: 06/2018

	DIC	FIG	DMIC	DICRI	EUSD (R\$)
Realizado:	0,00	0,00	0,00	-	11,47
Limite Mensal:	4,59	3,17	2,52	12,22	
Limite Trimestral:	9,19	6,35	-	-	
Limite Anual:	18,38	12,70	-	-	

Tensão Contratada: 127/220 volts  
 Limite Adequado Tensão: 117 a 133/202 a 231 volts

O não cumprimento dos indicadores DIC, FIG, DMIC e DICRI definidos pela ANEEL resulta em compensação financeira ao consumidor pela concessionária no faturamento. É direito do consumidor solicitar a apuração destes indicadores a qualquer tempo.

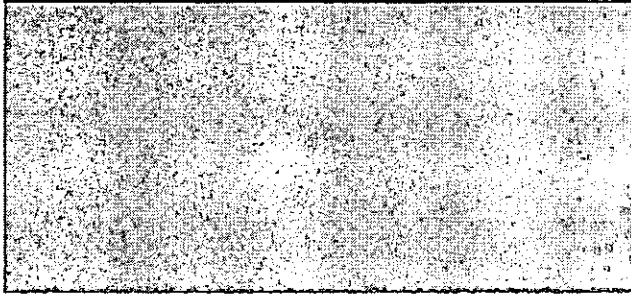
**Reaviso de Vencimento**

Base de Cálculo do ICMS	Valor ICMS	Valor Total da Nota Fiscal
49,35	14,31	49,35

Composição dos Valores	Reservado ao Fisco
Distribuição 8,57	97AE.8036.A2E0.AB16.956F.2B19.6DF5.8110
Enc. Setoriais 2,68	
Energia 19,62	
Transmissão 1,48	
Tributos 17,02	
Total 49,35	

INCLUSO NA FATURA PIS R\$0,48 E COFINS R\$2,23 CONFORME RES. ANEEL 130/2005.  
 FATURA AGRUPADA - NÃO RECEBER  
 A PARTIR DE 01/08/2018 - PIS/PASEP 0,98% e COFINS 4,52%.  
 Atraso superior a 45 dias sujeita inclusão no cadastro de inadimplentes CADIN/PR  
 Agora é possível reconer à Ouvidoria da Copel pelo Site ou Mobile.  
 A qualquer tempo pode ser solicitado o cancelamento de valores não relacionados à prestação do serviço de energia elétrica, como convênios e doações.  
 Períodos Band.Tarif.: Vermelha P2:01/08-31/08

IDENTIFICAÇÃO  
 96853999

Mês  
 08/2018

Autenticação Mecânica

Vencimento  
 25/09/2018

Valor a Pagar  
 49,35

**COPEL**

NÃO RECEBER - FATURA AGRUPADA

**COPEL**

Copel Distribuição S.A.  
 José Izidoro Bizzeff, 158 - M.C. - Mossunguá - Curitiba PR - CEP 81200-240  
 CNPJ: 04.368.899/0001-06 - IE: 90.233.073-99 - IM: 423.992-4



www.copel.com  
 0800 51 00 116

MUNICIPIO DE MATINHOS  
 R CALIFORNIA, 430 - CMEI JUNARA  
 GAIVOTAS - MATINHOS - PR - CEP: 83260-000  
 CNPJ 76.017.466/0001-61

Mês de referência:

Agosto/2018

Vencimento

25/09/2018

Unidade Consumidora:

98369091

VALOR A PAGAR

R\$ 849,17

FAT-01-20186655963649-41

Responsabilidade da Manutenção de Iluminação Pública: Município 4139716158

**Informações Técnicas**

Nº Medidor: MD 0302443097 - TRIFASICO

Poder/Epim-Adm. Pública em Geral

Leitura Anterior

Leitura Atual

Medido

Constante de Multiplicação

Total Faturado

Consumo Médio Diário

Data de Apresentação

Próxima Leitura Prevista

10/07/2018  
3925909/08/2018  
5026230 dias  
1.003 kWh

1

1.003 kWh

33,43 kWh

10/09/2018

10/09/2018

**Histórico de Consumo e Pagamento**

Mês	kWh	Dt. Pgto.	Valor
07/2018	1050	24/08/2018	837,01
06/2018	1141	25/07/2018	796,73
05/2018	1132	20/06/2018	760,35
04/2018	1355	25/05/2018	904,47
03/2018	1022	25/04/2018	694,01
02/2018	829	23/03/2018	578,66
01/2018	835	23/02/2018	622,27
12/2017	1023	24/01/2018	803,83
11/2017	962	20/12/2017	747,08
10/2017	895	27/11/2017	668,04
09/2017	982	25/10/2017	730,65
08/2017	990	25/09/2017	722,41

**Valores Faturados****NOTA FISCAL/CONTA DE ENERGIA ELÉTRICA N° 034.275.366- SÉRIE B**  
Emitida em 09/08/2018

Produto Descrição	Un.	Consumo	Valor Unitário	Valor Total	Base Cál.	Aliq. ICMS
ENERGIA ELETRICA CONSUMO	kWh	1.003	0,770708	773,02	773,02	29,00%
ENERGIA CONS. B.VERMELHA P2	kWh			76,15	76,15	29,00%

**Indicadores de Qualidade**Conjunto: PRAIA DE LESTE  
Mês Ref.: 06/2018

	DIC	FIC	DMIC	DICRI	EUSD (R\$)
Realizado:	0,00	0,00	0,00	-	-
Limite Mensal:	4,71	3,17	2,60	12,22	218,20
Limite Trimestral:	9,43	6,35	-	-	-
Limite Anual:	18,86	12,70	-	-	-

Tensão Contratada: 127/220 volts  
Limite Adequado Tensão: 117 a 133/202 a 231 volts

O não cumprimento dos indicadores DIC, FIC, DMIC e DICRI definidos pela ANEEL resulta em compensação financeira ao consumidor pela concessionária no faturamento. É direito do consumidor solicitar a apuração destes indicadores a qualquer tempo.

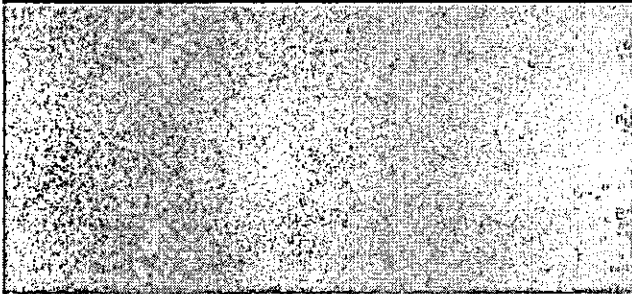
**Reaviso de Vencimento**

Base de Cálculo do ICMS	Valor ICMS	Valor Total da Nota Fiscal
849,17	246,26	849,17

Composição dos Valores	Reservado ao Fisco
Distribuição 148,28	94D8.F8E9.3B4D.54A9.E33F.46C0.AD19.2B5B
Enc. Setoriais 46,02	
Energia 339,21	
Transmissão 25,67	
Tributos 289,99	
<b>Total 849,17</b>	

INCLUSO NA FATURA PIS R\$7,78 E COFINS R\$35,94 CONFORME RES. ANEEL 130/2005.  
 FATURA AGRUPADA - NAO RECEBER  
 A PARTIR DE 01/08/2018 - PIS/PASEP 0,98% e COFINS 4,52%.  
 Atraso superior a 45 dias sujeita inclusão no cadastro de inadimplentes CADIN/PR  
 Agora é possível recorrer à Ouvidoria da Copel pelo Site ou Mobile.  
 A qualquer tempo pode ser solicitado o cancelamento de valores não relacionados à prestação do serviço de energia elétrica, como convênios e doações.  
 Períodos Band. Tarif.: Vermelha P2: 11/07-09/08

Autenticação Mecânica

IDENTIFICAÇÃO  
98369091Mês  
08/2018Vencimento  
25/09/2018Valor a Pagar  
849,17**COPEL**

NAO RECEBER - FATURA AGRUPADA

**COPEL**

Copel Distribuição S.A.  
 José Idório Biazetto, 158 - bl. C - Mossunguá - Curitiba PR - CEP 81200-240  
 CNPJ: 04.368.888/0001-06 - IE 90.233.073-99 - IM 423.992-4



www.copel.com  
 0800-51 00 116

MUNICIPIO DE MATINHOS  
 R PATO BRANCO, 700 - CMEI GIGI BONATTO  
 BOM RETIRO - MATINHOS - PR - CEP: 83260-000  
 CNPJ 76.017.466/0001-61

Mês de referência

Agosto/2018

Vencimento

25/09/2018

Unidade Consumidora

99288265

VALOR A PAGAR

R\$ 1.866,07

FAT-01-20186705281070-6

Responsabilidade da Manutenção de Iluminação Pública: Município 4139716158

**Informações Técnicas**

Nº Medidor: MD 0904443447 - TRIFASICO

Poder/Ppm-Educação Infantil - Pre-Escola

Leitura Anterior	Leitura Atual	Medido	Constante de Multiplicação	Total Faturado	Consumo Médio Diário	Data de Apresentação	Próxima Leitura Prevista
26/07/2018 46239	27/08/2018 21434	32 dias 2195 kWh	1	2195 kWh	68,59 kWh	10/09/2018	25/09/2018

**Histórico de Consumo e Pagamento**

Mês	kWh	Dt. Pgto.	Valor
07/2018	2022	24/08/2018	1.708,03
06/2018	2281	25/07/2018	1.691,03
05/2018	2485	20/06/2018	1.690,12
04/2018	2891	25/05/2018	1.929,78
03/2018	3384	25/04/2018	2.268,51
02/2018	2077	23/03/2018	1.427,33
01/2018	1385	23/02/2018	987,07
12/2017	2428	24/01/2018	1.858,34
11/2017	8706	20/12/2017	6.883,23
10/2017	11262	27/11/2017	8.622,83
09/2017	100	25/10/2017	73,86
08/2017	1204	25/09/2017	894,09

**Valores Faturados****NOTA FISCAL/CONTA DE ENERGIA ELÉTRICA Nº 036.800.500- SÉRIE B**

Emitida em 27/08/2018

Produto Descrição	Un.	Consumo	Valor Unitário	Valor Total	Base Cál.	Aliq. ICMS
ENERGIA ELETTRICA CONSUMO	kWh	2.195	0,773900	1.698,71	1.698,71	29,00%
ENERGIA CONS. B.VERMELHA P2	kWh			167,36	167,36	29,00%

**Indicadores de Qualidade**Conjunto: MATINHOS  
Mês Ref.: 06/2018

	DIC	FIG	DMIC	DICRI	EUSD (R\$)
Realizado:	0,00	0,00	0,00	-	442,22
Limite Mensal:	4,59	3,17	2,52	12,22	
Limite Trimestral:	9,19	6,35	-	-	
Limite Anual:	18,38	12,70	-	-	

Tensão Contratada: 127/220 volts  
Limite Adequado Tensão: 117 a 133/202 a 231 volts

O não cumprimento dos indicadores DIC, FIG, DMIC e DICRI definidos pela ANEEL resulta em compensação financeira ao consumidor pela concessionária no faturamento. É direito do consumidor solicitar a apuração destes indicadores a qualquer tempo.

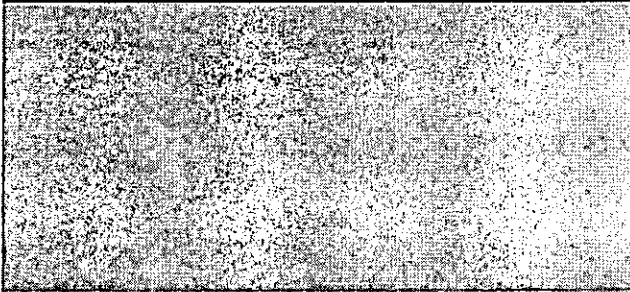
**Reaviso de Vencimento**

Base de Cálculo do ICMS 1.866,07	Valor ICMS 541,15	Valor Total da Nota Fiscal 1.866,07
<b>Composição dos Valores</b>		<b>Reservado ao Fisco</b>  <b>0FBA.9018.BA38.F15F.0F99.04A5.5723.F767</b>
Distribuição	324,50	
Enc. Setoriais	100,72	
Energia	742,33	
Transmissão	58,19	
Tributos	642,33	
<b>Total</b>	<b>1.866,07</b>	

INCLUSO NA FATURA PIS R\$18,03 E COFINS R\$83,15 CONFORME RES. ANEEL 130/2005.  
 FATURA AGRUPADA - NAO RECEBER  
 A PARTIR DE 01/08/2018 - PIS/PASEP 0,98% e COFINS 4,52%.  
 Atraso superior a 45 dias sujeita inclusão no cadastro de inadimplentes CADIN/PR  
 Agora é possível recorrer à Ouvidoria da Copel pelo Site ou Mobile.  
 A qualquer tempo pode ser solicitado o cancelamento de valores não relacionados à prestação do serviço de energia elétrica, como convênios e doações.  
 Períodos Band. Tarif.: Vermelha P2: 27/07-27/08

Autenticação Mecânica

IDENTIFICAÇÃO  
99288265Mês  
08/2018Vencimento  
25/09/2018Valor a Pagar  
1.866,07**COPEL**

NAO RECEBER - FATURA AGRUPADA



PREFEITURA MUNICIPAL DE MATINHOS

ESTADO DO PARANÁ

RUA PASTOR ELIAS ABRAHÃO, 22

CNPJ: 76.017.466/0001-61

NOTA DE LIQUIDAÇÃO: 009764 EMPENHO: 000256/18 Estimativa

Órgão: 04 SECRETARIA MUNICIPAL DE ADMINI 01 GABINETE DO SECRETARIO  
Dotação: 041220102 2 010 339 39.00.00 SERVICOS DE ENERGIA ELETRICA 00350  
Projeto/Atividade: MANUTENCAO DAS ATIVIDADES DA SECRETARIA DE ADMINIS

Credor: 112 COPEL DISTRIBUICAO S/A CNPJ/CPF: 04.368.898/0001-06  
CURITIBA

Licitação: Nao se Aplica

Objeto da Despesa: SERVICOS DE ENERGIA ELETRICA D OUTROS SERVICOS DE TERCEIROS  
Valor da Liquidação: R\$ 9.555,54 (nove mil quinhentos e \*\*\*\*cinquenta e cinco re  
ais e cinquenta e quatro centavos\*\*\*\*\*  
Retenções:

Total das Retenções:

VALOR LIQUIDO 9.555,54

0 Recursos Ordinarios (Livres) - Exercicio

**Analisando a presente despesa, em fase de liquidação, constatamos:**

- 1 - Nota de Empenho (NE) Original devidamente assinada.
- 2 - Nota Fiscal (NF) original, ou Fatura, ou Recibo original, com a assinatura e identificação do credor, ou Folha de Pagamento de Pessoal elaborada pelo setor competente, ou Ofício de Diária, ou Ofício de Adiantamento para Despesas com Viagem. No caso de despesa vinculada a contrato ou convênio, o pagamento solicitado está de acordo com o pactuado.
- 3 - Coincidência nos credores constantes na NE, NF e Recibo.
- 4 - Correlação dos valores constantes na NE, NF e recibo.
- 5 - Atestado de serviço prestado/recebimento de material, com data, assinatura e identificação do responsável.
- 6 - O interessado está em dia com as Certidões Negativas.

A despesa correspondente aos dados preenchidos neste formulário está devidamente liquidada, de acordo com o estabelecido no artigo 63 da Lei 4.320/64.

Considerando as informações acima, que significam a legalidade da despesa, responsabilizo-me pelo pagamento correspondente a esta liquidação, cujo valor bruto é R\$ 9.555,54 (nove mil quinhentos e \*\*\*\*cinquenta e cinco reais e cinquenta e quatro centavos\*\*\*\*\*  
descontando as deduções cabíveis de R\$ em conformidade com a Lei.

Matinhos, 21 de Setembro de 2018.