



PREFEITURA MUNICIPAL DE MATINHOS

SECRETARIA MUNICIPAL DE FINANÇAS

CNPJ: 76.017.466/0001-61 CEP: 83.260-000
End.: Rua Pastor Elias Abrahão, 22 Fone: 3971-6006
Fax: 3971-6006 E-mail: financas@matinhos.pr.gov.br

NOTA DE EMPENHO

Nº do Empenho/Tipo
002488/18 EstimativaOrcamentario

ORGÃO 12-SECRETARIA MUNICIPAL DE SAUDE UNIDADE ORÇAMENTÁRIA 01 FUNDO MUNICIPAL DE SAUDE
DOT. 10.301.0113.2.071.3390.39.43.40 SERVICOS DE ENERGIA ELETRIC Nº CONTA 3221

CREADOR 112-COPEL DISTRIBUICAO S/A CPF/CNPJ 04.368.898/0001-06
ENDEREÇO JOSE IZIDORO BIAZETTO 158 FONE CIDADE CURITIBA PR

LICITAÇÃO Nao se Aplica NÚMERO SOLICITAÇÃO PROC. COMPRA EMISSÃO
SEC.SAUDE 13.04.18 13.04.18

VALOR ORÇADO 1.530.000,00 SALDO ANTERIOR 956.800,18 VALOR DO EMPENHO 14.400,00 SALDO ATUAL 942.400,18

ITEI	QUANT.	UNID.	ESPECIFICAÇÃO	VALOR UNITÁRIO	VALOR TOTAL
1	1	1	Despesa estimativa com fornecimento de energia eletrica. SECRETARIA/CAPS <i>mar/18 - R\$ 2.185,91 (Venc. 25/04)</i> <i>JUN/18 - R\$ 3.123,11 (Venc. 25/07/18)</i> <i>JUL/18 - R\$ 2.845,54 (Venc. 25/08)</i> <i>AGO/18 - R\$ 3.039,04 (Venc. 25/09)</i>	14400,0000	14.400,00

CONTRATO REDUZIDA 03245

FONTE DE RECURSO 303-Saude - Receitas Vinculadas (EC 29/00) TOTAL LIQUIDO 14.400,00

CONFERENTE
[Signature]
ALBERTINA MARIA DERETTI
CPF: 036288/0-0

TESOURARIA
DATA DE PAGTO *25/09*
CHEQUE Nº *duzete mes 9*
BANCO *3930*
TESOUREIRO *[Signature]*

ORDENADOR DA DESPESA
[Signature]
Prefeito Municipal
RUY HAUER REICHERT

EMITIDO 13/04/18
LIQUIDAÇÃO *11*
EMITENTE *[Signature]*

RECIBO
DECLARO(AMOS) PARA OS DEVIDOS FINS QUE RECEBI(EMOS) A IMPORTÂNCIA DESTA GUIA DE PAGAMENTO, CORRESPONDENTE AO ACIMA DESCRITO, E PELA QUAL DOU(AMOS) PLENA E IRREVOGÁVEL QUITAÇÃO

EM: *11* _____
NOME/CPF _____ ASSINATURA _____



PREFEITURA MUNICIPAL DE MATINHOS
ESTADO DO PARANÁ
RUA PASTOR ELIAS ABRAHÃO, 22

CNPJ: 76.017.466/0001-61

NOTA DE LIQUIDAÇÃO: 009785 EMPENHO: 002488/18 Estimativa

Órgão: 12 SECRETARIA MUNICIPAL DE SAUDE 01 FUNDO MUNICIPAL DE SAUDE
Dotação: 103010113 2 071 339 39.00.00 SERVICOS DE ENERGIA ELETRICA 03245
Projeto/Atividade: ADMINISTRACAO GERAL E DO FUNDO MUNICIPAL DE SAUDE

Credor: 112 COPEL DISTRIBUICAO S/A

CNPJ/CPF: 04.368.898/0001-06
CURITIBA

Licitação: Nao se Aplica

Objeto da Despesa: SERVICOS DE ENERGIA ELETRICA D OUTROS SERVICOS DE TERCEIROS
Valor da Liquidação: R\$ 3.039,04 (tres mil e trinta e nove reais e quatro *****
centavos*****

Retenções:

Total das Retenções:

VALOR LIQUIDO 39,04

303 Saude - Receitas Vinculadas (EC 29/00 -

Analisando a presente despesa, em fase de liquidação, constatamos:

- 1 - Nota de Empenho (NE) Original devidamente assinada.
- 2 - Nota Fiscal (NF) original, ou Fatura, ou Recibo original, com a assinatura e identificação do credor, ou Folha de Pagamento de Pessoal elaborada pelo setor competente, ou Ofício de Diária, ou Ofício de Adiantamento para Despesas com Viagem. No caso de despesa vinculada a contrato ou convênio, o pagamento solicitado está de acordo com o pactuado.
- 3 - Coincidência nos credores constantes na NE, NF e Recibo.
- 4 - Correlação dos valores constantes na NE, NF e recibo.
- 5 - Atestado de serviço prestado/recebimento de material, com data, assinatura e identificação do responsável.
- 6 - O interessado está em dia com as Certidões Negativas.

A despesa correspondente aos dados preenchidos neste formulário está devidamente liquidada, de acordo com o estabelecido no artigo 63 da Lei 4.320/64.

Considerando as informações acima, que significam a legalidade da despesa, responsabilizo-me pelo pagamento correspondente a esta liquidação, cujo valor bruto é R\$ 3.039,04 (tres mil e trinta e nove reais e quatro *****centavos*****

 descontando as deduções cabíveis de R\$ em conformidade com a Lei.

Matinhos, 21 de Setembro de 2018.



pagina 1/2
 Copel Distribuição S.A.
 Rua José Izidoro Blazetto, 153 - Curitiba-PR - 81200-240
 CNPJ 04.368.892/0001-06 - IE 50.233.073-99 - ILL 423.862-4



www.copel.com

MUNICIPIO DE MATINHOS
 R PST ELIAS ABRAHAO, 22
 BAL MATINHOS - MATINHOS - PR - CEP: 83260-000
 CNPJ 76.017.466/0001-61

Saucho

Mês de referência
Agosto/2018

Nº de Identificação
15995262

Vencimento
25/09/2018

VALOR
R\$ 17.355,87

AGP-01-20186728402395-26

DOCUMENTO DE COBRANÇA

Produto	Valor Total
Notas Fiscais de Energia	17.364,19
CRED VIOL META CONT	-8,32
VALOR TOTAL A PAGAR	17.355,87

SECRETARIA R\$ 3.039,04
UBS R\$ 4.542,44
HOSPITAL R\$ 9.774,39

AUTORIZO
CUMPRIDAS AS FORMALIDADES LEGAIS
 DATA: *18/09/18*

 Ruy Hauer Reichert
 Prefeito Municipal

6800
2488
1885
2489

Atesto que os () materiais serviços discriminados neste documento fiscal foram entregues em perfeitas condições de uso e que são destinados.

Assinatura do Secretário
 Claudio Lourenço
 Secretário Municipal de Saúde
 Decreto 355/2018

**COPEL**

Copel Distribuição S.A.
 José Zidoro Blazotto, 158 bl. C - Mossunguá - Curitiba PR - CEP 81200-240
 CNPJ: 04.368.898/0001-03 - IE: 90.233.073-99 - IM: 423.992-4



www.copel.com
 0800 51 00 116

MUNICIPIO DE MATINHOS
 R TABAJARA, 281
 BAL MATINHOS - MATINHOS - PR - CEP: 83260-000

85256 01 006 306600
 CNPJ 78.017.466/0001-61

Mês de referência:

Agosto/2018

Vencimento

25/09/2018

Unidade Consumidora:

6274390

VALOR A PAGAR

R\$ 245,35

FAT-01-20186620517984-79

SEL

Responsabilidade da Manutenção de Ilumina Pública: Município 4139716158

Informações Técnicas

N° Medidor: MD 0903630478 - BIFASICO

Poder/Pop.Serv.de Vacinacao e Imunizacao Hum.

Leitura Anterior	Leitura Atual	Medido
06/07/2018 8528	07/08/2018 8818	32 dias 290 kWh

Constante de Multiplicação

1

Total Faturado
290 kWh

Consumo Médio Diário

9,06 kWh

Data de Apresentação
10/09/2018

Próxima Leitura Prevista

05/09/2018

Histórico de Consumo e Pagamento

Mês	kWh	DT.Pgto.	Valor
07/2018	267	24/08/2018	210,16
06/2018	322	25/07/2018	223,43
05/2018	567	20/06/2018	379,88
04/2018	692	25/05/2018	461,89
03/2018	599	25/04/2018	407,45
02/2018	653	23/03/2018	456,86
01/2018	433	23/02/2018	325,62
12/2017	465	24/01/2018	366,37
11/2017	323	20/12/2017	250,21
10/2017	368	27/11/2017	273,14
09/2017	273	25/10/2017	203,33
08/2017	229	25/09/2017	166,61

Valores Faturados**NOTA FISCAL/CONTA DE ENERGIA ELÉTRICA N° 032.329.326- SÉRIE B**

Emitida em 07/08/2018

Produto Descrição	Un.	Consumo	Valor Unitário	Valor Total	Base Cál.	Aliq. ICMS
ENERGIA ELETRICA CONSUMO	kWh	290	0,770172	223,35	223,35	29,00%
ENERGIA CONS. B.VERMELHA P2	kWh			22,00	22,00	29,00%

Indicadores de QualidadeConjunto: MATINHOS
Mês Ref.: 06/2018

	DIC	FIG	DMIC	DICRI	EUSD (R\$)
Realizado:	0,00	0,00	0,00	-	61,57
Limite Mensal:	4,59	3,17	2,52	12,22	
Limite Trimestral:	9,19	6,35	-	-	
Limite Anual:	18,38	12,70	-	-	

Tensão Contratada: 127/220 volts
Limite Adequado Tensão: 117 a 133/202 a 231 volts

O não cumprimento dos indicadores DIC, FIG, DMIC e DICRI definidos pela ANEEL resulta em compensação financeira ao consumidor pela concessionária no faturamento. É direito do consumidor solicitar a apuração destes indicadores a qualquer tempo.

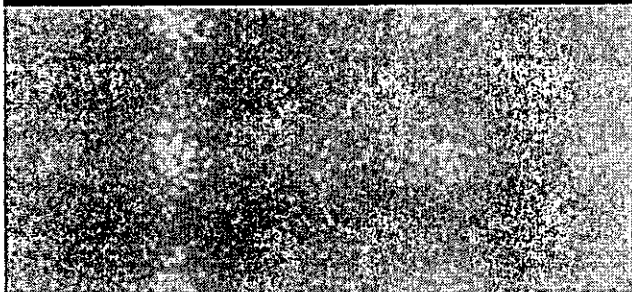
Reaviso de Vencimento

Base de Cálculo do ICMS	Valor ICMS	Valor Total da Nota Fiscal
245,35	71,15	245,35

Composição dos Valores	Reservado ao Fisco
Distribuição 42,87	6095.46EF.6AC7.B135.6D15.80F9.B7CB.B97A
Enc. Setoriais 13,30	
Energia 98,08	
Transmissão 7,42	
Tributos 83,68	
Total 245,35	

INCLUSO NA FATURA PIS R\$2,23 E COFINS R\$10,30 CONFORME RES. ANEEL 130/2005.
 FATURA AGRUPADA - NÃO RECEBER
 A PARTIR DE 01/08/2018 - PIS/PASEP 0,96% e COFINS 4,52%.
 Atraso superior a 45 dias sujeita inclusão no cadastro de inadimplentes CADIN/PR
 Agora é possível recorrer à Ouvidoria da Copel pelo Site ou Mobile.
 A qualquer tempo pode ser solicitado o cancelamento de valores não relacionados à prestação do serviço de energia elétrica, como convênios e doações.
 Períodos Band. Tarif.: Vermelha P2:07/07-07/08

Autenticação Mecânica

IDENTIFICAÇÃO
6274390Mês
08/2018Vencimento
25/09/2018Valor a Pagar
245,35**COPEL**

NÃO RECEBER - FATURA AGRUPADA

**COPEL**

Copel Distribuição S.A.
 José Izidorio Blazatto, 158/Bl.C. - Mossunguá - Curitiba PR - CEP 81200-240
 CNPJ: 04.368.888/0001-06 - IE 90.233.073-99 - IM 423.992-4



www.copel.com
 0800.51.00.116

MUNICÍPIO DE MATINHOS
 R BITURUNA - POSTO DE SAUDE
 SERTAOZINHO - MATINHOS - PR - CEP: 83260-000

85256 01 009 273200
 CNPJ 76.017.466/0001-61

Mês de referência**Agosto/2018****Vencimento****25/09/2018****Unidade Consumidora****6290302****VALOR A PAGAR****R\$ 83,85**

Responsabilidade da Manutenção de Iluminação Pública: Município 4139718158

FAT-01-2018666076234-70

UBS

Informações Técnicas

N° Medidor: MD 0202041988 - TRIFASICO

Poder/Ppm-Ativ.de Atencao Ambulat Nao.Esp

Leitura Anterior	Leitura Atual	Medido	Constante de Multiplicação	Total Faturado	Consumo Médio Diário	Data de Apresentação	Próxima Leitura Prevista
17/07/2018 98103	16/08/2018 98107	30 dias 4kWh	1	100 kWh	0,13 kWh	10/09/2018	17/09/2018

Histórico de Consumo e Pagamento

Mês	kWh	Dt.Pgto.	Valor
07/2018	100	24/08/2018	80,74
06/2018	100	25/07/2018	71,29
05/2018	100	20/06/2018	67,54
04/2018	100	25/05/2018	66,74
03/2018	100	25/04/2018	67,50
02/2018	100	23/03/2018	69,30
01/2018	100	23/02/2018	73,21
12/2017	100	24/01/2018	77,76
11/2017	100	20/12/2017	78,30
10/2017	100	27/11/2017	75,40
09/2017	100	25/10/2017	74,17
08/2017	100	25/09/2017	73,45

Valores Faturados**NOTA FISCAL/CONTA DE ENERGIA ELÉTRICA N° 035.303.198- SÉRIE B**
Emitida em 16/08/2018

Produto Descrição	Un.	Consumo	Valor Unitário	Valor Total	Base Cálculo	Aliq. ICMS
CUSTO DISP SISTEMA	kWh	100	0,771800	77,18	77,18	29,00%
ENERGIA CONS. B.VERMELHA P2	kWh			7,60	7,60	29,00%
CRED VIOL META CONT	(02)			-0,93		

Indicadores de QualidadeConjunto: MATINHOS
Mês Ref.: 08/2018

	DIC	FIG	DMIC	DICRI	EUSD (R\$)
Realizado:	6,50	1,00	0,00	-	19,12
Limite Mensal:	4,59	3,17	2,52	12,22	
Limite Trimestral:	9,19	6,35	-	-	
Limite Anual:	18,38	12,70	-	-	

Tensão Contratada: 127/220 volts
Limite Adequado Tensão: 117 a 133/202 a 231 volts

O não cumprimento dos indicadores DIC, FIG, DMIC e DICRI definidos pela ANEEL resulta em compensação financeira ao consumidor pela concessionária no faturamento. É direito do consumidor solicitar a apuração destes indicadores a qualquer tempo.

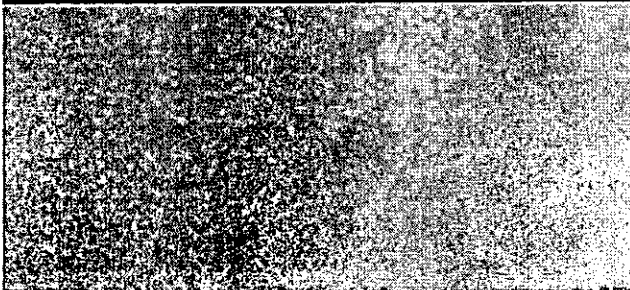
Reaviso de Vencimento

Base de Cálculo do ICMS	Valor ICMS	Valor Total da Nota Fiscal
84,78	24,58	83,85

Composição dos Valores	Reservado ao Fisco
Distribuição 14,78	0B6D.B196.AAA6.5A77.5D3C.2F4C.1076.1AAB
Enc. Setoriais 4,58	
Energia 33,82	
Transmissão 2,50	
Tributos 29,04	
Total 84,78	

INCLUSO NA FATURA PIS R\$0,79 E COFINS R\$3,67 CONFORME RES. ANEEL 130/2005.
 FATURA AGRUPADA - NAO RECEBER
 A PARTIR DE 01/08/2018 - PIS/PASEP 0,98% e COFINS 4,52%.
 Atraso superior a 45 dias sujeita inclusão no cadastro de inadimplentes CADIN/PR
 Agora é possível recorrer à Ouvidoria da Copel pelo Site ou Mobile.
 A qualquer tempo pode ser solicitado o cancelamento de valores não relacionados à prestação do serviço de energia elétrica, como convênios e doações.
 Períodos Band.Tarif.: Vermelha P2: 18/07-16/08

Autenticação Mecânica

IDENTIFICAÇÃO
6290302Mês
08/2018Vencimento
25/09/2018Valor a Pagar
83,85**COPEL**

NAO RECEBER - FATURA AGRUPADA



Copel Distribuição S.A.
 Rua José Izidoro Binzetto, 158 - Curitiba - PR - 81200-240
 CNPJ 04.369.898/0001-06 - IE 90.233.073-99 - IM 423.992-1

página 1/2



www.copel.com

MUNICÍPIO DE MATINHOS
 AV PARANA, 828 - HOSPITAL N SRA DOS NAVEGANTES
 CAIOBA - MATINHOS - PR - CEP: 83260-000

85256 01 730 045410
 CNPJ 76.017.466/0001-61

Mês de referência

Agosto/2018

Nº de Identificação

41718429

Vencimento

25/09/2018

VALOR

R\$ 9.143,96

FAT-01-20186604963232-61

Valores Faturados

NOTA FISCAL/CONTA DE ENERGIA ELÉTRICA Nº 035.279.501 - SÉRIE B

Emitida em 17/08/2018

Produto Descrição	Un.	Grandezas Faturadas	Valor Unitário	Valor Total	Base de Cálculo	Aliq. ICMS
ENERGIA ELET CONSUMO PTA	KWh	1228,00	1,944267	2.387,56	2.387,56	29,00
ENERGIA ELET CONSUMO F PTA	KWh	9598,00	0,509610	4.891,24	4.891,24	29,00
ENERGIA REAT EXC F PONTA	KWh	47,00	0,438085	20,59	20,59	29,00
DEMANDA	KW	32,42	22,202344	719,80	719,80	29,00
DEMANDA ISENTA ICMS	KW	19,58	15,408069	301,69	0,00	0,00
ENERGIA CONS. B.VERMELHA P2	KWh			823,08	823,08	29,00

Base de Cálculo do ICMS 8.642,27	Valor ICMS 2.564,25	Valor Total da Nota Fiscal 9.143,96
Reservado ao Fisco: C0B5.2B22.D468.3C66.BC6E.6BA7.B5B1.830D		

INCLUSO NA FATURA PIS R\$85,36 E COFINS R\$393,97 CONFORME RES. ANEEL 130/2005.

FATURA AGRUPADA - NAO RECEBER

GERENTE DA AGENCIA COPEL DE SUA REGIAO: GIULLIANO CASAGRANDE

A qualquer tempo pode ser solicitado o cancelamento de valores não relacionados à prestação do serviço de energia elétrica, como convênios e doações.

Atraso superior a 45 dias sujeita inclusão no cadastro de inadimplentes CADIN/PR

A PARTIR DE 01/08/2018 - PIS/PASEP 0,98% e COFINS 4,52%.

Agora é possível recorrer à Ouvidoria da Copel pelo Site ou Mobile.

Períodos Band.Tarif.: Vermelha P2:16/07-15/08

IDENTIFICAÇÃO
41718429

Mês
08/2018

Vencimento
25/09/2018

Valor a Pagar
9.143,96

NAO RECEBER - FATURA AGRUPADA



Copel Distribuição SA
 Rua José Izidoro Biazoso, 150 - Centro - PR - 81200-240
 CNPJ 04.368.668/0001-06 - IE: 80.239.079-98 IM: 423.9924
 PARANÁ

MUNICÍPIO DE MATINHOS
 AV PARANA, 828 - HOSPITAL N SRA DOS NAVEGANTES
 CAIOBA - MATINHOS - PR - CEP: 83260-000
 85256 01 730 045410
 CNPJ 76.017.466/0001-61

Mês de referência
 Agosto/2018

Vencimento
 25/09/2018

Valor
 R\$ 9.143,96

Nº de identificação
 41718429

Emissão em 17/08/2018
 FAT:0120186884863232-61

www.copel.com

EXTRATO DE FATURAMENTO - TARIFA HORARIO VERDE

Informações Técnicas

Mês/ano Consumo/uso do Sistema: 08/2018
 PoderFpm-Ativ de Atend em Pronto-Soc e Hosp
 Perdas de Transformação: 2,5%
 Rel. Transform. Corrente: 200/5
 Rel. Transform. Potencial: 000000/000
 Data Real Leit Anterior 15/07/2018
 Data Real Leit Atual 15/08/2018
 Data Provável Apresentação 10/09/2018
 Data Provável Prox Leitura 15/09/2018

EQUIPAMENTOS DE MEDIÇÃO

SAG 1681HD	KW	0031606354	0031606354
Medidor	KWh	0031606354	0031606354
Constante		0,04800	0,01200
Constante Excedente Reativo	kvarh	0,01200	0,01200

Grandezas e Valores para Faturamento

Letura Anterior	5189415
Letura Atual	5289255
Medido	1228,00
Contado	52,00
Faturado	1228,00
Tarifa	1,944267
Total	2.387,56

Indicadores de Qualidade

Mês: 06/2018

Realizado:	DIC	3,35
Limite Mensal:	FIC	0,00
Limite Trimestral:	DMIC	2,29
Limite Anual:	DMCR	9,77
	EUSD	2.020,06

Conjunto: MATINHOS
 Tensão Contratada: 13200 volts
 Limite Adequado de Tensão: 12280 a 13660 volts
 O não cumprimento dos indicadores DIC, FIC, DMIC e DMCR definidos pela ANEEL resulta em compensação financeira ao consumidor pela concessionária no faturamento. É direito do consumidor solicitar a epuração destes indicadores a qualquer tempo.

Historico de Consumo e Pagamentos

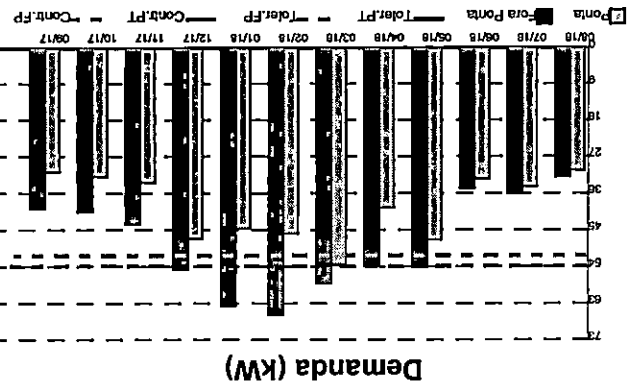
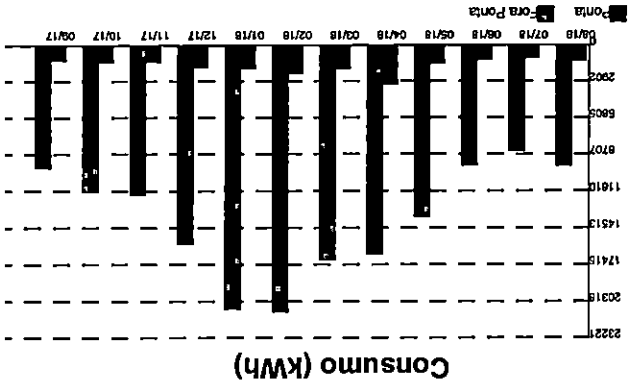

Mês/ano	Valor da Fatura	Data de Vencimento	Data de Pagamento	Consumo Ponta	Consumo Demanda	Demanda Ponta	Demanda Demanda	Dem.Tol.	Dem.Cont.	Fora Ponta	Fora Dem.	Fora Ponta	Fora Dem.
09/2017	9.143,96	25/09/2018	24/09/2018	1228	30,79	32,42	36,7	0	0	0	0	0	0
08/2018	7.727,95	25/08/2018	24/08/2018	973	84,56	34,83	35,27	0	0	0	0	0	0
07/2018	7.513,20	25/07/2018	25/07/2018	1119	95,74	32,91	35,27	0	0	0	0	0	0
06/2018	9.697,71	25/06/2018	25/06/2018	1438	135,87	48,06	55	0	0	0	0	0	0
05/2018	11.159,41	25/05/2018	25/05/2018	3128	165,58	40,09	54,56	0	0	0	0	0	0
04/2018	12.175,16	25/04/2018	25/04/2018	1862	170,08	54,26	58,94	0	0	0	0	0	0
03/2018	15.547,75	23/03/2018	23/03/2018	2251	211,10	66,76	66,76	0	0	0	0	0	0
02/2018	15.474,75	23/02/2018	23/02/2018	2251	211,10	66,76	66,76	0	0	0	0	0	0
01/2018	15.412,42	25/02/2018	23/02/2018	1817	208,78	64,59	64,59	0	0	0	0	0	0
12/2017	12.972,97	25/01/2018	24/01/2018	1744	157,31	47,77	55,44	0	0	0	0	0	0
11/2017	9.901,79	25/11/2017	20/12/2017	1305	119,05	33,75	44,13	0	0	0	0	0	0
10/2017	9.312,93	25/11/2017	27/11/2017	1287	116,33	32,92	41,13	0	0	0	0	0	0
09/2017	8.094,97	25/10/2017	25/10/2017	1191	97,59	31,14	40,19	0	0	0	0	0	0



Copel Distribuição S/A
 José Isidoro Biazotto, 158 - Bl. C - Mossunguê - Curitiba, PR - CEP: 81200-240
 CNPJ: 04.368.898/0001-06 - IE: 90.233.073-99 - IM: 423.992-4



www.copel.com
 0800.51.00.116

MUNICIPIO DE MATINHOS
 R PATO BRANCO, 142 - POSTO DE SAUDE DIVA L BARDELLI
 BOM RETIRO - MATINHOS - PR - CEP: 83260-000

85256 01 010 333000
 CNPJ 76.017.466/0001-61

Mês de referência

Agosto/2018

Vencimento

25/09/2018

Unidade Consumidora

42045878

VALOR A PAGAR

R\$ 362,98

Responsabilidade da Manutenção de Iluminação Pública: Município 4139716158

FAT-01-20186705278785-27

UBS

Informações Técnicas

Nº Medidor: MD 0200441519 - TRIFASICO

Poder/Ppm-Ativ.de Atencao Ambulat Nao Esp

Leitura Anterior

Leitura Atual

Medido

Constante de Multiplicação

Total Faturado

Consumo Médio Diário

Data de Apresentação

Próxima Leitura Prevista

25/07/2018
84931

27/08/2018
85358

32 dias
427 kWh

1

427 kWh

13,34 kWh

10/09/2018

25/09/2018

Histórico de Consumo e Pagamento

Valores Faturados

Mês	kWh	Dt.Pgto.	Valor
07/2018	422	24/08/2018	356,43
06/2018	426	25/07/2018	315,77
05/2018	794	20/06/2018	540,02
04/2018	991	25/05/2018	661,49
03/2018	1177	25/04/2018	789,00
02/2018	940	23/03/2018	645,98
01/2018	966	23/02/2018	688,46
12/2017	867	24/01/2018	663,58
11/2017	718	20/12/2017	567,65
10/2017	611	27/11/2017	467,76
09/2017	622	25/10/2017	459,45
08/2017	426	25/09/2017	316,33

NOTA FISCAL/CONTA DE ENERGIA ELÉTRICA Nº 036.810.583- SÉRIE B
 Emitida em 27/08/2018

Produto Descrição	Un.	Consumo	Valor Unitário	Valor Total	Base Cálculo	Aliq. ICMS
ENERGIA ELETRICA CONSUMO	kWh	427	0,773841	330,43	330,43	29,00%
ENERGIA CONS. B.VERMELHA P2	kWh			32,55	32,55	29,00%

Indicadores de Qualidade

Conjunto: MATINHOS
 Mês Ref.: 08/2018

	DIC	FC	DMIC	DICRI	EUSD (R\$)
Realizado:	0,00	0,00	0,00	-	-
Limite Mensal:	4,59	3,17	2,52	12,22	82,59
Limite Trimestral:	9,19	6,35	-	-	-
Limite Anual:	18,38	12,70	-	-	-

Tensão Contratada: 127/220 volts
 Limite Adequado Tensão: 117 a 133/202 e 231 volts

O não cumprimento dos indicadores DIC, FC, DMIC e DICRI definidos pela ANEEL resulta em compensação financeira ao consumidor pela concessionária no faturamento. É direito do consumidor solicitar a apuração destes indicadores a qualquer tempo.

Reaviso de Vencimento

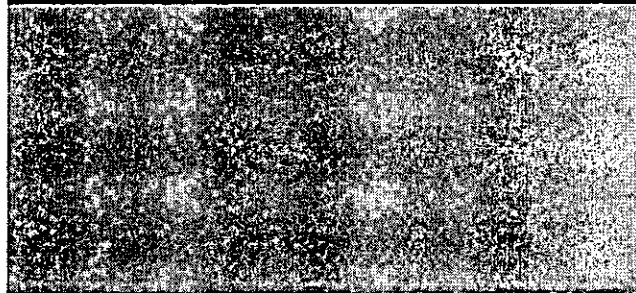

Base de Cálculo do ICMS	Valor ICMS	Valor Total da Nota Fiscal
362,98	105,26	362,98

Composição dos Valores	Reservado ao Fisco
Distribuição: 63,12	6FFE.FC35.0DF1.AFA5.D3B8.A3FF.FCD1.3C48
Enc. Setoriais: 19,59	
Energia: 144,41	
Transmissão: 10,93	
Tributos: 124,93	
Total: 362,98	

INCLUSO NA FATURA PIS R\$3,50 E COFINS R\$16,17 CONFORME RES. ANEEL 130/2005.
 FATURA AGRUPADA - NAO RECEBER
 A PARTIR DE 01/08/2018 - PIS/PASEP 0,98% e COFINS 4,52%.
 Atraso superior a 45 dias sujeita inclusão no cadastro de inadimplentes CADIN/PR
 Agora é possível recorrer à Ouvidoria da Copel pelo Site ou Mobile.
 A qualquer tempo pode ser solicitado o cancelamento de valores não relacionados à prestação do serviço de energia elétrica, como convênios e doações.
 Períodos Band. Tarif.: Vermelha P2: 27/07-27/08

IDENTIFICAÇÃO
 42045878

Mês
 08/2018

Vencimento
 25/09/2018

Valor a Pagar
 362,98

Autenticação Mecânica



NAO RECEBER - FATURA AGRUPADA

**COPEL**

Copel Distribuição S.A.
 José Izidoro Biazotto, 158 bl.C - Mosunguá - Curitiba PR - CEP 81200-240
 CNPJ: 04.368.898/0001-06 - IE: 90.233.073-99 - IM: 423.992-4



www.copel.com
 0800 51 00 116

MUNICIPIO DE MATINHOS
 R NAVEGANTES - CENTRO DE SAUDE HOSPITAL
 TABULEIRO - MATINHOS - PR - CEP: 83260-000

85256 01 004 540100
 CNPJ 76.017.466/0001-61

Mês de referência**Agosto/2018****Vencimento****25/09/2018****Unidade Consumidora****45994129****VALOR A PAGAR****R\$ 630,43**

FAT-01-20186695277231-41

Responsabilidade da Manutenção de Ilumina Pública: Município 4139716158

Informações Técnicas

Nº Medidor: MD 0212240430 - TRIFASICO

Poder/Ppm-Ativ.de Atend Hosp, Exc Pronto-Soc

Leitura Anterior

24/07/2018

98675

Leitura Atual

23/08/2018

99417

Medido

30 dias

742 kWh

Constante de Multiplicação

1

Total Faturado

742 kWh

Consumo Médio Diário

24,73 kWh

Data de Apresentação

10/09/2018

Próxima Leitura Prevista

22/09/2018

Histórico de Consumo e Pagamento

Mês	kWh	Dt.Pgto.	Valor
07/2018	856	24/08/2018	715,61
06/2018	869	25/07/2018	631,81
05/2018	1587	20/06/2018	1.077,76
04/2018	2256	25/05/2018	1.505,90
03/2018	2150	25/04/2018	1.443,88
02/2018	2884	23/03/2018	1.985,96
01/2018	1336	23/02/2018	961,11
12/2017	2341	24/01/2018	1.802,21
11/2017	1288	20/12/2017	1.015,89
10/2017	989	27/11/2017	753,33
09/2017	944	25/10/2017	698,08
08/2017	848	25/09/2017	628,34

Valores Faturados

NOTA FISCAL/CONTA DE ENERGIA ELÉTRICA N° 036.525.695- SÉRIE B
 Emitida em 23/08/2018

Produto Descrição	Un.	Consumo	Valor Unitário	Valor Total	Base Cálcl.	Aliq. ICMS
ENERGIA ELETTRICA CONSUMO	kWh	742	0,773437	573,89	573,89	29,00%
ENERGIA CONS. B.VERMELHA P2	kWh			56,54	56,54	29,00%

Indicadores de Qualidade

Conjunto: MATINHOS
 Mês Ref.: 08/2018

	DIC	FIC	DMIC	DICRI	EUSD (R\$)
Realizado:	0,00	0,00	0,00	-	166,18
Limite Mensal:	4,59	3,17	2,52	12,22	
Limite Trimestral:	9,19	6,35	-	-	
Limite Anual:	18,38	12,70	-	-	

Tensão Contratada: 127/220 volts
 Limite Adequado Tensão: 117 a 133/202 a 231 volts

O não cumprimento dos indicadores DIC, FIC, DMIC e DICRI definidos pela ANEEL resulta em compensação financeira ao consumidor pela concessionária no faturamento. É direito do consumidor solicitar a aprovação destes indicadores a qualquer tempo.

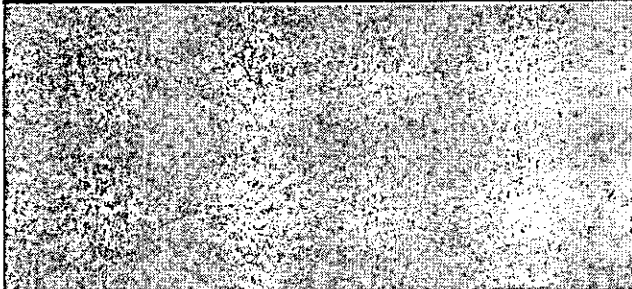
Reaviso de Vencimento

Base de Cálculo do ICMS	Valor ICMS	Valor Total da Nota Fiscal
630,43	182,82	630,43

Composição dos Valores	Reservado ao Fisco
Distribuição: 109,69	C54A.9E2B.6D2C.7568.4ED7.2770.18AF.31D5
Enc. Setoriais: 34,05	
Energia: 250,94	
Transmissão: 18,99	
Tributos: 216,76	
Total: 630,43	

INCLUSO NA FATURA PIS R\$6,05 E COFINS R\$27,89 CONFORME RES. ANEEL 130/2005.
 FATURA AGRUPADA - NAO RECEBER
 A PARTIR DE 01/08/2018 - PIS/PASEP 0,98% e COFINS 4,52%.
 Atraso superior a 45 dias sujeita inclusão no cadastro de inadimplentes CADIN/PR
 Agora é possível recorrer à Ouvidoria da Copel pelo Site ou Mobile.
 A qualquer tempo pode ser solicitada o cancelamento de valores não relacionados à prestação do serviço de energia elétrica, como convênios e doações.
 Períodos Band. Tarif.: Vermelha P2: 25/07-23/08

Autenticação Mecânica

IDENTIFICAÇÃO
 45994129

Mês
 08/2018

Vencimento
 25/09/2018

Valor a Pagar
 630,43



NAO RECEBER - FATURA AGRUPADA

**COPEL**

Copel Distribuição S.A.
 José Izidoro Blazotto, 158 - B.L.C. - Mossunguá - Curitiba, PR - CEP 81200-240
 CNPJ: 04.366.898/0001-06 - IE: 90.233.073-99 - IM: 423.992-4



www.copel.com
 0800 51 00 116

MUNICIPIO DE MATINHOS
 AV JUSCELINO KUBITSCHKE DE OLIVEIRA, 900 - CLINICA DE
 FISIOTERAPIA
 BAL MATINHOS - MATINHOS - PR - CEP: 83260-000

85256 01 004 801302
 CNPJ 76.017.466/0001-81

Mês de referência:**Agosto/2018****Vencimento****25/09/2018****Unidade Consumidora:****47128836****VALOR A PAGAR****R\$ 1.135,13**

Responsabilidade da Manutenção de Iluminação Pública: Município 4139716158

FAT-01-20186695277045-67

see

Informações Técnicas

Nº Medidor: MD 0333169774 - TRIFASICO

Poder/Pnm-Ativ.de Apoio a Gestao de Saude

Leitura Anterior	Leitura Atual	Medido	Constante de Multiplicação	Total Faturado	Consumo Médio Diário	Data de Apresentação	Próxima Leitura Prevista
24/07/2018 39302	23/08/2018 40638	30 dias 1336 kWh	1	1336 kWh	44,53 kWh	10/09/2018	22/09/2018

Histórico de Consumo e Pagamento

Mês	kWh	Dt.Pgto.	Valor
07/2018	1427	24/08/2018	1.200,87
06/2018	1332	25/07/2018	968,50
05/2018	2170	20/06/2018	1.473,70
04/2018	2655	25/05/2018	1.772,25
03/2018	3106	25/04/2018	2.085,93
02/2018	2385	23/03/2018	1.642,32
01/2018	2363	23/02/2018	1.702,99
12/2017	1943	24/01/2018	1.496,33
11/2017	1343	20/12/2017	1.059,26
10/2017	1313	27/11/2017	1.000,13
09/2017	1113	25/10/2017	823,05
08/2017	954	25/09/2017	706,91

Valores Faturados**NOTA FISCAL/CONTA DE ENERGIA ELÉTRICA Nº 036.530.918- SÉRIE B**
Emitida em 23/08/2018

Produto Descrição	Un.	Consumo	Valor Unitário	Valor Total	Base Cálcl.	Allq. ICMS
ENERGIA ELETRICA CONSUMO	kWh	1.336	0,773451	1.033,33	1.033,33	29,00%
ENERGIA CONS. B.VERMELHA P2	kWh			101,80	101,80	29,00%

Indicadores de QualidadeConjunto: MATINHOS
Mês Ref.: 08/2018

	DIC	FIC	DMIC	DICRI	EUSD (R\$)
Realizado:	0,00	0,00	0,00	-	254,73
Limite Mensal:	4,59	3,17	2,52	12,22	
Limite Trimestral:	9,19	6,35	-	-	
Limite Anual:	18,38	12,70	-	-	

Tensão Contratada: 127/220 volts
Limite Adequado Tensão: 117 a 133/202 a 231 volts

O não cumprimento dos indicadores DIC, FIC, DMIC e DICRI definidos pela ANEEL resulta em compensação financeira ao consumidor pela concessionária no faturamento. É direito do consumidor solicitar a apuração destes indicadores a qualquer tempo.

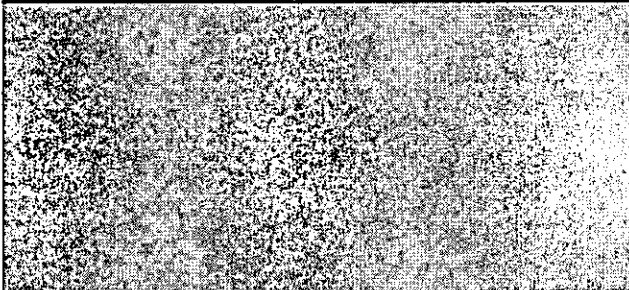
Reaviso de Vencimento

Base de Cálculo do ICMS 1.135,13	Valor ICMS 329,18	Valor Total da Nota Fiscal 1.135,13
Composição dos Valores		
Distribuição	197,51	
Enc. Setoriais	61,30	
Energia	451,83	
Transmissão	34,20	
Tributos	390,29	
Total	1.135,13	
Reservado ao Fisco		
B91C.DD95.4BD9.0088.E787.B091.FC3F.6924		

INCLUSO NA FATURA PIS R\$10,89 E COFINS R\$50,22 CONFORME RES. ANEEL 130/2005.
 FATURA AGRUPADA - NÃO RECEBER
 A PARTIR DE 01/08/2018 - PIS/PASEP 0,98% e COFINS 4,52%.
 Atraso superior a 45 dias sujeita inclusão no cadastro de inadimplentes CADIN/PR
 Agora é possível recorrer à Ouvidoria da Copel pelo Site ou Mobile.
 A qualquer tempo pode ser solicitado o cancelamento de valores não relacionados à prestação do serviço de energia elétrica, como convênios e doações.
 Períodos Band. Tarif.: Vermelha P2: 25/07-23/08

Autenticação Mecânica

IDENTIFICAÇÃO
47128836Mês
08/2018Vencimento
25/09/2018Valor a Pagar
1.135,13**COPEL**

NÃO RECEBER - FATURA AGRUPADA

**COPEL**

Copel Distribuição S.A.
 José Izidoro Biazotto, 158 bl.C - Mossunguá - Curitiba PR - CEP 81200-240
 CNPJ: 04.366.898/0001-06 - IE 90.233.073-99 - IM 423.992-4



www.copel.com
 0800 51 00 116

MUNICIPIO DE MATINHOS
 R LEA VIALE CURY - POSTO DE SAUDE
 BAL MATINHOS - MATINHOS - PR - CEP: 83260-000

85256 01 007 244200
 CNPJ 76.017.466/0001-61

Mês de referência**Agosto/2018****Vencimento****25/09/2018****Unidade Consumidora****49033360****VALOR A PAGAR****R\$ 1.346,51**

FAT-01-20186640737121-88

Responsabilidade da Manutenção de Iluminação Pública: Município 4139716158

URS

Informações Técnicas

Nº Medidor: MD 0833141946 - TRIFASICO

Poder/Ppm-Ativ. Medica Ambulat Restrita a Con

Leitura Anterior	Leitura Atual	Medido
11/07/2018 8520	10/08/2018 8679	30 dias 1590 kWh

Constante de Multiplicação

10

Total Faturado
1.590 kWh

Consumo Médio Diário

53,00 kWh

Data de Apresentação
10/09/2018

Próxima Leitura Prevista

11/09/2018

Histórico de Consumo e Pagamento

Mês	KWh	Dt. Pgto.	Valor
07/2018	1700	24/08/2018	1.367,02
06/2018	2540	25/07/2018	1.786,86
05/2018	4070	20/06/2018	2.737,31
04/2018	4200	25/05/2018	2.803,55
03/2018	4770	25/04/2018	3.234,73
02/2018	4450	23/03/2018	3.103,27
01/2018	4310	23/02/2018	3.206,43
12/2017	3560	24/01/2018	2.796,31
11/2017	2520	20/12/2017	1.959,09
10/2017	2850	27/11/2017	2.132,52
09/2017	2220	25/10/2017	1.650,19
08/2017	1760	25/09/2017	1.285,72

Valores Faturados**NOTA FISCAL/CONTA DE ENERGIA ELÉTRICA Nº 034.297.566- SÉRIE B**
Emitida em 10/08/2018

Produto Descrição	Un.	Consumo	Valor Unitário	Valor Total	Base Cál.	Allq. ICMS
ENERGIA ELETRICA CONSUMO	kWh	1.590	0,770912	1.225,75	1.225,75	29,00%
ENERGIA CONS. B.VERMELHA P2	kWh			120,76	120,76	29,00%

Indicadores de QualidadeConjunto: MATINHOS
Mês Ref.: 06/2018

	DIC	FIG	DMIC	DICRI	EUSD (R\$)
Realizado:	0,00	0,00	0,00	-	485,74
Limite Mensal:	4,59	3,17	2,52	12,22	
Limite Trimestral:	9,19	6,35	-	-	
Limite Anual:	18,38	12,70	-	-	

Tensão Contratada: 127/220 volts
Limite Adequado Tensão: 117 a 133/202 a 231 volts

O não cumprimento dos indicadores DIC, FIG, DMIC e DICRI definidos pela ANEEL resulta em compensação financeira ao consumidor pela concessionária no faturamento. É direito do consumidor solicitar a apuração destes indicadores a qualquer tempo.

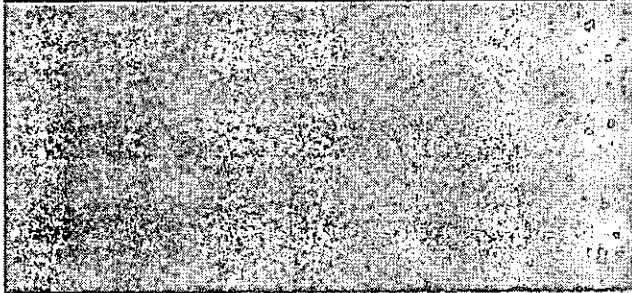
Reaviso de Vencimento

Base de Cálculo do ICMS 1.346,51	Valor ICMS 390,49	Valor Total da Nota Fiscal 1.346,51
Composição dos Valores		Reservado ao Fisco
Distribuição	235,08	CD6B.49CD.5489.9702.85A5.8E69.5300.C52B
Ene. Setoriais	72,98	
Energia	537,73	
Transmissão	40,70	
Tributos	460,08	
Total	1.346,51	

INCLUSO NA FATURA PIS R\$12,38 E COFINS R\$57,19 CONFORME RES. ANEEL 130/2005.
 FATURA AGRUPADA - NAO RECEBER
 A PARTIR DE 01/08/2018 - PIS/PASEP 0,98% e COFINS 4,52%.
 Atraso superior a 45 dias sujeita inclusão no cadastro de inadimplentes CADINPR
 Agora é possível recorrer à Ouvidoria da Copel pelo Site ou Mobile.
 A qualquer tempo pode ser solicitado o cancelamento de valores não relacionados a prestação do serviço de energia elétrica, como convênios e doações.
 Períodos Band. Tarif.: Vermelha P2:12/07-10/08

Autenticação Mecânica

IDENTIFICAÇÃO
49033360Mês
08/2018Vencimento
25/09/2018Valor a Pagar
1.346,51

NAO RECEBER - FATURA AGRUPADA



Copel Distribuição S.A.
 José Izidoro Biazzetto, 158-D.C. - Mossunguê - Curitiba - PR - CEP: 81200-240
 CNPJ: 04.388.898/0001-06 - IE: 90.233.073-99 - IM: 423.992-4



www.copel.com
 0800 51 00 116

MUNICIPIO DE MATINHOS
 AV PARANAGUA - POSTO DE SAUDE RIVEIRA
 CAIOBA - MATINHOS - PR - CEP: 83260-000

85256 01 003 322201
 CNPJ 76.017.466/0001-81

Mês de referência

Agosto/2018

Vencimento

25/09/2018

Unidade Consumidora

58218238

VALOR A PAGAR

R\$ 737,80

Responsabilidade da Manutenção de Iluminação Pública: Município 4139716158

FAT-01-20186606910921-20

UB7

Informações Técnicas

Nº Medidor: MD 0241642739 - TRIFASICO

Poder/Pgm-Ativ. Médica Ambulat Restrita a Con.

Leitura Anterior

03/07/2018
97869

Leitura Atual

02/08/2018
98742

Medido

30 dias
873 kWh

Constante de Multiplicação

1

Total Faturado

873 kWh

Consumo Médio Diário

29,10 kWh

Data de Apresentação

10/09/2018

Próxima Leitura Prevista

01/09/2018

Histórico de Consumo e Pagamento

Mês	kWh	Dt.Pgto.	Valor
07/2018	899	24/08/2018	696,68
06/2018	1142	25/07/2018	781,88
05/2018	1481	20/06/2018	990,05
04/2018	1400	25/05/2018	1.121,70
03/2018	1403	25/04/2018	957,48
02/2018	1875	23/03/2018	1.316,79
01/2018	1847	23/02/2018	1.400,56
12/2017	1277	24/01/2018	1.012,13
11/2017	1258	20/12/2017	969,80
10/2017	1512	27/11/2017	1.117,35
09/2017	1136	25/10/2017	847,81
08/2017	362	25/09/2017	262,08

Valores Faturados

NOTA FISCAL/CONTA DE ENERGIA ELÉTRICA Nº 033.079.573- SÉRIE B

Emitida em 02/08/2018

Produto Descrição	Un.	Consumo	Valor Unitário	Valor Total	Base Cál.	Allq. ICMS
ENERGIA ELETRICA CONSUMO	kWh	873	0,769336	671,63	671,63	29,00%
ENERGIA CONS. B.VERMELHA P2	kWh			66,17	66,17	29,00%

Indicadores de Qualidade

Conjunto: MATINHOS
 Mês Ref.: 08/2018

	DIC	FIG	DMIC	DICRI	EUSD (R\$)
Realizado:	0,00	0,00	0,00	-	218,39
Límite Mensal:	4,59	3,17	2,52	12,22	
Límite Trimestral:	9,19	6,35	-	-	
Límite Anual:	18,38	12,70	-	-	

Tensão Contratada: 127/220 volts
 Limite Adequado Tensão: 117 a 133/202 e 231 volts

O não cumprimento dos indicadores DIC, FIG, DMIC e DICRI definidos pela ANEEL resulta em compensação financeira ao consumidor pela concessionária no faturamento. É direito do consumidor solicitar a supressão destes indicadores a qualquer tempo.

Reaviso de Vencimento

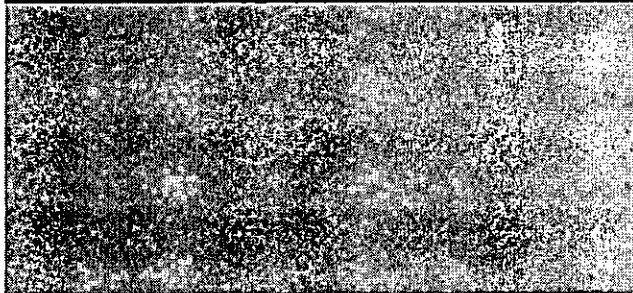

Base de Cálculo do ICMS	Valor ICMS	Valor Total da Nota Fiscal
737,80	213,96	737,80

Composição dos Valores	Reservado ao Fisco
Distribuição 129,06	C95C.F702.3789.EF2F.E206.0DB3.8BFA.B96C
Enc. Setoriais 40,06	
Energia 295,24	
Transmissão 22,34	
Tributos 251,10	
Total 737,80	

INCLUSO NA FATURA PIS R\$6,61 E COFINS R\$30,53 CONFORME RES. ANEEL 130/2005.
 FATURA AGRUPADA - NÃO RECEBER
 A PARTIR DE 01/08/2018 - PIS/PASEP 0,98% e COFINS 4,52%.
 Atraso superior a 45 dias sujeita inclusão no cadastro de inadimplentes CADIN/PR
 Agora é possível recorrer à Ouvidoria da Copel pelo Site ou Mobile.
 A qualquer tempo pode ser solicitado o cancelamento de valores não relacionados à prestação do serviço de energia elétrica, como convênios e doações.
 Períodos Band. Tarif.: Vermelha P2:04/07-02/08

IDENTIFICAÇÃO
 58218238

Mês
 08/2018

Autenticação Mecânica

Vencimento
 25/09/2018

Valor a Pagar
 737,80



NAO RECEBER - FATURA AGRUPADA

**COPEL**

Copel Distribuição S.A.
 José Izidoro Blazetto, 158 bl.C - Mossunguê - Curitiba PR - CEP 81200-240
 CNPJ: 04.368.898/0001-06 - IE: 90.233.073-99 - IM 423.992-4



www.copel.com
 0800-51 00 116

MUNICIPIO DE MATINHOS
 AV PARANAGUA - POSTO DE SAUDE PEREQUE
 CAIOBA - MATINHOS - PR - CEP: 83260-000

85256 01 014 249800
 CNPJ 76.017.466/0001-61

Mês de referência**Agosto/2018****Vencimento****25/09/2018****Unidade Consumidora****64587002****VALOR A PAGAR****R\$ 500,44**

FAT-01-20186609016757-60

Responsabilidade da Manutenção de Ilumina Pública: Município 4139716158

Informações Técnicas

N° Medidor: MD 0252741158 - TRIFASICO

Poder/Ppm-Ativ.de Atencao Ambulat Nao.Esp

Leitura Anterior	Leitura Atual	Medido	Constante de Multiplicação	Total Faturado	Consumo Médio Diário	Data de Apresentação	Próxima Leitura Prevista
04/07/2018 4887	03/08/2018 5479	30 dias 592 kWh	1	592 kWh	19,73 kWh	10/09/2018	03/09/2018

Histórico de Consumo e Pagamento

Mês	kWh	Dt.Pgto.	Valor
07/2018	626	24/08/2018	488,54
06/2018	729	25/07/2018	503,15
05/2018	802	20/06/2018	536,55
04/2018	869	25/05/2018	580,04
03/2018	552	25/04/2018	376,39
02/2018	417	23/03/2018	292,55
01/2018	650	23/02/2018	491,65
12/2017	672	24/01/2018	532,33
11/2017	681	20/12/2017	526,04
10/2017	713	27/11/2017	527,65
09/2017	726	25/10/2017	541,57
08/2017	605	25/09/2017	438,57

Valores Faturados**NOTA FISCAL/CONTA DE ENERGIA ELÉTRICA N° 032.884.767- SÉRIE B**

Emitida em 03/08/2018

Produto Descrição	Un.	Consumo	Valor Unitário	Valor Total	Base Cálculo	Aliq. ICMS
ENERGIA ELETTRICA CONSUMO	kWh	592	0,769527	455,56	455,56	29,00%
ENERGIA CONS. B.VERMELHA P2	kWh			44,88	44,88	29,00%

Indicadores de QualidadeConjunto: MATINHOS
Mês Ref.: 06/2018

	DIC	FIG	DMIC	DICRI	EUSD (R\$)
Realizado:	0,00	0,00	0,00	-	139,41
Limite Mensal:	4,59	3,17	2,52	12,22	
Limite Trimestral:	9,19	6,35	-	-	
Limite Anual:	18,38	12,70	-	-	

Tensão Contratada: 127/220 volts
Limite Adequado Tensão: 117 a 133/202 a 231 volts

O não cumprimento dos indicadores DIC, FIG, DMIC e DICRI definidos pela ANEEL resulta em compensação financeira ao consumidor pela concessionária no faturamento. É direito do consumidor solicitar a apuração destes indicadores a qualquer tempo.

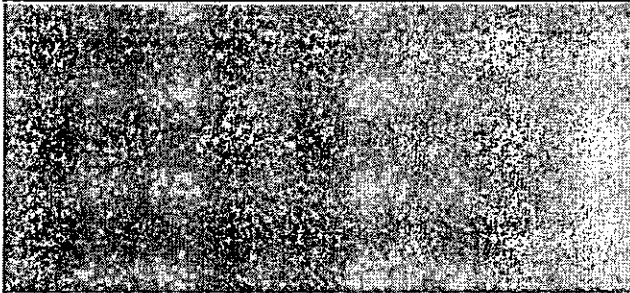
Reaviso de Vencimento

Base de Cálculo do ICMS 500,44	Valor ICMS 145,13	Valor Total da Nota Fiscal 500,44
Composição dos Valores	Reservado ao Fisco	
Distribuição 87,52 Enc. Setoriais 27,16 Energia 200,21 Transmissão 15,16 Tributos 170,40 Total 500,44	5118.5F00.67D3.016D.1B04.E551.108B.AF0F	

INCLUSO NA FATURA PIS R\$4,50 E COFINS R\$20,77 CONFORME RES. ANEEL 130/2005.
 FATURA AGRUPADA - NAO RECEBER
 A PARTIR DE 01/08/2018 - PIS/PASEP 0,98% e COFINS 4,52%.
 Atraso superior a 45 dias sujeita inclusão no cadastro de inadimplentes CADIN/PR
 Agora é possível recorrer à Ouvidoria da Copel pelo Site ou Mobile.
 A qualquer tempo pode ser solicitado o cancelamento de valores não relacionados à prestação do serviço de energia elétrica, como convênios e doações.
 Períodos Band. Tarif.: Vermelha P2:05/07-03/08

IDENTIFICAÇÃO
64587002Mês
08/2018

Autenticação Mecânica

Vencimento
25/09/2018Valor a Pagar
500,44**COPEL**

NAO RECEBER - FATURA AGRUPADA



Copel Distribuição S.A.
 José Izidoro Biazzotto, 158 b/C - Mossunguá - Curitiba PR - CEP 81200-240
 CNPJ: 04.368.898/0001-06 - IE 90.233.073-99 - IM 423.932-4



www.copel.com
 0800-51 00 116

MUNICIPIO DE MATINHOS
 AV DR JOSE ARTUR ZANLUTTI - CLINICA DE FISIOTERAPIA
 SERTAOZINHO - MATINHOS - PR - CEP: 83260-000

85256 01 009 294001
 CNPJ 76.017.466/0001-61

Mês de referência

Agosto/2018

Vencimento

25/09/2018

Unidade Consumidora

67881700

VALOR A PAGAR

R\$ 84,78

FAT-01-20186666077498-88

Responsabilidade da Manutenção de Iluminação Pública: Município 4139716158

Informações Técnicas

Nº Medidor: MD 0994541332 - TRIFASICO

Poder/Ppm-Ativ.de Apoio a Gestao de Saude

Leitura Anterior	Leitura Atual	Medido
17/07/2018 35813	16/08/2018 35813	30 dias 0 kWh

Constante de Multiplicação

1

Total Faturado
100 kWh

Consumo Médio Diário

0,00 kWh

Data de Apresentação
10/09/2018

Próxima Leitura Prevista

17/09/2018

Histórico de Consumo e Pagamento

Mês	kWh	Dt.Pgto.	Valor
07/2018	100	24/08/2018	81,28
06/2018	100	25/07/2018	71,29
05/2018	100	20/06/2018	67,54
04/2018	100	25/05/2018	66,74
03/2018	100	25/04/2018	67,46
02/2018	100	23/03/2018	69,30
01/2018	100	23/02/2018	73,29
12/2017	100	24/01/2018	77,76
11/2017	100	20/12/2017	78,30
10/2017	100	27/11/2017	75,40
09/2017	100	25/10/2017	74,17
08/2017	100	25/09/2017	73,50

Valores Faturados

NOTA FISCAL/CONTA DE ENERGIA ELÉTRICA Nº 035.299.067 - SÉRIE B

Emitida em 16/08/2018

Produto Descrição	Un.	Consumo	Valor Unitário	Valor Total	Base Cál.	Aliq. ICMS
CUSTO DISP SISTEMA	kWh	100	0,771800	77,18	77,18	29,00%
ENERGIA CONS. B.VERMELHA P2	kWh			7,60	7,60	29,00%

Indicadores de Qualidade

Conjunto: MATINHOS
 Mês Ref.: 06/2018

	DIC	FIG	DMIC	DIGRI	EUSD (R\$)
Realizado:	0,00	0,00	0,00	-	19,12
Limite Mensal:	4,59	3,17	2,52	12,22	
Limite Trimestral:	9,19	6,35	-	-	
Limite Anual:	18,38	12,70	-	-	

Tensão Contratada: 127/220 volts
 Limite Adequado Tensão: 117 a 133/202 a 231 volts

O não cumprimento dos indicadores DIC, FIG, DMIC e DIGRI definidos pela ANEEL resulta em compensação financeira ao consumidor pela concessionária no faturamento. É direito do consumidor solicitar a apuração destes indicadores a qualquer tempo.

Reaviso de Vencimento

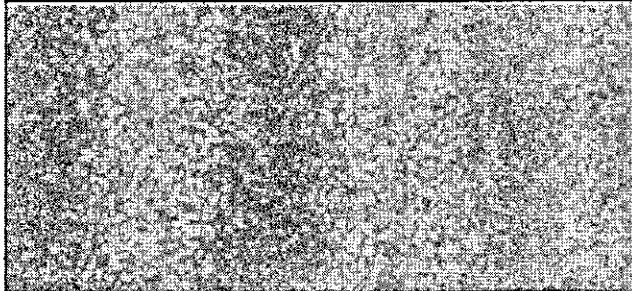

Base de Cálculo do ICMS 84,78	Valor ICMS 24,58	Valor Total da Nota Fiscal 84,78
Composição dos Valores		Reservado ao Fisco
Distribuição	14,78	F33B.5EF5.4583.5515.F79A.0611.EAE3.42AA
Enc. Setoriais	4,59	
Energia	33,82	
Transmissão	2,56	
Tributos	29,04	
Total	84,78	

INCLUSO NA FATURA PIS R\$0,79 E COFINS R\$3,67 CONFORME RES. ANEEL 130/2005.
 FATURA AGRUPADA - NAO RECEBER
 A PARTIR DE 01/08/2018 - PIS/PASEP 0,98% e COFINS 4,52%
 Atraso superior a 45 dias sujeita inclusão no cadastro de inadimplentes CADIN/PR
 Agora é possível recorrer à Ouvidoria da Copel pelo Site ou Mobile.
 A qualquer tempo pode ser solicitado o cancelamento de valores não relacionados à prestação do serviço de energia elétrica, como convênios e doações.
 Períodos Band.Tarif.: Vermelha P2:18/07-16/08

IDENTIFICAÇÃO
 67881700

Mês
 08/2018

Autenticação Mecânica

Vencimento
 25/09/2018

Valor a Pagar
 84,78



NAO RECEBER - FATURA AGRUPADA



Copel Distribuição S.A.
José Izidoro Biazetto, 158 bl.C. - Mossunguê - Curitiba PR - CEP: 81200-240
CNPJ: 04.368.898/0001-06 - IE: 90.233.078-99 - IM: 423.992-4



www.copel.com
0800 51 00 116

MUNICIPIO DE MATINHOS
AV JUSCELINO KUBITSCHEK DE OLIVEIRA, 171 - CENTRO DE
ASSISTENCIA SOCIAL
BAL MATINHOS - MATINHOS - PR - CEP: 83260-000
85256 01 006 276000
CNPJ 76.017.466/0001-61

Mês de referência

Agosto/2018

Vencimento

25/09/2018

Unidade Consumidora:

85929255

VALOR A PAGAR

R\$ 1.573,78

FAT-01-20186620517898-39

Responsabilidade da Manutenção de Ilumina Pública: Município 4139716158

Informações Técnicas

Nº Medidor: MD 0290469735 - TRIFASICO

Poder/Ppm-Adm Pública em Geral

Leitura Anterior

06/07/2018
970957

Leitura Atual

07/08/2018
72817

Medido

32 dias
1860 kWh

Constante de
Multiplicação

1

Total Faturado

1860 kWh

Consumo
Médio Diário

58,12 kWh

Data de
Apresentação

10/09/2018

Próxima Leitura
Prevista

05/09/2018

Histórico de Consumo e Pagamento

Mês	kWh	Dt. Pgto.	Valor
07/2018	1719	24/08/2018	1.353,23
06/2018	2677	25/07/2018	1.859,89
05/2018	4368	20/06/2018	2.930,15
04/2018	4798	25/05/2018	3.202,70
03/2018	4502	25/04/2018	3.060,29
02/2018	4369	23/03/2018	3.056,92
01/2018	4276	23/02/2018	3.217,22
12/2017	3175	24/01/2018	2.504,56
11/2017	2496	20/12/2017	1.933,61
10/2017	2673	27/11/2017	1.984,36
09/2017	1819	25/10/2017	1.355,15
08/2017	2058	25/09/2017	1.497,76

Valores Faturados

NOTA FISCAL/CONTA DE ENERGIA ELÉTRICA Nº 032.307.173- SÉRIE B
Emitida em 07/08/2018

Produto Descrição	Un.	Consumo	Valor Unitário	Valor Total	Base Cálc.	Allq. ICMS
ENERGIA ELETTRICA CONSUMO	kWh	1.860	0,770237	1.432,64	1.432,64	29,00%
ENERGIA CONS. B.VERMELHA P2	kWh			141,14	141,14	29,00%

Indicadores de Qualidade

Conjunto: MATINHOS
Mês Ref.: 06/2018

	DIC	FIC	DMIC	DICRI	EUSD (R\$)
Realizado:	0,00	0,00	0,00	-	511,94
Límite Mensal:	4,59	3,17	2,52	12,22	
Límite Trimestral:	9,19	6,35	-	-	
Límite Anual:	18,38	12,70	-	-	

Tensão Contratada: 127/220 volts
Limite Adequado Tensão: 117 a 133/202 a 231 volts

O não cumprimento dos indicadores DIC, FIC, DMIC e DICRI definidos pela ANEEL resulta em compensação financeira ao consumidor pela concessionária no faturamento. É direito do consumidor solicitar a apuração destes indicadores a qualquer tempo.

Reaviso de Vencimento

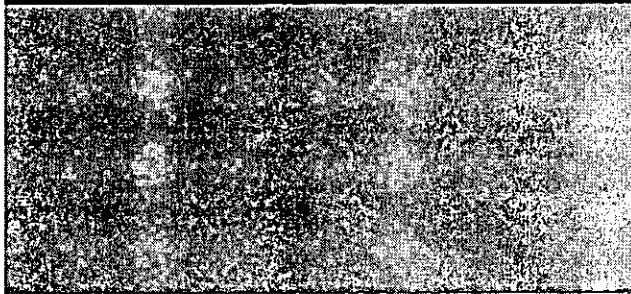

Base de Cálculo do ICMS	Valor ICMS	Valor Total da Nota Fiscal
1.573,78	456,40	1.573,78

Composição dos Valores	Reservado ao Fisco
Distribuição 274,98	C024.18B8.D372.1A1B.1913.52A9.84C1.32E7
Enc. Setoriais 85,35	
Energia 629,04	
Transmissão 47,61	
Tributos 536,80	
Total 1.573,78	

INCLUSO NA FATURA PIS R\$14,31 E COFINS R\$66,09 CONFORME RES. ANEEL 130/2005.
FATURA AGRUPADA - NAO RECEBER
A PARTIR DE 01/09/2018 - PIS/FASEP 0,98% e COFINS 4,52%.
Atraso superior a 45 dias sujeita inclusão no cadastro de inadimplentes CADIN/PR
Agora é possível recorrer à Ouvidoria da Copel pelo Site ou Mobile.
A qualquer tempo pode ser solicitado o cancelamento de valores não relacionados à prestação do serviço de energia elétrica, como convênios e doações.
Períodos Band.Tarif.: Vermelha P2:07/07-07/08

Autenticação Mecânica

IDENTIFICAÇÃO
85929255

Mês
08/2018

Vencimento
25/09/2018

Valor a Pagar
1.573,78



NAO RECEBER - FATURA AGRUPADA

**COPEL**

Copel Distribuição S.A.
 José Izidoro Biazetto, 158 bl.C - Mossunguá - Curitiba PR - CEP 81200-240
 CNPJ: 04.368.998/0001-06 - IE 90.233.073-99 - IM 423.992-4



www.copel.com
 0800 51 00 116

MUNICIPIO DE MATINHOS
 R BITURUNA, 180 - POSTO DE SAUDE
 SERTAOZINHO - MATINHOS - PR - CEP: 83260-000

 CNPJ 76.017.466/0001-61

Mês de referência
Agosto/2018
 Vencimento
25/09/2018

Unidade Consumidora
98175467
 VALOR A PAGAR
R\$ 685,53

Responsabilidade da Manutenção de Iluminação Pública: Município 4139716158

FAT-01-20186666076220-66

URS

Informações Técnicas

Nº Medidor: MD 0342241076 - TRIFASICO

Poder/Ppm-Adm.Pública em Geral

Leitura Anterior	Leitura Atual	Medido	Constante de Multiplicação	Total Faturado	Consumo Médio Diário	Data de Apresentação	Próxima Leitura Prevista
17/07/2018 19342	16/08/2018 20159	30 dias 817 kWh	1	817 kWh	27,23 kWh	10/09/2018	17/09/2018

Histórico de Consumo e Pagamento

Mês	kWh	Dt.Pgto.	Valor
07/2018	784	24/08/2018	631,67
06/2018	752	25/07/2018	536,13
05/2018	894	20/06/2018	603,97
04/2018	1149	25/05/2018	766,95
03/2018	1318	25/04/2018	889,88
02/2018	1257	23/03/2018	871,34
01/2018	1099	23/02/2018	804,76
12/2017	730	24/01/2018	567,66
11/2017	514	20/12/2017	402,49
10/2017	498	27/11/2017	375,69
09/2017	384	25/10/2017	284,83
08/2017	426	25/09/2017	312,90

Valores Faturados

NOTA FISCAL/CONTA DE ENERGIA ELÉTRICA Nº 035.700.126- SÉRIE B
 Emitida em 16/08/2018

Produto Descrição	Un.	Consumo	Valor Unitário	Valor Total	Base Cál.	Aliq. ICMS
ENERGIA ELETRICA CONSUMO	kWh	817	0,772069	630,78	630,78	29,00%
ENERGIA CONS. B.VERMELHA P2	kWh			62,14	62,14	29,00%
CRED VIOL META CONT	(02)			-7,39		

Indicadores de Qualidade

Conjunto: MATINHOS
 Mês Ref.: 06/2018

	DIC	FIG	DMIC	DICRI	EUSD (R\$)
Realizado:	6,50	1,00	0,00	-	-
Limite Mensal:	4,59	3,17	2,52	12,22	143,81
Limite Trimestral:	9,19	6,35	-	-	-
Limite Anual:	18,38	12,70	-	-	-

Tensão Contratada: 127/220 volts
 Limite Adequado Tensão: 117 a 133/202 a 231 volts

O não cumprimento dos indicadores DIC, FIG, DMIC e DICRI definidos pela ANEEL resulta em compensação financeira ao consumidor pela concessionária no faturamento. É direito do consumidor solicitar a apuração destes indicadores a qualquer tempo.

Reaviso de Vencimento

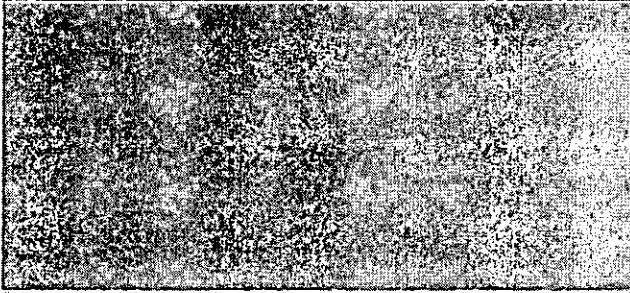

Base de Cálculo do ICMS 692,92	Valor ICMS 200,94	Valor Total da Nota Fiscal 685,53
Composição dos Valores		Reservado ao Fisco
Distribuição	120,78	78E2.2D2D.81F0.C908.9639.31A8.2C52.B23E
Enc. Setoriais	37,49	
Energia	276,31	
Transmissão	20,91	
Tributos	237,43	
Total	692,92	

CONSUMO ESTIMADO POR IMPEDIMENTO DE LEITURA - MEDIDOR MAL POSICIONADO/SUJO INCLUSO NA FATURA PIS R\$6,50 E COFINS R\$29,99 CONFORME RES. ANEEL 130/2005.
 FATURA AGRUPADA - NAO RECEBER
 A PARTIR DE 01/08/2018 - PIS/PASEP 0,98% e COFINS 4,52%.
 Atraso superior a 45 dias sujeita inclusão no cadastro de inadimplentes CADIN/PR
 Agora é possível recorrer à Ouvidoria da Copel pelo Site ou Mobile.
 A qualquer tempo pode ser solicitado o cancelamento de valores não relacionados à prestação do serviço de energia elétrica, como convênios e doações.
 Períodos Band. Tarif.: Vermelha P2: 16/07-16/08

IDENTIFICAÇÃO
 98175467

Mês
 08/2018

Autenticação Mecânica

Vencimento
 25/09/2018

Valor a Pagar
 685,53

**COPEL**

NAO RECEBER - FATURA AGRUPADA

**COPEL**

Copel Distribuição S.A.
 José Izidoro Blazettig, 158 bl.C - Mosangua - Curitiba PR - CEP: 81200-240
 CNPJ: 04.368.898/0001-06 - IE: 90.233.073-99 - IM: 423.992-4



www.copel.com
 0800.51.00.116

MUNICIPIO DE MATINHOS
 R JAGUAPITA, 0 - POSTO DE SAUDE DA FAMILIA
 PRAIA GRANDE - MATINHOS - PR - CEP: 83260-000
 CNPJ 76.017.466/0001-61

Mês de referência
Agosto/2018
 Vencimento
25/09/2018

Unidade Consumidora
98256424
 VALOR A PAGAR
R\$ 430,27

Responsabilidade da Manutenção de Iluminação Pública: Município 4139716158

FAT-01-20186609017101-74

CBS

Informações Técnicas

Nº Medidor: MD 0342241354 - TRIFASICO

Poder/Ppm-Adm Pública em Geral

Leitura Anterior	Leitura Atual	Medido	Constante de Multiplicação	Total Faturado	Consumo Médio Diário	Data de Apresentação	Próxima Leitura Prevista
04/07/2018 18732	03/08/2018 19241	30 dias 509 kWh	1	509 kWh	16,96 kWh	10/09/2018	03/09/2018

Histórico de Consumo e Pagamento

Mês	kWh	Dt. Pgto.	Valor
07/2018	485	24/08/2018	378,52
06/2018	814	25/07/2018	561,82
05/2018	1126	20/06/2018	753,30
04/2018	1128	25/05/2018	752,93
03/2018	899	25/04/2018	613,02
02/2018	1169	23/03/2018	820,16
01/2018	991	23/02/2018	749,58
12/2017	715	24/01/2018	566,39
11/2017	679	20/12/2017	524,49
10/2017	708	27/11/2017	520,45
09/2017	610	25/10/2017	455,03
08/2017	475	25/09/2017	344,31

Valores Faturados**NOTA FISCAL/CONTA DE ENERGIA ELÉTRICA Nº 032.895.860- SÉRIE B**
Emitida em 03/08/2018

Produto Descrição	Un.	Consumo	Valor Unitário	Valor Total	Base Cálculo	Allq. ICMS
ENERGIA ELETRICA CONSUMO	kWh	509	0,769509	391,68	391,68	29,00%
ENERGIA CONS. B.VERMELHA P2	kWh			38,59	38,59	29,00%

Indicadores de QualidadeConjunto: PRAIA DE LESTE
Mês Ref.: 06/2018

	DIC	FIC	DMIC	DICRI	EUSD (R\$)
Realizado:	0,00	0,00	0,00	-	-
Limite Mensal:	4,71	3,17	2,60	12,22	155,66
Limite Trimestral:	9,43	6,35	-	-	-
Limite Anual:	18,86	12,70	-	-	-

Tensão Contratada: 127/220 volts
Limite Adequado Tensão: 117 a 133/202 a 231 volts

O não cumprimento dos indicadores DIC, FIC, DMIC e DICRI definidos pela ANEEL resulta em compensação financeira ao consumidor pela concessionária no faturamento. É direito do consumidor solicitar a apuração destes indicadores a qualquer tempo.

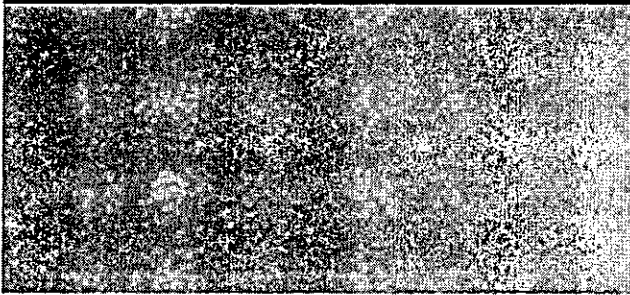
Reaviso de Vencimento

Base de Cálculo do ICMS	Valor ICMS	Valor Total da Nota Fiscal
430,27	124,78	430,27

Composição dos Valores	Reservado ao Fisco
Distribuição 75,25	191D.78BE.05B8.6C48.EAF0.4685.BF09.867A
Enc. Setoriais 23,35	
Energia 172,13	
Transmissão 13,03	
Tributos 146,51	
Total 430,27	

INCLUSO NA FATURA PIS R\$3,87 E COFINS R\$17,86 CONFORME RES. ANEEL 130/2005.
 FATURA AGRUPADA - NÃO RECEBER
 A PARTIR DE 01/08/2018 - PIS/PASEP 0,98% e COFINS 4,52%
 Atraso superior a 45 dias sujeita inclusão no cadastro de inadimplentes CADIN/PR
 Agora é possível recorrer à Ouvidoria da Copel pelo Site ou Mobile.
 A qualquer tempo pode ser solicitado o cancelamento de valores não relacionados à prestação do serviço de energia elétrica, como convênios e doações.
 Períodos Band. Tarif.: Vermelha P2: 05/07-03/08

IDENTIFICAÇÃO
98256424Mês
08/2018

Autenticação Mecânica

Vencimento
25/09/2018Valor a Pagar
430,27**COPEL**

NÃO RECEBER - FATURA AGRUPADA

**COPEL**

Copel Distribuição S.A.
 José Izidoro Biazotto, 158 - Bl. C - Mossunguá - Curitiba PR - CEP 81200-240
 CNPJ: 04.368.898/0001-08 - IE: 90.233.073-99 - IM: 423.992-4



www.copel.com
 0800 51 00 116

MUNICIPIO DE MATINHOS
 R STA CATARINA, 896 - POSTO DE SAUDE
 TABULEIRO - MATINHOS - PR - CEP: 83260-000
 CNPJ 76.017.468/0001-61

Mês de referência:

Agosto/2018

Vencimento

25/09/2018

Unidade Consumidora

103096469

VALOR A PAGAR

R\$ 395,06

FAT-01-20186695251347-50

Responsabilidade da Manutenção de Ilumina Pública: Município 4139716158

OBS

Informações Técnicas

Nº Medidor: MD 0341741978 - TRIFASICO

Poder/Ppm-Adm. Publica em Geral

Leitura Anterior

Leitura Atual

Medido

Constante de Multiplicação

Total Faturado

Consumo Médio Diário

Data de Apresentação

Próxima Leitura Prevista

24/07/2018
639623/08/2018
686130 dias
465 kWh

1

465 kWh

15,50 kWh

10/09/2018

22/09/2018

Histórico de Consumo e Pagamento

Mês	kWh	Dt. Pgto.	Valor
07/2018	410	24/08/2018	345,03
06/2018	385	25/07/2018	279,88
05/2018	824	20/06/2018	559,56
04/2018	1093	25/05/2018	729,57
03/2018	1134	25/04/2018	754,13
02/2018	415	23/03/2018	285,66
01/2018	100	23/02/2018	91,64
12/2017	0		
11/2017	0		
10/2017	0		
09/2017	0		
08/2017	0		

Valores Faturados**NOTA FISCAL/CONTA DE ENERGIA ELÉTRICA Nº 036.530.715- SÉRIE B**
Emitida em 23/08/2018

Produto Descrição	Un.	Consumo	Valor Unitário	Valor Total	Base Cál.	Allq. ICMS
ENERGIA ELETRICA CONSUMO	kWh	465	0,773398	359,63	359,63	29,00%
ENERGIA CONS. B.VERMELHA P2	kWh			35,43	35,43	29,00%

Indicadores de QualidadeConjunto: MATINHOS
Mês Ref.: 08/2018

	DIC	FIC	DMIC	DICRI	EUSD (R\$)
Realizado:	0,00	0,00	0,00	-	73,62
Limite Mensal:	4,59	3,17	2,52	12,22	
Limite Trimestral:	9,19	6,35	-	-	
Limite Anual:	18,38	12,70	-	-	

Tensão Contratada: 127/220 volts
Limite Adequado Tensão: 117 a 133/202 a 231 volts

O não cumprimento dos indicadores DIC, FIC, DMIC e DICRI definidos pela ANEEL resulta em compensação financeira ao consumidor pela concessionária no faturamento. É direito do consumidor solicitar a apuração destes indicadores a qualquer tempo.

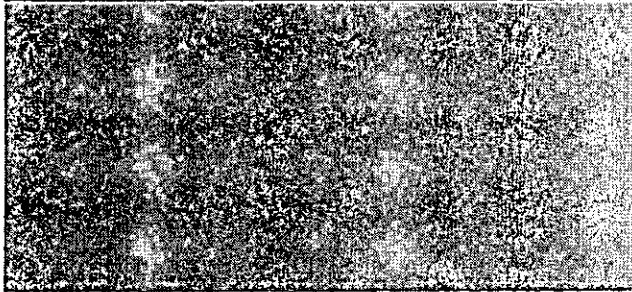
Reaviso de Vencimento

Base de Cálculo do ICMS	Valor ICMS	Valor Total da Nota Fiscal
395,06	114,58	395,06

Composição dos Valores	Reservado ao Fisco
Distribuição: 68,74	13B4.5449.8ED7.2E3A.0AFE.2BA6.DF0D.0DC1
Enc. Setoriais: 21,33	
Energia: 157,26	
Transmissão: 11,90	
Tributos: 135,83	
Total: 395,06	

INCLUSO NA FATURA PIS R\$3,79 E COFINS R\$17,48 CONFORME RES. ANEEL 130/2005.
 FATURA AGRUPADA - NAO RECEBER
 A PARTIR DE 01/08/2018 - PIS/PASEP 0,98% e COFINS 4,52%.
 Atraso superior a 45 dias sujeita inclusão no cadastro de inadimplentes CADIN/PR
 Agora é possível recorrer à Ouvidoria da Copel pelo Site ou Mobile.
 A qualquer tempo pode ser solicitado o cancelamento de valores não relacionados à prestação do serviço de energia elétrica, como convênios e doações.
 Períodos Band. Tarif.: Vermelha P2: 25/07-23/08

Autenticação Mecânica

IDENTIFICAÇÃO
103096469Mês
08/2018Vencimento
25/09/2018Valor a Pagar
395,06**COPEL**

NAO RECEBER - FATURA AGRUPADA

IDENTIFICAÇÃO
15995262

Mês
08/2018

Vencimento
25/09/2018

Valor à Pagar
17.355,87

83650000173 7 55870111000 6 00101020186 9 72840239526 9

