



PREFEITURA MUNICIPAL DE MATINHOS

SECRETARIA MUNICIPAL DE FINANÇAS

CNPJ: 76.017.466/0001-61 CEP: 83.260-000
End.: Rua Pastor Elias Abrahão, 22 Fone: 3971-6006
Fax: 3971-6006 E-mail: financas@matinhos.pr.gov.br

NOTA DE EMPENHO

Nº do Empenho/Tipo
000232/18 EstimativaOrçamentario

ORGÃO 7-SECRETARIA MUN DE ASSISTENCIA SOC UNIDADE ORÇAMENTÁRIA 01 GABINETE DO SECRETARIO
DOT. 08.244.0105.2.013.3390.39.43.99 SERVICOS DE ENERGIA ELETRIC Nº CONTA 599

CREADOR 112-COPEL DISTRIBUICAO S/A CPF/CNPJ 04.368.898/0001-06
ENDEREÇO JOSE IZIDORO BIAZETTO 158 FONE CIDADE CURITIBA PR

LICITAÇÃO Nao se Aplica NÚMERO SOLICITAÇÃO SEC ASS SO PROC. COMPRA EMISSÃO 12.01.18 12.01.18

VALOR ORÇADO 162.000,00 SALDO ANTERIOR 140.382,08 VALOR DO EMPENHO 18.000,00 SALDO ATUAL 122.382,08

ITEM	QUANT.	UNID.	ESPECIFICAÇÃO	VALOR UNITÁRIO	VALOR TOTAL
1	1		REF. ESTIMATIVA COM DESPESA DE SERVICOS DE ENERGIA ELETRICA. SECRETARIA DE ASSISTENCIA SOCIAL SECRETARIA	18000,0000	18.000,00
			Jan/18 R\$ 862,70 (Venc. 25/02)		
			Fev/18 R\$ 914,83 (Venc. 25/03)		
			MAR/18 R\$ 1.859,05 (VENC. 25/04)		
			ABR/18 R\$ 1.565,89 (VENC. 25/05)		
			Mai/18 R\$ 1.293,91 (VENC. 25/06)		
			JUN/18 R\$ 858,05 (VENC: 25/07)		
			JUL/18 R\$ 277,93 (Venc 25/08)		

CONTRATO REDUZIDA 00616
FONTE DE RECURSO 0-Recursos Ordinarios (Livres) - Exercic TOTAL LIQUIDO 18.000,00

CONFERENTE
IVO MENDES JÚNIOR
CRC/PR 017.434/O-2

TESOURARIA
DATA DE PAGTO 25/09
CHEQUE Nº 006 CC 179

BANCO 399
TESOUREIRO

ORDENADOR DA DESPESA
RUY HAUER REICHERT
Prefeito Municipal

EMITIDO 12/01/18
LIQUIDAÇÃO
EMITENTE

RECIBO
DECLARO(AMOS) PARA OS DEVIDOS FINS QUE RECEBI(EMOS) A IMPORTÂNCIA DESTA GUIA DE PAGAMENTO, CORRESPONDENTE AO ACIMA DESCRITO, E PELA QUAL DOU(AMOS) PLENA E IRREVOGÁVEL QUITAÇÃO
EM: 11

NOME/CPF ASSINATURA

AG0/18 R\$ 423,67 (Venc 25/09)



PREFEITURA MUNICIPAL DE MATINHOS
ESTADO DO PARANÁ
SECRETARIA MUNICIPAL DE ASSISTÊNCIA SOCIAL

Ofício Nº 07/18

MATINHOS, 04/01/2018

Ao Gabinete

Senhor Prefeito,

SOLICITAMOS SUA AUTORIZAÇÃO DE EMPENHO PARA PAGAMENTO DE AQUISIÇÃO DE PRODUTOS CONFORME ABAIXO:

EMPRESA: COPEL

CNPJ: Nº 76.483.817/0001-2076.484.013/0001-45

FONTE: SMAS, 743, 736, 935, 936, SCFV

ITEM	ESPECIFICAÇÃO	QUANT. TOTAL LICITADA	UNID.	LICITADO P/ A SECRETARIA	ESTOQUE		QUANTIDADE SOLICITADA	PERÍODO DIAS	SALDO		VALOR UNITÁRIO	VALOR EMPENHO
					CONTÁBIL	FÍSICO			CONTÁBIL	FÍSICO		
1	SMAS	599	UNID.				12				R\$ 1.500,00	R\$ 18.000,00
2	CCI TABULEIRO		UNID.	1351			12				R\$ 1.000,00	R\$ 12.000,00
3	CCI BOM RETIRO		UNID.	1351			12				R\$ 1.000,00	R\$ 12.000,00
4	CCI GAIVOTAS		UNID.	1351			12				R\$ 1.000,00	R\$ 12.000,00
5	CASA LAR		UNID.	1737			12				R\$ 1.000,00	R\$ 12.000,00
6	CCP		UNID.	997			12				R\$ 1.000,00	R\$ 12.000,00
7	CRAS MANGUE SECO	1072	UNID.				12				R\$ 1.000,00	R\$ 12.000,00
8	CONSELHO TUTELAR	624	UNID.				12				R\$ 1.000,00	R\$ 12.000,00
9	CREAS	1129	UNID.				12				R\$ 1.000,00	R\$ 12.000,00
10	PET	817	UNID.				12				R\$ 1.000,00	R\$ 12.000,00
11	CRAS TABULEIRO	1072	UNID.				12				R\$ 1.000,00	R\$ 12.000,00
												R\$ 138.000,00

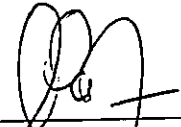
Departamento solicitante
CLAUDIR LOURENÇO
Diretor Geral da Secretaria Municipal de
Assistência Social de Matinhos
Decreto nº709/2017

Secretário Solicitante
EUNICE VIGANÓ DALMORA
Secretária Municipal de Assistência Social
Decreto 104/2017

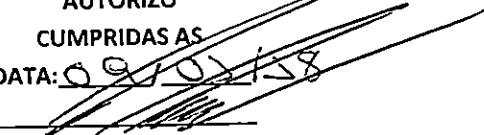
AUTORIZO
CUMPRIDAS AS
DATA: 09/01/18

RUY HAUER REICHERT
Prefeito Municipal

COPEL

Copel Distribuição S.A.
Rua José Izidoro Albuquerque, 138 - Curitiba - PR - 81.200-210
CNPJ 04.558.084/0001-06 Fone: 011 30.253.073-99 Fax: 011 30.253.072-4

pagina 1 / 2

www.copel.com



MUNICIPIO DE MATINHOS
R PST. ELIAS ABRAHAO, 22
BAL. MATINHOS - MATINHOS - PR - CEP: 83250-000
CNPJ 76.017.466/0001-51

Assistencia

Mês de referência

Agosto/2018

Nº de Identificação

15995262

Vencimento

25/09/2018

VALOR

R\$ 2.420,27

AGP-01-20186728402389-34

DOCUMENTO DE COBRANÇA

Produto

Valor Total

Notas Fiscais de Energia
VALOR TOTAL A PAGAR

2.420,27
2.420,27

CREAS	R\$	336,44	Eup	244
CRAS	R\$	473,08	Eup	239
CCP	R\$	505,55	Eup	238
PETI	R\$	373,64	Eup	245
CCI	R\$	307,89	Eup	234
SEC.	R\$	423,67	Eup	232

AUTORIZO
CUMPRIDAS AS FORMALIDADES LEGAIS
DATA: 18/09/18

Ruy Hauer Reichert
Prefeito Municipal

Atesto que os () materiais () serviços
discriminados neste documento fiscal
foram entregues em perfeitas condições
de uso e que são destinados.

Assinatura do Secretário
EUNICE VIGANÓ DALMORA
Secretária Municipal de Assistência Social
Decreto 104/2017

**COPEL**

Copel Distribuição S.A.
 José Izidoro Blazetto, 1588 - bl. C - Mossunguê - Curitiba PR - CEP 81200-240
 CNPJ: 04.368.898/0001-06 - IE 90.233.073-99 - IM 423.992-4



www.copel.com
 0800 51 00 116

MUNICÍPIO DE MATINHOS
 R MD TEREZA DE CALCUTA, 97 - PETI
 CAIOBA - MATINHOS - PR - CEP: 83260-000

85256 01 019 393200
 CNPJ 76.017.466/0001-61

Mês de referência:

Agosto/2018

Vencimento

25/09/2018

Unidade Consumidora:

6252591

VALOR A PAGAR

R\$ 336,44

FAT-01-20186695251877-44

Responsabilidade da Manutenção de Iluminação Pública: Município 4139716158

CREAS 1000

Informações Técnicas

Nº Medidor: MD 0352843965 - TRIFASICO

Poder/Com. Adm. Pública em Geral

Leitura Anterior

24/07/2018
10956

Leitura Atual

23/08/2018
11354

Medido

30 dias
396 kWh

Constante de Multiplicação

1

Total Faturado

396 kWh

Consumo Médio Diário

13,20 kWh

Data de Apresentação

10/09/2018

Próxima Leitura Prevista

22/09/2018

Histórico de Consumo e Pagamento

Mês	kWh	Dt. Pgto.	Valor
07/2018	442	24/08/2018	371,95
06/2018	395	25/07/2018	287,17
05/2018	482	20/06/2018	327,31
04/2018	585	25/05/2018	390,49
03/2018	625	25/04/2018	418,67
02/2018	352	23/03/2018	242,49
01/2018	130	23/02/2018	93,75
12/2017	407	24/01/2018	313,42
11/2017	320	21/12/2017	252,39
10/2017	263	27/11/2017	200,30
09/2017	271	25/10/2017	200,36
08/2017	277	25/09/2017	205,23

Valores Faturados**NOTA FISCAL/CONTA DE ENERGIA ELÉTRICA Nº 036.527.609- SÉRIE B**
Emitida em 23/08/2018

Produto Descrição	Un.	Consumo	Valor Unitário	Valor Total	Base Cál.	Aliq. ICMS
ENERGIA ELETRICA CONSUMO	kWh	396	0,773409	306,27	306,27	29,00%
ENERGIA CONS. B.VERMELHA P2	kWh			30,17	30,17	29,00%

Indicadores de QualidadeConjunto: MATINHOS
Mês Ref.: 06/2018

	DIC	FIC	DMIC	DICRI	EUSD (R\$)
Realizado:	0,00	0,00	0,00	-	-
Limite Mensal:	4,59	3,17	2,52	12,22	75,53
Limite Trimestral:	9,19	6,35	-	-	-
Limite Anual:	18,38	12,70	-	-	-

Tensão Contratada: 127/220 volts
Limite Adequado Tensão: 117 a 133/202 a 231 volts

O não cumprimento dos indicadores DIC, FIC, DMIC e DICRI definidos pela ANEEL resulta em compensação financeira ao consumidor pela concessionária no faturamento. É direito do consumidor solicitar a apuração destes indicadores a qualquer tempo.

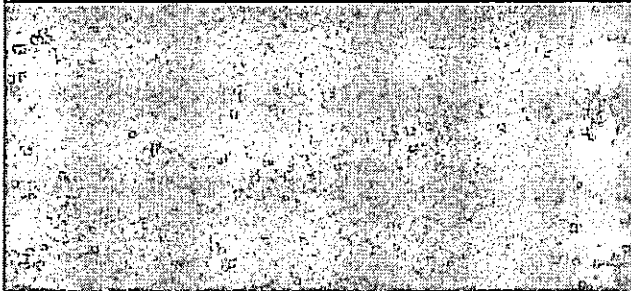
Reaviso de Vencimento

Base de Cálculo do ICMS	Valor ICMS	Valor Total da Nota Fiscal
336,44	97,66	336,44

Composição dos Valores	Reservado ao Fisco
Distribuição 58,54 Enc. Setoriais 18,17 Energia 133,93 Transmissão 10,13 Tributos 115,67 Total 336,44	7C99.B344.1006.231F.15C4.BE34.23E6.A613

INCLUSO NA FATURA PIS R\$3,23 E COFINS R\$14,88 CONFORME RES. ANEEL 130/2005.
 FATURA AGRUPADA - NÃO RECEBER
 A PARTIR DE 01/08/2018 - PIS/PASEP 0,98% e COFINS 4,52%.
 Atraso superior a 45 dias sujeita inclusão no cadastro de inadimplentes CADIN/PR
 Agora é possível recorrer à Ouvidoria da Copel pelo Site ou Mobile.
 A qualquer tempo pode ser solicitado o cancelamento de valores não relacionados à prestação do serviço de energia elétrica, como convênios e doações.
 Períodos Band. Tarif.: Vermelha P2:25/07-23/08

Autenticação Mecânica

IDENTIFICAÇÃO
6252591Mês
08/2018Vencimento
25/09/2018Valor a Pagar
336,44**COPEL**

NÃO RECEBER - FATURA AGRUPADA

**COPEL**

Copel Distribuição S.A.
 José Izidoro Biazetto, 158 bl. C - Mossunguá - Curitiba PR - CEP 81200-240
 CNPJ: 04.368.898/0001-06 - IE 90.233.073-99 - IM 423.992-4



www.copel.com
 0800 51 00 116

MUNICÍPIO DE MATINHOS
 R ASIA - COZINHA COMUNITARIA
 ALBATROZ - MATINHOS - PR - CEP: 83260-000

 85256 01 015 247000
 CNPJ 76.017.466/0001-61

Mês de referência**Agosto/2018****Vencimento****25/09/2018****Unidade Consumidora****33207038****VALOR A PAGAR****R\$ 252,08**

FAT-01-20186613868130-38

Responsabilidade da Manutenção de Ilumina Pública: Município 4139716158

*CRAS - Albatroz***Informações Técnicas**

Nº Medidor: MD 0920431588 - BIFASICO

Poder/Ppm-Adm.Pública em Geral

Letura Anterior

Letura Atual

Medido

Constante de Multiplicação

Total Faturado

Consumo Médio Diário

Data de Apresentação

Próxima Leitura Prevista

05/07/2018
7578106/08/2018
7607932 dias
298 kWh

1

298 kWh

9,31 kWh

10/09/2018

04/09/2018

Histórico de Consumo e Pagamento

Mês	kWh	Dt. Pgto.	Valor
07/2018	295	24/08/2018	231,24
06/2018	344	25/07/2018	238,07
05/2018	619	20/06/2018	414,40
04/2018	904	25/05/2018	603,42
03/2018	926	25/04/2018	630,91
02/2018	672	23/03/2018	471,01
01/2018	736	23/02/2018	551,45
12/2017	801	24/01/2018	632,86
11/2017	586	21/12/2017	453,10
10/2017	527	27/11/2017	390,62
09/2017	381	25/10/2017	283,98
08/2017	437	25/09/2017	317,13

Valores Faturados**NOTA FISCAL/CONTA DE ENERGIA ELÉTRICA Nº 032.553.444- SÉRIE B**

Emitida em 06/08/2018

Produto Descrição	Un.	Consumo	Valor Unitário	Valor Total	Base Cál.	Aliq. ICMS
ENERGIA ELETRICA CONSUMO	kWh	298	0,770067	229,48	229,48	29,00%
ENERGIA CONS. B.VERMELHA P2	kWh			22,60	22,60	29,00%

Indicadores de QualidadeConjunto: PRAIA DE LESTE
Mês Ref.: 06/2018

	DIC	FIC	DMIC	DICRI	EUSD (R\$)
Realizado:	0,00	0,00	0,00	-	-
Limite Mensal:	4,71	3,17	2,60	12,22	65,78
Limite Trimestral:	9,43	6,35	-	-	-
Limite Anual:	18,86	12,70	-	-	-

Tensão Contratada: 127/220 volts
Limite Adequado Tensão: 117 a 133/202 a 231 volts

O não cumprimento dos indicadores DIC, FIC, DMIC e DICRI definidos pela ANEEL resulta em compensação financeira ao consumidor pela concessionária no faturamento. É direito do consumidor solicitar a apuração destes indicadores a qualquer tempo.

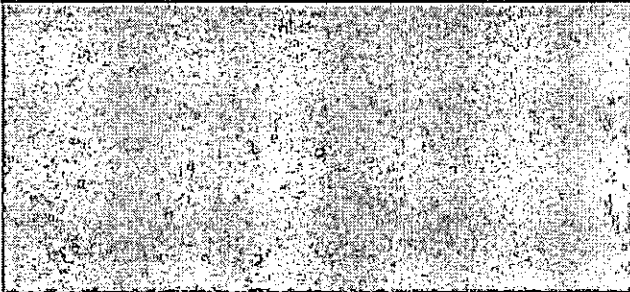
Reaviso de Vencimento

Base de Cálculo do ICMS	Valor ICMS	Valor Total da Nota Fiscal
252,08	73,10	252,08

Composição dos Valores	Reservado ao Fisco
Distribuição 44,05	58C9.CB95.CE73.23A4.CEA5.1B9A.07D0.3DED
Enc. Setoriais 13,67	
Energia 100,80	
Transmissão 7,62	
Tributos 85,94	
Total 252,08	

INCLUSO NA FATURA PIS R\$2,28 E COFINS R\$10,56 CONFORME RES. ANEEL 130/2005.
 FATURA AGRUPADA - NAO RECEBER
 A PARTIR DE 01/08/2018 - PIS/PASEP 0,98% e COFINS 4,52%.
 Atraso superior a 45 dias sujeita inclusão no cadastro de inadimplentes CADIN/PR
 Agora é possível recorrer à Ouvidoria da Copel pelo Site ou Mobile.
 A qualquer tempo pode ser solicitado o cancelamento de valores não relacionados à prestação do serviço de energia elétrica, como convênios e doações.
 Períodos Band. Tarif.: Vermelha P2: 06/07-06/08

IDENTIFICAÇÃO
33207038Mês
08/2018Vencimento
25/09/2018Valor a Pagar
252,08

Autenticação Mecânica

**COPEL**

NAO RECEBER - FATURA AGRUPADA

**COPEL**

Copel Distribuição S.A.
 José Izidoro Blazetti, 158, Bl.C - Mossunguê - Curitiba PR - CEP 81200-240
 CNPJ: 04.368.898/0001-06 - IE 90.233.073-99 - IM 423.992-4



www.copel.com
 0800 51 00 116

MUNICIPIO DE MATINHOS
 AV PARANA - PM MAS C C P VEREADOR MARIO BRAGA
 CAIOBA - MATINHOS - PR - CEP: 83260-000

85256 01 004 509000
 CNPJ 76.017.466/0001-81

Mês de referência:**Agosto/2018****Vencimento****25/09/2018****Unidade Consumidora:****41894561****VALOR A PAGAR****R\$ 505,55**

FAT-01-20186695277011-45

Responsabilidade da Manutenção de Ilumina Pública: Município 4139716158

CCP

Informações Técnicas

Nº Medidor: MD 0984345121 - TRIFASICO

Poder/Pom-Adm.Pública em Geral

Leitura Anterior

24/07/2018
85017

Leitura Atual

23/08/2018
85612

Medido

30 dias
695 kWh

Constante de Multiplicação

1

Total Faturado

595 kWh

Consumo Médio Diário

19,83 kWh

Data de Apresentação

10/09/2018

Próxima Leitura Prevista

22/09/2018

Histórico de Consumo e Pagamento

Mês	kWh	Dt.Pgto.	Valor
07/2018	428	24/08/2018	360,17
06/2018	428	25/07/2018	311,17
05/2018	498	20/06/2018	338,16
04/2018	598	25/05/2018	399,16
03/2018	523	25/04/2018	351,22
02/2018	403	23/03/2018	277,49
01/2018	421	23/02/2018	303,37
12/2017	421	24/01/2018	324,20
11/2017	365	21/12/2017	287,87
10/2017	423	27/11/2017	322,18
09/2017	374	25/10/2017	276,55
08/2017	353	25/09/2017	261,53

Valores Faturados**NOTA FISCAL/CONTA DE ENERGIA ELÉTRICA Nº 036.517.215- SÉRIE B**

Emitida em 23/08/2018

Produto Descrição	Un.	Consumo	Valor Unitário	Valor Total	Base Cálculo	Allq. ICMS
ENERGIA ELETTRICA CONSUMO	kWh	595	0,773462	460,21	460,21	29,00%
ENERGIA CONS. B.VERMELHA P2	kWh			45,34	45,34	29,00%

Indicadores de QualidadeConjunto: MATINHOS
Mês Ref.: 08/2018

	DIC	FIG	DMIC	DICRI	EUSD (R\$)
Realizado:	0,00	0,00	0,00	-	81,85
Limite Mensal:	4,59	3,17	2,52	12,22	
Limite Trimestral:	9,19	6,35	-	-	
Limite Anual:	18,38	12,70	-	-	

Tensão Contratada: 127/220 volts
Limite Adequado Tensão: 117 a 133/202 a 231 volts

O não cumprimento dos indicadores DIC, FIG, DMIC e DICRI definidos pela ANEEL resulta em compensação financeira ao consumidor pela concessionária no faturamento. É direito do consumidor solicitar a apuração destes indicadores a qualquer tempo.

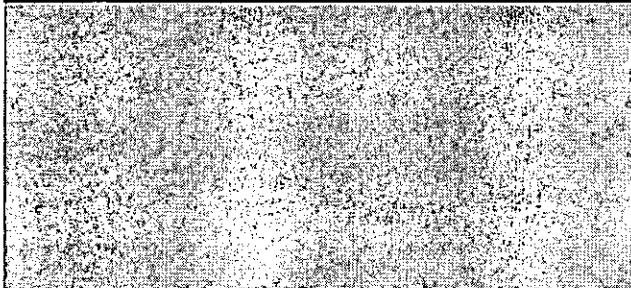
Reaviso de Vencimento

Base de Cálculo do ICMS	Valor ICMS	Valor Total da Nota Fiscal
505,55	146,61	505,55

Composição dos Valores	Reservado ao Fisco
Distribuição 87,96	D991.DEB7.C28A.21F8.BF2F.EC8B.2687.2F6B
Enc. Setoriais 27,30	
Energia 201,23	
Transmissão 15,23	
Tributos 173,83	
Total 505,55	

INCLUSO NA FATURA PIS R\$4,85 E COFINS R\$22,37 CONFORME RES. ANEEL 130/2005.
 FATURA AGRUPADA - NAO RECEBER
 A PARTIR DE 01/09/2018 - PIS/PASEP 0,98% e COFINS 4,52%.
 Atraso superior a 45 dias sujeita inclusão no cadastro de inadimplentes CADIN/PR
 Agora é possível recorrer à Ouvidoria da Copel pelo Site ou Mobile
 A qualquer tempo pode ser solicitado o cancelamento de valores não relacionados à prestação do serviço de energia elétrica, como convênios e doações.
 Períodos Band.Tarif.: Vermelha P2:25/07-23/08

IDENTIFICAÇÃO
41894561Mês
08/2018

Autenticação Mecânica

Vencimento
25/09/2018Valor a Pagar
505,55**COPEL**

NAO RECEBER - FATURA AGRUPADA

**COPEL**

Copel Distribuição S.A.
 José Izidoro Biazatto, 158 bl.C - Mossunguá - Curitiba PR - CEP: 81200-240
 CNPJ: 04.368.898/0001-06 - IE 90.233.073-99 - IM 423.992-4



www.copel.com
 0800 51 00 116

MUNICIPIO DE MATINHOS
 R PONTA GROSSA, 10 - ESCOLA
 BAL PEREQUE - MATINHOS - PR - CEP: 83260-000

85256 01 014 120050
 CNPJ 76.017.466/0001-61

Mês de referência:

Agosto/2018

Vencimento

25/09/2018

Unidade Consumidora:

71197893

VALOR A PAGAR

R\$ 373,64

FAT-01-20186609016612-88

Responsabilidade da Manutenção de Ilumina Pública: Município 4139716158

PETI

Informações Técnicas

N° Medidor: MD 0302443127 - TRIFASICO

Poder/Epim-Ensino-Fundamental

Leitura Anterior

Leitura Atual

Medido

Constante de Multiplicação

Total Faturado

Consumo Médio Diário

Data de Apresentação

Próxima Leitura Prevista

04/07/2018

03/08/2018

30 dias

1

442 kWh

14,73 kWh

10/09/2018

03/09/2018

Histórico de Consumo e Pagamento

Mês	kWh	Dt.Pgto.	Valor
07/2018	443	24/08/2018	345,73
06/2018	552	25/07/2018	380,99
05/2018	891	20/06/2018	596,10
04/2018	1024	25/05/2018	683,50
03/2018	973	25/04/2018	663,47
02/2018	247	23/03/2018	173,28
01/2018	896	23/02/2018	677,76
12/2017	816	24/01/2018	646,42
11/2017	738	21/12/2017	570,07
10/2017	787	27/11/2017	582,41
09/2017	477	25/10/2017	355,82
08/2017	465	25/09/2017	337,06

Valores Faturados

NOTA FISCAL/CONTA DE ENERGIA ELÉTRICA N° 032.892.904- SÉRIE B
 Emitida em 03/08/2018

Produto Descrição	Un.	Consumo	Valor Unitário	Valor Total	Base Cálculo	Allq. ICMS
ENERGIA ELETRICA CONSUMO	kWh	442	0,769525	340,13	340,13	29,00%
ENERGIA CONS. B.VERMELHA P2	kWh			33,51	33,51	29,00%

Indicadores de Qualidade

Conjunto: PRAIA DE LESTE
 Mês Ref.: 06/2018

	DIC	FIC	DMIC	DICRI	EUSD (R\$)
Realizado:	0,00	0,00	0,00	-	-
Limite Mensal:	4,71	3,17	2,60	12,22	105,56
Limite Trimestral:	9,43	6,35	-	-	-
Limite Anual:	18,86	12,70	-	-	-

Tensão Contratada: 127/220 volts
 Limite Adequado Tensão: 117 e 133/202 e 231 volts

O não cumprimento dos indicadores DIC, FIC, DMIC e DICRI definidos pela ANEEL resulta em compensação financeira ao consumidor pela concessionária no faturamento. É direito do consumidor solicitar a apuração destes indicadores a qualquer tempo.

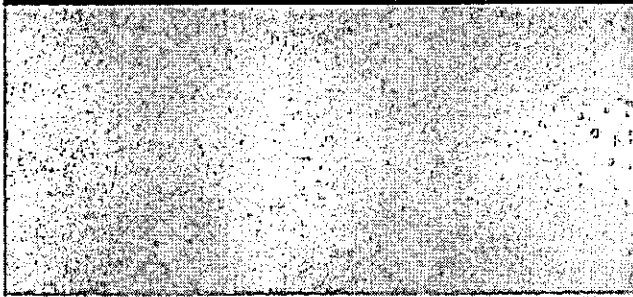
Reaviso de Vencimento

Base de Cálculo do ICMS	Valor ICMS	Valor Total da Nota Fiscal
373,64	108,36	373,64

Composição dos Valores	Reservado ao Fisco
Distribuição 65,34	D669.E999.E66D.57A4.9F98.A8E7.61A3.9496
Enc. Setoriais 20,28	
Energia 149,48	
Transmissão 11,31	
Tributos 127,23	
Total 373,64	

INCLUSO NA FATURA PIS R\$3,36 E COFINS R\$15,51 CONFORME RES. ANEEL 130/2005.
 FATURA AGRUPADA - NAO RECEBER
 A PARTIR DE 01/09/2018 - PIS/PASEP 0,98% e COFINS 4,52%.
 Atraso superior a 45 dias sujeita inclusão no cadastro de inadimplentes CADIN/PR
 Agora é possível recorrer à Ouvidoria da Copel pelo Site ou Mobile.
 A qualquer tempo pode ser solicitado o cancelamento de valores não relacionados à prestação do serviço de energia elétrica, como convênios e doações.
 Períodos Band. Tarif.: Vermelha P2:05/07-03/08

IDENTIFICAÇÃO
 71197893

Mês
 08/2018

Autenticação Mecânica

Vencimento
 25/09/2018

Valor a Pagar
 373,64

**COPEL**

NAO RECEBER - FATURA AGRUPADA

**COPEL**

Copel Distribuição S.A.
 José Izidorio Bizzeitig, 168 bl.C - Mossunguê - Curitiba PR - CEP 81200-240
 CNPJ: 04.368.898/0001-08 - IE 90.233.073-99 - IM 423.992-4



www.copel.com
 0800 51 00 116

MUNICIPIO DE MATINHOS
 R PIEN, 1300 - CRAS
 BOM RETIRO - MATINHOS - PR - CEP: 83260-000

 CNPJ 76.017.466/0001-61

Mês de referência:**Agosto/2018****Vencimento****25/09/2018****Unidade Consumidora:****91544327****VALOR A PAGAR****R\$ 221,00**

FAT-01-20186705281242-60

Responsabilidade da Manutenção de Iluminação Pública: Município 4139716158

CRAS - m. Seco

Informações Técnicas

Nº Medidor: MD 0301643141 - TRIFASICO

Poder/Ppm: Serv. de Assist Social sem Alojamen

Leitura Anterior	Leitura Atual	Medido
26/07/2018 48757	27/08/2018 19017	32 dias 260 kWh

Constante de Multiplicação

1

Total Faturado
260 kWh

Consumo Médio Diário

8,12 kWh

Data de Apresentação
10/09/2018

Próxima Leitura Prevista

25/09/2018

Histórico de Consumo e Pagamento

Mês	kWh	Dt. Pgto.	Valor
07/2018	217	24/08/2018	183,27
06/2018	262	25/07/2018	194,20
05/2018	249	20/06/2018	169,34
04/2018	373	25/05/2018	248,96
03/2018	451	25/04/2018	302,32
02/2018	359	23/03/2018	246,68
01/2018	179	23/02/2018	127,54
12/2017	330	24/01/2018	252,56
11/2017	226	21/12/2017	178,68
10/2017	189	27/11/2017	144,67
09/2017	207	25/10/2017	152,87
08/2017	170	25/09/2017	126,22

Valores Faturados**NOTA FISCAL/CONTA DE ENERGIA ELÉTRICA Nº 036.800.580- SÉRIE B**
Emitida em 27/08/2018

Produto Descrição	Un.	Consumo	Valor Unitário	Valor Total	Base Cál.	Aliq. ICMS
ENERGIA ELETRICA CONSUMO	kWh	260	0,773769	201,18	201,18	29,00%
ENERGIA CONS. B.VERMELHA P2	kWh			19,82	19,82	29,00%

Indicadores de QualidadeConjunto: MATINHOS
Mês Ref.: 06/2018

	DIC	FIG	DMIC	DICRI	EUSD (R\$)
Realizado:	0,00	0,00	0,00	-	-
Limite Mensal:	4,59	3,17	2,52	12,22	50,79
Limite Trimestral:	9,19	6,35	-	-	-
Limite Anual:	18,38	12,70	-	-	-

Tensão Contratada: 127/220 volts
Limite Adequado Tensão: 117 e 133/202 e 231 volts

O não cumprimento dos indicadores DIC, FIG, DMIC e DICRI definidos pela ANEEL resulta em compensação financeira ao consumidor pela concessionária no faturamento. É direito do consumidor solicitar a apuração destes indicadores a qualquer tempo.

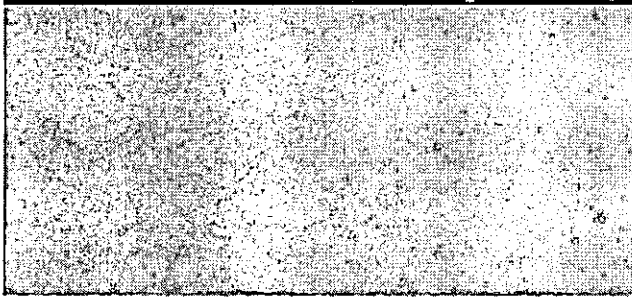
Reaviso de Vencimento

Base de Cálculo do ICMS 221,00	Valor ICMS 64,09	Valor Total da Nota Fiscal 221,00
Composição dos Valores	Reservado ao Fisco	
Distribuição 38,43 Enc. Setoriais 11,93 Energia 87,93 Transmissão 6,65 Tributos 76,06 Total 221,00	ACF8.589D.DC2E.5068.C93C.EC0B.E66D.A418	

INCLUSO NA FATURA PIS R\$2,13 E COFINS R\$9,84 CONFORME RES. ANEEL 130/2005.
 FATURA AGRUPADA - NÃO RECEBER
 A PARTIR DE 01/08/2018 - PIS/PASEP 0,98% e COFINS 4,52%.
 Atraso superior a 45 dias sujeita inclusão no cadastro de inadimplentes CADIN/PR
 Agora é possível recorrer à Ouvidoria da Copel pelo Site ou Mobile.
 A qualquer tempo pode ser solicitado o cancelamento de valores não relacionados à prestação do serviço de energia elétrica, como convênios e doações.
 Períodos Band. Tarif.: Vermelha P2: 27/07-27/08

IDENTIFICAÇÃO
91544327Mês
08/2018

Autenticação Mecânica

Vencimento
25/09/2018Valor a Pagar
221,00**COPEL**

NAO RECEBER - FATURA AGRUPADA

**COPEL**

Copel Distribuição S.A.
 José Izidoro Biazetto, 158 bl.C - Mossunguá - Curitiba PR - CEP 81200-240
 CNPJ: 04.386.898/0001-06 - IE 90.233.073-99 - IM 423.992-4



www.copel.com
 0800-51 00 116

MUNICIPIO DE MATINHOS
 R B BANHOMAR, 195 - CENTRO DE IDOSOS
 BALNEARIO BANHOMAR - MATINHOS - PR - CEP: 83260-000
 CNPJ 76.017.466/0001-61

Mês de referência

Agosto/2018

Vencimento

25/09/2018

Unidade Consumidora

93342829

VALOR A PAGAR

R\$ 104,52

FAT-01-20186700672010-11

Responsabilidade da Manutenção de Iluminação Pública: Município 4139716158

CCI - Banco mar

Informações Técnicas

Nº Medidor: MD 0323743162 - TRIFASICO

Poder/Pm-Adm Pública em Geral

Leitura Anterior

Leitura Atual

Medido

Constante de Multiplicação

Total Faturado

Consumo Médio Diário

Data de Apresentação

Próxima Leitura Prevista

25/07/2018
1941424/08/2018
1953730 dias
123 kWh

1

123 kWh

4,10 kWh

10/09/2018

24/09/2018

Histórico de Consumo e Pagamento

Mês	kWh	Dt.Pgto.	Valor
07/2018	147	24/08/2018	124,16
06/2018	122	25/07/2018	89,79
05/2018	184	20/06/2018	125,03
04/2018	301	25/05/2018	200,90
03/2018	357	25/04/2018	239,41
02/2018	145	23/03/2018	99,78
01/2018	100	23/02/2018	71,91
12/2017	186	24/01/2018	143,01
11/2017	173	21/12/2017	136,58
10/2017	172	27/11/2017	131,48
09/2017	167	25/10/2017	123,38
08/2017	135	25/09/2017	100,11

Valores Faturados**NOTA FISCAL/CONTA DE ENERGIA ELÉTRICA Nº 036.706.132- SÉRIE B**
Emitida em 24/08/2018

Produto Descrição	Un.	Consumo	Valor Unitário	Valor Total	Base Cál. ICMS	Aliq. ICMS
ENERGIA ELETRICA CONSUMO	kWh	123	0,773496	95,14	95,14	29,00%
ENERGIA CONS. B.VERMELHA P2	kWh			9,38	9,38	29,00%

Indicadores de QualidadeConjunto: MATINHOS
Mês Ref.: 06/2018

	DIC	FIC	DMIC	DICRI	EUSD (R\$)
Realizado:	0,00	0,00	0,00	-	-
Limite Mensal:	4,59	3,17	2,52	12,22	23,54
Limite Trimestral:	9,19	6,35	-	-	-
Limite Anual:	18,38	12,70	-	-	-

Tensão Contratada: 127/220 volts
Limite Adequado Tensão: 117 a 133/202 a 231 volts

O não cumprimento dos indicadores DIC, FIC, DMIC e DICRI definidos pela ANEEL resulta em compensação financeira ao consumidor pela concessionária no faturamento. É direito do consumidor solicitar a apuração destes indicadores a qualquer tempo.

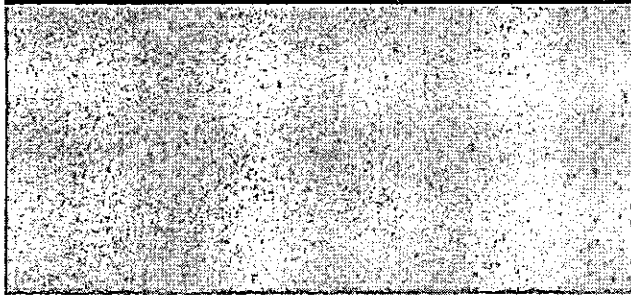
Reaviso de Vencimento

Base de Cálculo do ICMS	Valor ICMS	Valor Total da Nota Fiscal
104,52	30,31	104,52

Composição dos Valores	Reservado ao Fisco
Distribuição 18,18	4744.8B8C.8950.9BFC.14CD.C251.950A.97C8
Enc. Setoriais 5,64	
Energia 41,60	
Transmissão 3,14	
Tributos 35,96	
Total 104,52	

INCLUSO NA FATURA PIS R\$1,01 E COFINS R\$4,64 CONFORME RES. ANEEL 130/2005.
 FATURA AGRUPADA - NAO RECEBER
 A PARTIR DE 01/08/2018 - PIS/PASEP 0,98% e COFINS 4,52%.
 Atraso superior a 45 dias sujeita inclusão no cadastro de inadimplentes CADIN/PR
 Agora é possível recorrer à Ouvidoria da Copel pelo Site ou Mobile.
 A qualquer tempo pode ser solicitado o cancelamento de valores não relacionados à prestação do serviço de energia elétrica, como convênios e doações.
 Períodos Band. Tarif.: Vermelha P2:26/07-24/08

Autenticação Mecânica

IDENTIFICAÇÃO
93342829Mês
08/2018Vencimento
25/09/2018Valor a Pagar
104,52**COPEL**

NAO RECEBER - FATURA AGRUPADA

**COPEL**

Cópel Distribuição S.A.
 José Izidorô Biazzotto, 158 bl.C - Mossunguá - Curitiba PR - CEP 81200-240
 CNPJ: 04.368.898/0001-06 - IE 90.233.073-99 - IM 423.992-4



www.copel.com
 0800-51 00 116

MUNICIPIO DE MATINHOS
 R MANOEL FERREIRA GOMES, 483 - CENTRO DE CONVIVENCIA DOS
 IDOSOS
 BAL MATINHOS - MATINHOS - PR - CEP: 83260-000
 CNPJ 76.017.466/0001-61

Mês de referência**Agosto/2018****Vencimento****25/09/2018****Unidade Consumidora****93546750****VALOR A PAGAR****R\$ 118,72**

FAT-01-20186666079327-66

Responsabilidade da Manutenção de Ilumina Pública: Município 4139718158

CCI - Bom Retiro

Informações Técnicas

Nº Medidor: MD 0323743046 - TRIFASICO

Poder/Ppm-Adm.Pública em Geral

Leitura Anterior17/07/2018
9249**Leitura Atual**16/08/2018
9389**Medido**30 dias
140 kWh**Constante de Multiplicação**

1

Total Faturado

140 kWh

Consumo Médio Diário

4,66 kWh

Data de Apresentação

10/09/2018

Próxima Leitura Prevista

17/09/2018

Histórico de Consumo e Pagamento

Mês	kWh	Dt.Pgto.	Valor
07/2018	123	24/08/2018	100,76
06/2018	117	25/07/2018	83,39
05/2018	151	20/06/2018	100,80
04/2018	183	25/05/2018	122,13
03/2018	207	25/04/2018	139,62
02/2018	100	23/03/2018	69,30
01/2018	100	23/02/2018	73,29
12/2017	199	24/01/2018	154,74
11/2017	155	21/12/2017	121,37
10/2017	183	27/11/2017	138,04
09/2017	187	25/10/2017	138,69
08/2017	215	25/09/2017	158,06

Valores Faturados**NOTA FISCAL/CONTA DE ENERGIA ELÉTRICA Nº 035.300.208- SÉRIE B**
Emitida em 16/08/2018

Produto Descrição	Un.	Consumo	Valor Unitário	Valor Total	Base Cál.	Allq. ICMS
ENERGIA ELETTRICA CONSUMO	kWh	140	0,771929	108,07	108,07	29,00%
ENERGIA CONS. B.VERMELHA P2	kWh			10,65	10,65	29,00%

Indicadores de QualidadeConjunto: MATINHOS
Mês Ref.: 06/2018

	DIC	FIG	DMIC	DICRI	EUSD (R\$)
Realizado:	0,00	0,00	0,00	-	22,37
Limite Mensal:	4,59	3,17	2,52	12,22	
Limite Trimestral:	9,19	6,35	-	-	
Limite Anual:	18,38	12,70	-	-	

Tensão Contratada: 127/220 volts
Limite Adequado Tensão: 117 a 133/202 a 231 volts

O não cumprimento dos indicadores DIC, FIG, DMIC e DICRI definidos pela ANEEL resulta em compensação financeira ao consumidor pela concessionária no faturamento. É direito do consumidor solicitar a apuração destes indicadores a qualquer tempo.

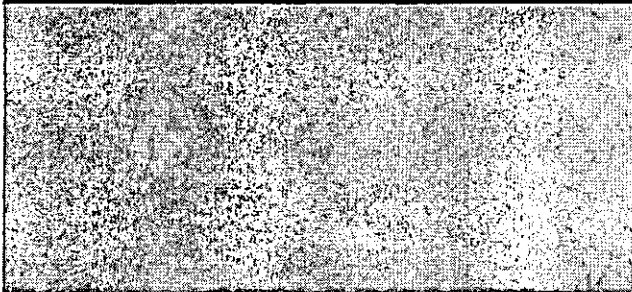
Reaviso de Vencimento

Base de Cálculo do ICMS	Valor ICMS	Valor Total da Nota Fiscal
118,72	34,42	118,72

Composição dos Valores	Reservado ao Fisco
Distribuição 20,69	05A2.99AC.8837.9213.6FFC.7F07.BC10.FC29
Enc. Setoriais 6,42	
Energia 47,35	
Transmissão 3,58	
Tributos 40,68	
Total 118,72	

INCLUSO NA FATURA PIS R\$1,12 E COFINS R\$5,14 CONFORME RES. ANEEL 130/2005.
 FATURA AGRUPADA - NAO RECEBER
 A PARTIR DE 01/08/2018 - PIS/PASEP 0,98% e COFINS 4,52%
 Atraso superior a 45 dias sujeita inclusão no cadastro de inadimplentes CADIN/PR
 Agora é possível recorrer à Ouvidoria da Copel pelo Site ou Mobile.
 A qualquer tempo pode ser solicitado o cancelamento de valores não relacionados à prestação do serviço de energia elétrica, como convênios e doações.
 Períodos Band. Tarif.: Vermelha P2: 18/07-16/08

IDENTIFICAÇÃO
93546750Mês
08/2018

Autenticação Mecânica

Vencimento
25/09/2018Valor a Pagar
118,72**COPEL**

NAO RECEBER - FATURA AGRUPADA



Copel Distribuição S.A.
 José Izidoro Blazetto, 158 - bl. C - Mossunguê - Curitiba PR - CEP 81200-240
 CNPJ: 04.368.998/0001-06 - IE: 90.233.073-99 - IM: 423.992-4



www.copel.com
 0800 51 00 116

MUNICÍPIO DE MATINHOS
 AV CURITIBA, 1241 - PREFEITURA MUNICIPAL MATINHOS
 BOM RETIRO - MATINHOS - PR - CEP: 83260-000

CNPJ 76.017.466/0001-61

Mês de referência

Agosto/2018

Vencimento

25/09/2018

Unidade Consumidora

98257919

VALOR A PAGAR

R\$ 271,39

FAT-01-20186666077725-48

Responsabilidade da Manutenção de Iluminação Pública: Município 4139716158

Barbacid

Informações Técnicas

Nº Medidor: MD 0333269713 - TRIFASICO

Poder/Ppm-Adm. Pública em Geral

Leitura Anterior

17/07/2018
16066

Leitura Atual

16/08/2018
16386

Medido

30 dias
320 kWh

Constante de Multiplicação

1

Total Faturado

320 kWh

Consumo Médio Diário

10,66 kWh

Data de Apresentação

10/09/2018

Próxima Leitura Prevista

17/09/2018

Histórico de Consumo e Pagamento

Mês	kWh	Dt. Pgto.	Valor
07/2018	174	24/08/2018	142,56
06/2018	156	25/07/2018	111,20
05/2018	230	20/06/2018	155,35
04/2018	288	25/05/2018	192,22
03/2018	368	25/04/2018	248,34
02/2018	230	23/03/2018	159,42
01/2018	267	23/02/2018	195,49
12/2017	270	24/01/2018	209,94
11/2017	249	21/12/2017	194,96
10/2017	332	27/11/2017	250,46
09/2017	378	25/10/2017	280,38
08/2017	269	25/09/2017	197,57

Valores Faturados

NOTA FISCAL/CONTA DE ENERGIA ELÉTRICA Nº 035.349.328- SÉRIE B

Emitida em 16/08/2018

Produto Descrição	Un.	Consumo	Valor Unitário	Valor Total	Base Cál.	Aliq. ICMS
ENERGIA ELETRICA CONSUMO	kWh	320	0,772031	247,05	247,05	29,00%
ENERGIA CONS. B.VERMELHA P2	kWh			24,34	24,34	29,00%

Indicadores de Qualidade

Conjunto: MATINHOS
 Mês Ref.: 06/2018

	DIC	FIC	DMIC	DICRI	EUSD (R\$)
Realizado:	0,00	0,00	0,00	-	29,83
Limite Mensal:	4,59	3,17	2,52	12,22	
Limite Trimestral:	9,19	6,35	-	-	
Limite Anual:	18,38	12,70	-	-	

Tensão Contratada: 127/220 volts
 Limite Adequado Tensão: 117 a 133/202 a 231 volts

O não cumprimento dos indicadores DIC, FIC, DMIC e DICRI definidos pela ANEEL resulta em compensação financeira ao consumidor pela concessionária no faturamento. É direito do consumidor solicitar a apuração destes indicadores a qualquer tempo.

Reaviso de Vencimento

Base de Cálculo do ICMS	Valor ICMS	Valor Total da Nota Fiscal
271,39	78,70	271,39

Composição dos Valores	Reservado ao Fisco
Distribuição 47,30	947D.E2F0.1749.A93D.C7DE.3227.D87F.7F0F
Enc. Setoriais 14,68	
Energia 108,23	
Transmissão 8,19	
Tributos 92,99	
Total 271,39	

INCLUSO NA FATURA PIS R\$2,55 E COFINS R\$11,74 CONFORME RES. ANEEL 130/2005.
 FATURA AGRUPADA - NAO RECEBER
 A PARTIR DE 01/09/2018 - PIS/PASEP 0,99% e COFINS 4,52%.
 Atraso superior a 45 dias sujeita inclusão no cadastro de inadimplentes CADIN/PR
 Agora é possível recorrer à Ouvidoria da Copel pelo Site ou Mobile.
 A qualquer tempo pode ser solicitado o cancelamento de valores não relacionados à prestação do serviço de energia elétrica, como convênios e doações.
 Períodos Band. Tarif.: Vermelha P2: 18/07-16/08

IDENTIFICAÇÃO
 98257919

Mês
 08/2018

Autenticação Mecânica

Vencimento
 25/09/2018

Valor a Pagar
 271,39



NAO RECEBER - FATURA AGRUPADA

**COPEL**

Copel Distribuição S.A.
 José Izidoro Blazetto, 159-bi.C - Mossunguê - Curitiba PR - CEP 81208-240
 CNPJ: 04.368.898/0001-06 - IE: 90.233.073-99 - IM: 423.992-4



www.copel.com
 0800-51 00 116

MUNICÍPIO DE MATINHOS
 R BENEDITO AMORIM, 520 - CENTRO DE IDOSOS
 GAIVOTAS - MATINHOS - PR - CEP: 83260-000

 CNPJ 76.017.466/0001-61

Mês de referência**Agosto/2018****Vencimento****25/09/2018****Unidade Consumidora****99936003****VALOR A PAGAR****R\$ 84,65**

FAT-01-20186633870545-24

Responsabilidade da Manutenção de Ilumina Pública: Município 4139716158

*CCI - Gaivotas***Informações Técnicas**

N° Medidor: MD 0323743158 - TRIFASICO

Poder/Ppm-Adm.Pública em Geral

Leitura Anterior

10/07/2018

10050

Leitura Atual

09/08/2018

10114

Medido

30 dias

64 kWh

Constante de Multiplicação

1

Total Faturado

100 kWh

Consumo Médio Diário

2,13 kWh

Data de Apresentação

10/09/2018

Próxima Leitura Prevista

10/09/2018

Histórico de Consumo e Pagamento

Mês	kWh	Dt.Pgto.	Valor
07/2018	160	24/08/2018	127,51
06/2018	244	25/07/2018	170,48
05/2018	191	20/06/2018	128,35
04/2018	288	25/05/2018	192,22
03/2018	517	25/04/2018	350,87
02/2018	100	23/03/2018	69,80
01/2018	100	23/02/2018	74,51
12/2017	129	24/01/2018	101,33
11/2017	154	21/12/2017	119,58
10/2017	137	27/11/2017	102,22
09/2017	137	25/10/2017	101,93
08/2017	140	25/09/2017	102,14

Valores Faturados

NOTA FISCAL/CONTA DE ENERGIA ELÉTRICA N° 034.275.639- SÉRIE B
 Emitida em 09/08/2018

Produto Descrição	Un.	Consumo	Valor Unitário	Valor Total	Base Cál.	Aliq. ICMS
CUSTO DISP SISTEMA	kWh	100	0,770600	77,06	77,06	29,00%
ENERGIA CONS. B.VERMELHA P2	kWh			7,59	7,59	29,00%

Indicadores de Qualidade

Conjunto: PRAIA DE LESTE
 Mês Ref.: 06/2018

	DIC	FIC	DMIC	DICRI	EU\$D (R\$)
Realizado:	0,00	0,00	0,00	-	-
Limite Mensal:	4,71	3,17	2,60	12,22	46,66
Limite Trimestral:	9,43	6,35	-	-	-
Limite Anual:	18,86	12,70	-	-	-

Tensão Contratada: 127/220 volts
 Limite Adequado Tensão: 117 a 133/202 a 231 volts

O não cumprimento dos indicadores DIC, FIC, DMIC e DICRI definidos pela ANEEL resulta em compensação financeira ao consumidor pela concessionária no faturamento. É direito do consumidor solicitar a opuração destes indicadores a qualquer tempo.

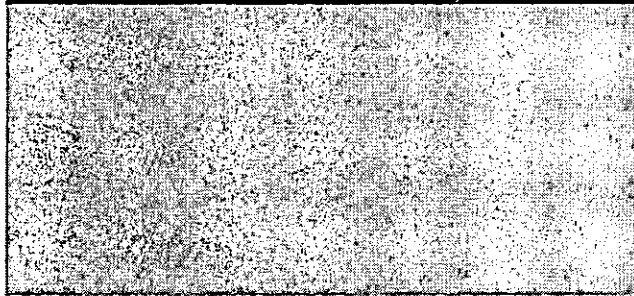
Reaviso de Vencimento

Base de Cálculo do ICMS	Valor ICMS	Valor Total da Nota Fiscal
84,65	24,55	84,65

Composição dos Valores	Reservado ao Fisco
Distribuição 14,78	365D.C008.73C9.FEE4.C106.06BA.734E.60C2
Enc. Setoriais 4,58	
Energia 33,82	
Transmissão 2,56	
Tributos 28,91	
Total 84,65	

INCLUSO NA FATURA PIS R\$0,78 E COFINS R\$3,58 CONFORME RES. ANEEL 130/2005.
 FATURA AGRUPADA - NAO RECEBER
 A PARTIR DE 01/08/2018 - PIS/PASEP 0,98% e COFINS 4,52%.
 Atraso superior a 45 dias sujeita inclusão no cadastro de inadimplentes CADIN/PR
 Agora é possível recorrer à Ouvidoria da Copel pelo Site ou Mobile.
 A qualquer tempo pode ser solicitado o cancelamento de valores não relacionados à prestação do serviço de energia elétrica, como convênios e doações.
 Períodos Band. Tarif.: Vermelha P2: 11/07-09/08

IDENTIFICAÇÃO
 99936003

Mês
 08/2018

Autenticação Mecânica

Vencimento
 25/09/2018

Valor a Pagar
 84,65

**COPEL**

NAO RECEBER - FATURA AGRUPADA

**COPEL**

Cópol Distribuição S.A.
 José Izidoro Blazetto, 158 bl.C. - Mossunguá - Curitiba PR - CEP 81200-240.
 CNPJ: 04.368.888/0001-06 - IE 90.233.073-99 - IM 423-992-4



www.copel.com
 0800 51 00 116

MUNICIPIO DE MATINHOS
 R BEVENUTO GUSSI, 55 - SEC MUN DA CRIANCA E DES
 BAL MATINHOS - MATINHOS - PR - CEP: 83260-000

85256 01 006 281202
 CNPJ 76.017.466/0001-61

Mês de referência**Agosto/2018****Vencimento****25/09/2018****Unidade Consumidora****79808085****VALOR A PAGAR****R\$ 108,29**

FAT-01-20186620518270-88

Responsabilidade da Manutenção de Ilumina Pública: Município 4139716158

Informações Técnicas

Nº Medidor: MD 0953031183 - BIFASICO

Poder/Ppm-Adm Pública em Geral

Leitura Anterior**Leitura Atual****Medido****Constante de Multiplicação****Total Faturado****Consumo Médio Diário****Data de Apresentação****Próxima Leitura Prevista**06/07/2018
4506307/08/2018
4519132 dias
128 kWh

1

128 kWh

4,00 kWh

10/09/2018

05/09/2018

Histórico de Consumo e Pagamento

Mês	kWh	Dt.Pgto.	Valor
07/2018	122	24/08/2018	96,02
06/2018	134	25/07/2018	93,07
05/2018	110	20/06/2018	73,76
04/2018	50	25/05/2018	33,37
03/2018	50	25/04/2018	33,80
02/2018	50	23/03/2018	34,97
01/2018	50	23/02/2018	37,57
12/2017	50	24/01/2018	39,42
11/2017	50	21/12/2017	38,72
10/2017	50	27/11/2017	37,09
09/2017	50	25/10/2017	37,24
08/2017	50	25/09/2017	36,36

Valores Faturados**NOTA FISCAL/CONTA DE ENERGIA ELÉTRICA Nº 032.308.673- SÉRIE B**
Emitida em 07/08/2018

Produto Descrição	Un.	Consumo	Valor Unitário	Valor Total	Base Cál.	Aliq. ICMS
ENERGIA ELETRICA CONSUMO	kWh	128	0,770078	98,57	98,57	29,00%
ENERGIA CONS. B.VERMELHA P2	kWh			9,72	9,72	29,00%

Indicadores de QualidadeConjunto: MATINHOS
Mês Ref.: 06/2018

	DIC	FIC	DMIC	DICRI	EUSD (R\$)
Realizado:	0,00	0,00	0,00	-	-
Limite Mensal:	4,59	3,17	2,52	12,22	25,62
Limite Trimestral:	9,19	6,35	-	-	-
Limite Anual:	18,38	12,70	-	-	-

Tensão Contratada: 127/220 volts
Limite Adequado Tensão: 117 a 133/202 a 231 volts

O não cumprimento dos indicadores DIC, FIC, DMIC e DICRI definidos pela ANEEL resulta em compensação financeira ao consumidor pela concessionária no faturamento. É direito do consumidor solicitar a apuração destes indicadores a qualquer tempo.

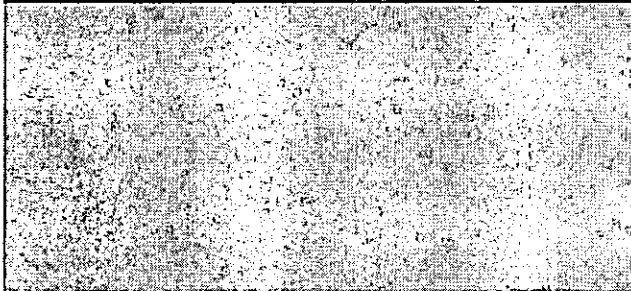
Reaviso de Vencimento

Base de Cálculo do ICMS	Valor ICMS	Valor Total da Nota Fiscal
108,29	31,40	108,29

Composição dos Valores	Reservado ao Fisco
Distribuição 18,92	DDC3.6CF2.A57F.CDCE.54B7.96CE.70B1.9852
Enc. Setoriais 5,87	
Energia 43,29	
Transmissão 3,27	
Tributos 36,94	
Total 108,29	

INCLUSO NA FATURA PIS R\$0,99 E COFINS R\$4,55 CONFORME RES. ANEEL 130/2005.
 FATURA AGRUPADA - NAO RECEBER
 A PARTIR DE 01/08/2018 - PIS/PASEP 0,98% e COFINS 4,52%.
 Atraso superior a 45 dias sujeita inclusão no cadastro de inadimplentes CADIN/PR
 Agora é possível recorrer à Ouvidoria da Copel pelo Site ou Mobile.
 A qualquer tempo pode ser solicitado o cancelamento de valores não relacionados à prestação do serviço de energia elétrica, como convênios e doações.
 Períodos Band. Tarif.: Vermelha P2: 07/07-07/08

IDENTIFICAÇÃO
79808085Mês
08/2018

Autenticação Mecânica

Vencimento
25/09/2018Valor a Pagar
108,29**COPEL**

NAO RECEBER - FATURA AGRUPADA

**COPEL**

Copel Distribuição S.A.
 José Izidoro Blazê (fó. 158) bl. C - Mossunguá - Curitiba PR - CEP 81200-240
 CNPJ: 04.368.898/0001-06 - IE: 90.233.073-99 - IM: 423.992-4



www.copel.com
 0800-51 00 116

MUNICIPIO DE MATINHOS
 R BEVENUTO GUSSI, 25 - SEC MUN DE ASSISTENCIA SOCIAL
 BAL MATINHOS - MATINHOS - PR - CEP: 83260-000

85256 01 006 281201
 CNPJ 76.017.466/0001-61

Mês de referência:

Agosto/2018

Unidade Consumidora:

80964680

Vencimento:

25/09/2018

VALOR A PAGAR

R\$ 43,99

Responsabilidade da Manutenção de Iluminação Pública: Município 4139716158

FAT-01-20186620618262-50

Informações Técnicas

Nº Medidor: MD 0953031184 - BIFASICO

Poder/Tipm-Adm. Pública em Geral

Leitura Anterior

05/07/2018
37703

Leitura Atual

07/08/2018
37755

Medido

32 dias
52 kWh

Constante de Multiplicação

1

Total Faturado

52 kWh

Consumo Médio Diário

1,62 kWh

Data de Apresentação

10/09/2018

Próxima Leitura Prevista

05/09/2018

Histórico de Consumo e Pagamento

Mês	kWh	Dt. Pgto.	Valor
07/2018	50	24/08/2018	39,35
06/2018	50	25/07/2018	34,72
05/2018	81	20/06/2018	54,30
04/2018	80	25/05/2018	53,38
03/2018	64	25/04/2018	43,12
02/2018	109	23/03/2018	76,25
01/2018	104	23/02/2018	78,19
12/2017	79	24/01/2018	62,28
11/2017	98	21/12/2017	75,91
10/2017	71	27/11/2017	52,69
09/2017	90	25/10/2017	67,03
08/2017	96	25/09/2017	69,83

Valores Faturados**NOTA FISCAL/CONTA DE ENERGIA ELÉTRICA Nº 032.308.671- SÉRIE B**
Emitida em 07/08/2018

Produto Descrição	Un.	Consumo	Valor Unitário	Valor Total	Base Cálculo	Aliq. ICMS
ENERGIA ELETRICA CONSUMO	kWh	52	0,770000	40,04	40,04	29,00%
ENERGIA CONS. B.VERMELHA P2	kWh			3,95	3,95	29,00%

Indicadores de Qualidade

Conjunto: MATINHOS
 Mês Ref.: 06/2018

	DIC	FIC	DMIC	DICRI	EUSD (R\$)
Realizado:	0,00	0,00	0,00	-	-
Limite Mensal:	4,59	3,17	2,52	12,22	9,56
Limite Trimestral:	9,19	6,35	-	-	-
Limite Anual:	18,38	12,70	-	-	-

Tensão Contratada: 127/220 volts
 Limite Adequado Tensão: 117 a 133/202 a 231 volts

O não cumprimento dos indicadores DIC, FIC, DMIC e DICRI definidos pela ANEEL resulta em compensação financeira ao consumidor pela concessionária no faturamento. É direito do consumidor solicitar a apuração destes indicadores a qualquer tempo.

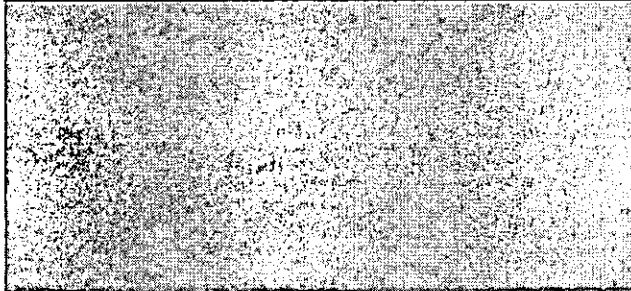
Reaviso de Vencimento

Base de Cálculo do ICMS	Valor ICMS	Valor Total da Nota Fiscal
43,99	12,75	43,99

Composição dos Valores	Reservado ao Fisco
Distribuição 7,68	A0DB.C4AB.E03F.9543.7D7A.6808.15F1.5B59
Enc. Setoriais 2,38	
Energia 17,59	
Transmissão 1,33	
Tributos 15,01	
Total 43,99	

INCLUSO NA FATURA PIS R\$0,41 E COFINS R\$1,85 CONFORME RES. ANEEL 130/2005.
 FATURA AGRUPADA - NÃO RECEBER
 A PARTIR DE 01/09/2018 - PIS/PASEP 0,98% e COFINS 4,52%.
 Atraso superior a 45 dias sujeita inclusão no cadastro de inadimplentes CADIN/PR
 Agora é possível recorrer à Ouvidoria da Copel pelo Site ou Mobile.
 A qualquer tempo pode ser solicitado o cancelamento de valores não relacionados à prestação do serviço de energia elétrica, como convênios e doações.
 Períodos Band. Tarif.: Vermelha P2: 07/07-07/08

IDENTIFICAÇÃO
 80964680

Mês
 08/2018

Autenticação Mecânica

Vencimento
 25/09/2018

Valor a Pagar
 43,99



NÃO RECEBER - FATURA AGRUPADA



PREFEITURA MUNICIPAL DE MATINHOS
ESTADO DO PARANÁ
RUA PASTOR ELIAS ABRAHÃO, 22

CNPJ: 76.017.466/0001-61

NOTA DE LIQUIDAÇÃO: 009773 EMPENHO: 000232/18 Estimativa

Órgão: 07 SECRETARIA MUN DE ASSISTENCIA 01 GABINETE DO SECRETARIO
Dotação: 082440105 2 013 339 39.00.00 SERVICOS DE ENERGIA ELETRICA 00616
Projeto/Atividade: MANUTENCAO DA SECRETARIA DE ASSISTENCIA SOCIAL

Credor: 112 COPEL DISTRIBUICAO S/A CNPJ/CPF: 04.368.898/0001-06
Licitação: Nao se Aplica CURITIBA

Objeto da Despesa: SERVICOS DE ENERGIA ELETRICA D OUTROS SERVICOS DE TERCEIROS
Valor da Liquidação: R\$ 23,67 (quatrocentos e vinte e *tres reais e sessent**
a e sete centavos*****
Retenções:

Total das Retenções:

VALOR LIQUIDADO: 23,67

0 Recursos Ordinarios (Livres) - Exercicio

Analisando a presente despesa, em fase de liquidação, constatamos:

- 1 - Nota de Empenho (NE) Original devidamente assinada.
- 2 - Nota Fiscal (NF) original, ou Fatura, ou Recibo original, com a assinatura e identificação do credor, ou Folha de Pagamento de Pessoal elaborada pelo setor competente, ou Ofício de Diária, ou Ofício de Adiantamento para Despesas com Viagem. No caso de despesa vinculada a contrato ou convênio, o pagamento solicitado está de acordo com o pactuado.
- 3 - Coincidência nos credores constantes na NE, NF e Recibo.
- 4 - Correlação dos valores constantes na NE, NF e recibo.
- 5 - Atestado de serviço prestado/recebimento de material, com data, assinatura e identificação do responsável.
- 6 - O interessado está em dia com as Certidões Negativas.

A despesa correspondente aos dados preenchidos neste formulário está devidamente liquidada, de acordo com o estabelecido no artigo 63 da Lei 4.320/64.

Considerando as informações acima, que significam a legalidade da despesa, responsabilizo-me pelo pagamento correspondente a esta liquidação, cujo valor bruto é R\$ 23,67 (quatrocentos e vinte e ***tres reais e sessenta e sete centavos*****
 descontando as deduções cabíveis de R\$ em conformidade com a Lei.

Matinhos, 21 de Setembro de 2018.