



PREFEITURA MUNICIPAL DE MATINHOS

SECRETARIA MUNICIPAL DE FINANÇAS

CNPJ: 76.017.466/0001-61 CEP: 83.260-000

End.: Rua Pastor Elias Abrahão, 22 Fone: 3971-6006

Fax: 3971-6006 E-mail: finanzas@matinhos.pr.gov.br

NOTA DE EMPENHO

Nº do Empenho/Tipo
000018/18 Estimativa Orcamentario

ORGÃO 11-SECRET. MUNIC. DE OBRAS E SERV UR UNIDADE ORÇAMENTÁRIA 01 GABINETE DO SECRETARIO
DOT. 15.451.0115.2.050.3390.39.43.99 SERVICOS DE ENERGIA ELETRIC Nº CONTA 3030

CREADOR 112-COPEL DISTRIBUICAO S/A CPF/CNPJ 04.368.898/0001-06
ENDEREÇO JOSE IZIDORO BIAZETTO 158 FONE CIDADE CURITIBA PR

LICITAÇÃO Nao se Aplica NÚMERO SOLICITAÇÃO PROC. COMPRA EMISSÃO 02.01.18 02.01.18

VALOR ORÇADO 740.875,64 SALDO ANTERIOR 594.875,64 VALOR DO EMPENHO 68.000,00 SALDO ATUAL 526.875,64

ITEI	QUANT.	UNID.	ESPECIFICAÇÃO	VALOR UNITÁRIO	VALOR TOTAL
1	1		REF DESPESA COM SERVICOS DE ENERGIA ELETRICA DA SECRETARIA DE OBRAS. VALOR ESTIMATIVO. SECRETARIA.	8.000,0000	68.000,00
			Jon/18 R\$ 2.675,37 (Venc. 25/02)		
			Mai/18 R\$ 2.675,66 (Venc. 25/06)		
			JUN/18 R\$ 3.166,58 (Venc. 25/07)		
			JUL/18 R\$ 2.757,76 (Venc. 25/08)		
			AGO/18 R\$ 4.169,77 (Venc. 25/09)		

CONTRATO REDUZIDA 03048

FONTE DE RECURSO 0-Recursos Ordinarios (Livres) - Exercic TOTAL LÍQUIDO 68.000,00

CONFIDENTE IVO MENDES JUNIOR CRC/PR 04743410-2

TESOURARIA DATA DE PAGTO 25/09 CHEQUE Nº 046 de 119 BANCO 3900

TESOUREIRO EMITIDO 02/01/18 LIQUIDAÇÃO 1/1

ORDENADOR DA DESPESA

Prefeito Municipal RUY HAUER REICHERT

EMITENTE

RECIBO

DECLARO(AMOS) PARA OS DEVIDOS FINS QUE RECEBI(EMOS) A IMPORTÂNCIA DESTA GUIA DE PAGAMENTO, CORRESPONDENTE AO ACIMA DESCRITO, E PELA QUAL DOU(AMOS) PLENA E IRREVOGÁVEL QUITAÇÃO

EM: 1/1

NOME/CPF

ASSINATURA



PREFEITURA MUNICIPAL DE MATINHOS
Estado do Paraná
Secretaria de Obras e Planejamento Urbano

Ofício nº006/2018- GS

Matinhos, 03 de janeiro de 2018.

Senhor Prefeito:

Encaminhamos valores para o setor competente efetuar empenhos por estimativa, para pagamentos mensais, referentes consumo de Água e esgotamento sanitário (sanepar) Energia Elétrica (Copel) e Serviços de Telefonia e Internet (Oi. Telecomunicações) estimativas com base no exercício de 2017, com previsões de consumo no exercício de 2018 para o período de 12 meses

Sanepar (água e esgoto)	Estimativa Anual 2018
Secretaria de Obras (garagem Municipal)	R\$ 146.000,00
Departamento de Iluminação Pública	R\$ 1.800,00

Copel (Energia elétrica)	Estimativa Anual 2018
Secretaria de Obras (garagem Municipal)	R\$ 68.000,00
Depto de Iluminação Pública	R\$ 8.500,00
Iluminação Pública (Cosip)	R\$ 4.800,000,00

Telefonia e Internet (Oi)	Estimativa Anual 2018
Secretaria de Obras (Garagem)	R\$ 24.000,00
Depto de Iluminação Pública	R\$ 7.500,00

Sem mais para o momento, desde já agradecendo e reiteramos nossos protestos de elevada estima e considerações.

JOÃO CARLOS ESPIRITO SANTO
Secretario Municipal de Obras e Planejamento Urbano

Exmo. Sr. Prefeito Municipal
RUY HAUER RECHERT
Prefeitura Municipal de Matinhos- PR

AUTORIZO
CUMPRIDAS AS FORMALIDADES LEGAIS
DATA: 03/01/2018

Ruy Hauer Reichert
Prefeito Municipal



PREFEITURA MUNICIPAL DE MATINHOS
ESTADO DO PARANÁ
RUA PASTOR ELIAS ABRAHÃO, 22

CNPJ: 76.017.466/0001-61

NOTA DE LIQUIDAÇÃO: 009780 EMPENHO: 000018/18 Estimativa

Órgão: 11 SECRET. MUNIC. DE OBRAS E SERV 01 GABINETE DO SECRETARIO
Dotação: 154510115 2 050 339 39.00.00 SERVICOS DE ENERGIA ELETRICA 03048
Projeto/Atividade: MANUTENCAO DAS ATIVIDADES DA SECRETARIA DE OBRAS

Credor: 112 COPEL DISTRIBUICAO S/A CNPJ/CPF: 04.368.898/0001-06
Licitação: Nao se Aplica CURITIBA

Objeto da Despesa: SERVICOS DE ENERGIA ELETRICA D OUTROS SERVICOS DE TERCEIROS
Valor da Liquidação: R\$ 4.169,77 (quatro mil cento e sessenta e nove reais e setenta e sete centavos)
Retenções:

Total das Retenções:

VALOR LIQUIDO: 69,77

0 Recursos Ordinarios (Livres) - Exercicio

Analisando a presente despesa, em fase de liquidação, constatamos:

- 1 - Nota de Empenho (NE) Original devidamente assinada.
- 2 - Nota Fiscal (NF) original, ou Fatura, ou Recibo original, com a assinatura e identificação do credor, ou Folha de Pagamento de Pessoal elaborada pelo setor competente, ou Ofício de Diária, ou Ofício de Adiantamento para Despesas com Viagem. No caso de despesa vinculada a contrato ou convênio, o pagamento solicitado está de acordo com o pactuado.
- 3 - Coincidência nos credores constantes na NE, NF e Recibo.
- 4 - Correlação dos valores constantes na NE, NF e recibo.
- 5 - Atestado de serviço prestado/recebimento de material, com data, assinatura e identificação do responsável.
- 6 - O interessado está em dia com as Certidões Negativas.

A despesa correspondente aos dados preenchidos neste formulário está devidamente liquidada, de acordo com o estabelecido no artigo 63 da Lei 4.320/64.

Considerando as informações acima, que significam a legalidade da despesa, responsabilizo-me pelo pagamento correspondente a esta liquidação, cujo valor bruto é R\$ 4.169,77 (quatro mil cento e sessenta e nove reais e setenta e sete centavos) descontando as deduções cabíveis de R\$ em conformidade com a Lei.

Matinhos, 21 de Setembro de 2018.



Copel Distribuição S.A.
 Rua José Izidoro Brazzato, 158 - Curitiba - PR - 81206-240
 CNPJ 04.368.888/0001-08 - IE 90.233.073-99 - IM 423.992-4

pagina 1/2



www.copel.com

MUNICIPIO DE MATINHOS
 R PST ELIAS ABRAHAO, 22
 BAL MATINHOS - MATINHOS - PR - CEP: 83260-000
 CNPJ 76.017.466/0001-61

OBRAS

Mês de referência

Agosto/2018

Nº de Identificação

15995262

Vencimento

25/09/2018

VALOR

R\$ 4.876,05

AGF-01-20186728402739-70

DOCUMENTO DE COBRANÇA

Produto

Notas Fiscais de Energia
 PARTIC.FINANC - OBRAS DE DISTRIB - ODI
 VALOR TOTAL A PAGAR

Valor Total

3.562,98
 1.313,07
 4.876,05

Iluminaçoes R\$ 706,28 Emp. 19
 Obs R\$ 4.169,77 Emp 18

AUTORIZO
 CUMPRIDAS AS FORMALIDADES LEGAIS
 DATA: 18/09/18

Ruy Hauer Reichert
 Prefeito Municipal

Atesto que os () materiais () serviços
 discriminados neste documento fiscal
 foram entregues em perfeitas condições
 de uso e que são destinados.

Assinatura do Secretário

**COPEL**

Copel Distribuição S.A.
 José Izidoro Biazzetto, 158 - bl. C - Mossunguê - Curitiba PR - CEP 81200-240
 CNPJ: 04.388.898/0001-06 - IE: 90.233.073-99 - IM: 423.992-4



www.copel.com
 0800 51 00 116

MUNICIPIO DE MATINHOS
 AV BRASIL, 271 - CEMITERIO
 BOM RETIRO - MATINHOS - PR - CEP: 83260-000

85256 01 021 356000
 CNPJ 76.017.466/0001-61

Mês de referência**Agosto/2018****Vencimento****25/09/2018****Unidade Consumidora****6301347****VALOR A PAGAR****R\$ 167,51**

FAT-01-20186712428874-22

Responsabilidade da Manutenção de Ilumina Pública: Município 4139716158

Informações Técnicas

Nº Medidor: MD 0341540375 - TRIFASICO

Poder/Ppm-Gestao e Manut de Cemiterios

Leitura Anterior	Leitura Atual	Medido	Constante de Multiplicação	Total Faturado	Consumo Médio Diário	Data do Apresentação	Próxima Leitura Prevista
27/07/2018 9663	28/08/2018 9865	32 dias 197kWh	1	197kWh	6,15 kWh	10/09/2018	26/09/2018

Histórico de Consumo e Pagamento

Mês	kWh	Dt.Pgto.	Valor
07/2018	203	24/08/2018	171,46
06/2018	184	25/07/2018	138,10
05/2018	356	20/06/2018	242,33
04/2018	581	25/05/2018	387,81
03/2018	617	25/04/2018	413,05
02/2018	573	23/03/2018	393,31
01/2018	312	23/02/2018	221,71
12/2017	239	24/01/2018	182,60
11/2017	241	26/12/2017	190,27
10/2017	171	27/11/2017	131,11
09/2017	245	25/10/2017	180,89
08/2017	162	25/09/2017	120,39

Valores Faturados

NOTA FISCAL/CONTA DE ENERGIA ELÉTRICA Nº 036.847.125- SÉRIE B
 Emitida em 28/08/2018

Produto Descrição	Un.	Consumo	Valor Unitário	Valor Total	Base Cálculo	Aliq. ICMS
ENERGIA ELETRICA CONSUMO	kWh	197	0,774010	152,48	152,48	29,00%
ENERGIA CONS. B.VERMELHA P2	kWh			15,03	15,03	29,00%

Indicadores de Qualidade

Conjunto: MATINHOS
 Mês Ref.: 07/2018

	DIC	FIC	DMIC	DICRI	EUSD (R\$)
Realizado:	2,33	1,00	2,33	-	-
Limite Mensal:	4,59	3,17	2,52	12,22	44,52
Limite Trimestral:	9,19	6,35	-	-	-
Limite Anual:	18,38	12,70	-	-	-

Tensão Contratada: 127/220 volts
 Limite Adequado Tensão: 117 a 133/202 a 231 volts

O não cumprimento dos indicadores DIC, FIC, DMIC e DICRI definidos pela ANEEL resulta em compensação financeira ao consumidor pela concessionária no faturamento. É direito do consumidor solicitar a apuração destes indicadores a qualquer tempo.

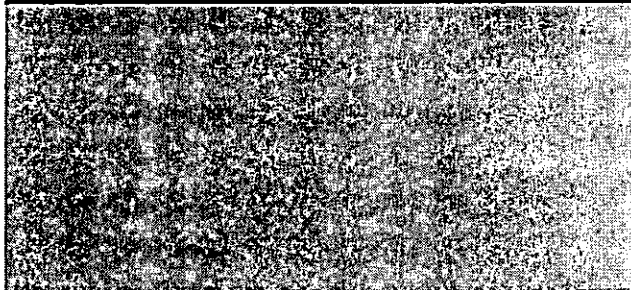
Reaviso de Vencimento

Base de Cálculo do ICMS	Valor ICMS	Valor Total da Nota Fiscal
167,51	48,58	167,51

Composição dos Valores	Reservado ao Fisco
Distribuição 29,12	F5F8.FFE5.D164.E5FF.6A2A.C6F9.E4C5.FF99
Enc. Setoriais 8,04	
Energia 66,62	
Transmissão 5,04	
Tributos 57,69	
Total 167,51	

INCLUSO NA FATURA PIS R\$1,63 E COFINS R\$7,48 CONFORME RES. ANEEL 130/2005.
 FATURA AGRUPADA - NAO RECEBER
 A PARTIR DE 01/08/2018 - PIS/PASEP 0,98% e COFINS 4,52%.
 Atraso superior a 45 dias sujeita inclusão no cadastro de inadimplentes CAD/INPR
 Agora é possível recorrer à Ouvidoria da Copel pelo Site ou Mobile.
 A qualquer tempo pode ser solicitado o cancelamento de valores não relacionados à prestação do serviço de energia elétrica, como convênios e doações.
 Períodos Band. Tarif.: Vermelha P2:28/07-28/08

Autenticação Mecânica

IDENTIFICAÇÃO
6301347Mês
08/2018Vencimento
25/09/2018Valor a Pagar
167,51**COPEL**

NAO RECEBER - FATURA AGRUPADA

**COPEL**

Copel Distribuição S.A.
 José Leodoro Blazatto, 158, Bl. C - Mossuçuá - Curitiba PR - CEP 81200-240
 CNPJ: 04.368.898/0001-06 - IE 90.233.073-99 - IM 423.992-4



www.copel.com
 0800-51 00 116

MUNICÍPIO DE MATINHOS
 AV CURITIBA - PM MAS GAR
 BOM RETIRO - MATINHOS - PR - CEP: 83260-000

85256 01 010 507000
 CNPJ 76.017.466/0001-61

Mês de referência:

Agosto/2018

Vencimento

25/09/2018

Unidade Consumidora:

23611260

VALOR A PAGAR

R\$ 2.363,42

Responsabilidade da Manutenção de Ilumina Pública: Município 4139716158

FAT-01-20186705283110-8

Informações Técnicas

N° Medidor: MD 0203084432 - TRIFASICO

Poder/Ppm-Adm.Pública em Geral

Leitura Anterior

Leitura Atual

Medido

Constante de Multiplicação

Total Faturado

Consumo Médio Diário

Data de Apresentação

Próxima Leitura Prevista

25/07/2018
2540327/08/2018
2554232 dias
2780 kWh

20

2780 kWh

86,87 kWh

10/09/2018

25/09/2018

Histórico de Consumo e Pagamento

Mês	kWh	Dt.Pgto.	Valor
07/2018	2740	24/08/2018	2.314,54
06/2018	2820	25/07/2018	2.090,76
05/2018	2620	20/06/2018	1.781,94
04/2018	2620	25/05/2018	1.748,87
03/2018	2740	25/04/2018	1.835,70
02/2018	2260	23/03/2018	1.552,77
01/2018	2240	23/02/2018	1.596,42
12/2017	2140	24/01/2018	1.637,92
11/2017	2280	26/12/2017	1.802,60
10/2017	2160	27/11/2017	1.653,79
09/2017	2480	25/10/2017	1.832,07
08/2017	2360	25/09/2017	1.751,02

Valores Faturados**NOTA FISCAL/CONTA DE ENERGIA ELÉTRICA N° 036.802.120- SÉRIE B**

Emitida em 27/08/2018

Produto Descrição	Un.	Consumo	Valor Unitário	Valor Total	Base Cál.	Aliq. ICMS
ENERGIA ELETRICA CONSUMO	kWh	2.780	0,773908	2.151,46	2.151,46	29,00%
ENERGIA CONS. B.VERMELHA P2	kWh			211,96	211,96	29,00%

Indicadores de Qualidade

Conjunto: MATINHOS
 Mês Ref.: 08/2018

	DIC	FIC	DMIC	DICRI	EUSD (R\$)
Realizado:	0,00	0,00	0,00	-	-
Límite Mensal:	4,59	3,17	2,52	12,22	546,72
Límite Trimestral:	9,19	6,35	-	-	-
Límite Anual:	18,38	12,70	-	-	-

Tensão Contratada: 127/220 volts
 Limite Adequado Tensão: 117 a 133/202 a 231 volts

O não cumprimento dos indicadores DIC, FIC, DMIC e DICRI definidos pela ANEEL resulta em compensação financeira ao consumidor pela concessionária no faturamento. É direito do consumidor solicitar a apuração destes indicadores a qualquer tempo.

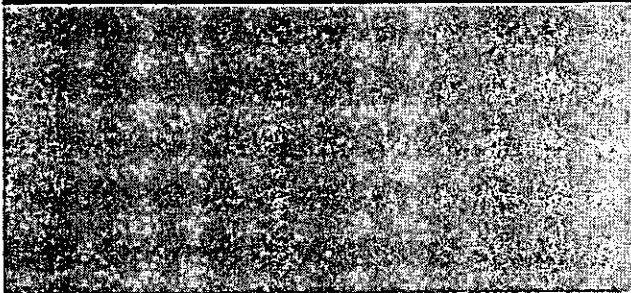
Reaviso de Vencimento

Base de Cálculo do ICMS	Valor ICMS	Valor Total da Nota Fiscal
2.363,42	685,39	2.363,42

Composição dos Valores	Reservado ao Fisco
Distribuição 410,99	1073.47BA.CD35.F606.CA9A.CF1F.CF00.026E
Enc. Setoriais 127,57	
Energia 940,17	
Transmissão 71,16	
Tributos 813,53	
Total 2.363,42	

INCLUSO NA FATURA PIS R\$22,83 E COFINS R\$105,31 CONFORME RES. ANEEL 130/2005.
 FATURA AGRUPADA - NAO RECEBER
 A PARTIR DE 01/08/2018 - PIS/PASEP 0,98% e COFINS 4,52%.
 Atraso superior a 45 dias sujeita inclusão no cadastro de inadimplentes CADIN/PR
 Agora é possível recorrer à Ouvidoria da Copel pelo Site ou Mobile.
 A qualquer tempo pode ser solicitado o cancelamento de valores não relacionados à prestação do serviço de energia elétrica, como convênios e doações.
 Períodos Band.Tarif.: Vermelha P2:27/07-27/08

IDENTIFICAÇÃO
 23611260

Mês
 08/2018

Autenticação Mecânica

Vencimento
 25/09/2018

Valor a Pagar
 2.363,42

**COPEL**

NAO RECEBER - FATURA AGRUPADA

**COPEL**

Copel Distribuição S.A.
 José Leodoro Blazetto, 1568 Bl.C - Mossunguê - Curitiba PR - CEP 81200-240
 CNPJ: 04.366.898/0001-06 - IE 90.233.073-99 - IM 423.992-4



www.copel.com
 0800 51 00 116

MUNICIPIO DE MATINHOS
 R MIRAGUAIA, 145 - DEPARTAMENTO DE ILUMINACAO PUBLICA
 BAL MATINHOS - MATINHOS - PR - CEP: 83260-000

85256 01 007 119300
 CNPJ 76.017.466/0001-61

Mês de referência:

Agosto/2018

Vencimento

25/09/2018

Unidade Consumidora:

62079042

VALOR A PAGAR

R\$ 706,28

Responsabilidade da Manutenção de Ilumina Pública: Município 4139716158

FAT-01-20186640734325-11

Informações Técnicas

N° Medidor: MD 0973542059 - TRIFASICO

Poder/Ep.m-Adm.Pública em Geral

Leitura Anterior

11/07/2018
1800

Leitura Atual

10/08/2018
2634

Medido

30 dias
834 kWh

Constante de Multiplicação

1

Total Faturado

834 kWh

Consumo Médio Diário

27,80 kWh

Data de Apresentação

10/09/2018

Próxima Leitura Prevista

11/09/2018

Histórico de Consumo e Pagamento

Mês	kWh	Dt.Pgto.	Valor
07/2018	810	24/08/2018	651,34
06/2018	850	25/07/2018	597,94
05/2018	871	20/06/2018	585,78
04/2018	934	25/05/2018	623,43
03/2018	793	25/04/2018	537,76
02/2018	765	23/03/2018	533,45
01/2018	785	23/02/2018	583,56
12/2017	805	24/01/2018	631,67
11/2017	804	26/12/2017	625,02
10/2017	738	27/11/2017	552,16
09/2017	772	25/10/2017	573,78
08/2017	811	25/09/2017	592,43

Valores Faturados

NOTA FISCAL/CONTA DE ENERGIA ELÉTRICA N° 034.291.851- SÉRIE B
 Emitida em 10/08/2018

Produto Descrição	Un.	Consumo	Valor Unitário	Valor Total	Base Cál.	Aliq. ICMS
ENERGIA ELETRICA CONSUMO	kWh	834	0,770911	642,94	642,94	29,00%
ENERGIA CONS. B.VERMELHA P2	kWh			63,34	63,34	29,00%

Indicadores de Qualidade

Conjunto: MATINHOS
 Mês Ref.: 06/2018

	DIC	FIC	DMIC	DICRI	EUSD (R\$)
Realizado:	0,00	0,00	0,00	-	-
Limite Mensal:	4,59	3,17	2,52	12,22	162,55
Limite Trimestral:	9,19	6,35	-	-	-
Limite Anual:	18,38	12,70	-	-	-

Tensão Contratada: 127/220 volts
 Limite Adequado Tensão: 117 a 133/202 e 231 volts

O não cumprimento dos indicadores DIC, FIC, DMIC e DICRI definidos pela ANEEL resulta em compensação financeira ao consumidor pela concessionária no faturamento. É direito do consumidor solicitar a apuração destes indicadores a qualquer tempo.

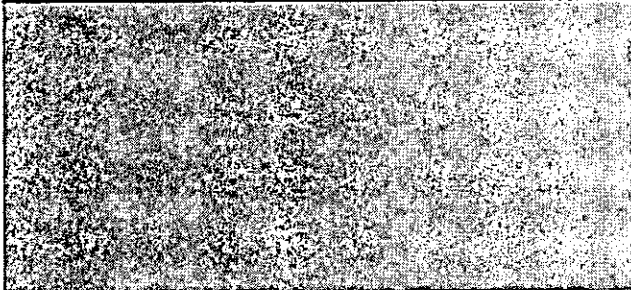
Reaviso de Vencimento

Base de Cálculo do ICMS	Valor ICMS	Valor Total da Nota Fiscal
706,28	204,82	706,28

Composição dos Valores	Reservado ao Fisco
Distribuição 123,29	7DE0.DC6A.22B8.D8F7.C190.2CA3.4A0A.5919
Enc. Setoriais 38,27	
Energia 282,06	
Transmissão 21,35	
Tributos 241,31	
Total 706,28	

INCLUSO NA FATURA PIS R\$6,50 E COFINS R\$29,89 CONFORME RES. ANEEL 130/2005.
 FATURA AGRUPADA - NAO RECEBER
 A PARTIR DE 01/08/2018 - PIS/PASEP 0,98% e COFINS 4,52%.
 Atraso superior a 45 dias sujeita inclusão no cadastro de inadimplentes CADIN/PR
 Agora é possível recorrer à Ouvidoria da Copel pelo Site ou Mobile.
 A qualquer tempo pode ser solicitado o cancelamento de valores não relacionados à prestação do serviço de energia elétrica, como convênios e doações.
 Períodos Band.Tarif.: Vermelha P2:12/07-10/08

IDENTIFICAÇÃO
 62079042

Mês
 08/2018

Autenticação Mecânica

Vencimento
 25/09/2018

Valor a Pagar
 706,28

**COPEL**

NAO RECEBER - FATURA AGRUPADA



Copel Distribuição S.A.
 José Izidor Biazetto, 158 bl.C - Missouriguá - Curitiba PR - CEP 81200-240
 CNPJ: 04.368.898/0001-06 | E: 90.233.073-99 - IM: 423.992-4



www.copel.com
 0800 51 00 116

MUNICIPIO DE MATINHOS
 R DEZ TABULEIRO, 102 - MD02 SEC DE OBRAS E PLANEJ URBANO
 TABULEIRO - MATINHOS - PR - CEP: 83260-000
 CNPJ 76.017.468/0001-61

Mês de referência
Agosto/2018
 Vencimento
25/09/2018

Unidade Consumidora
96000384
VALOR A PAGAR
R\$ 241,12

Responsabilidade da Manutenção de Ilumina Pública: Município 4139716158

FAT-01-20186620518916-54

Informações Técnicas

Nº Medidor: MD 0340530937 - BIFASICO

Poder/Epim-Adm.Pública em Geral

Leitura Anterior	Leitura Atual	Medido	Constante de Multiplicação	Total Faturado	Consumo Médio Diário	Data de Apresentação	Próxima Leitura Prevista
06/07/2018 11629	07/08/2018 11914	32 dias 285 kWh	1	285 kWh	8,90 kWh	10/09/2018	05/09/2018

Histórico de Consumo e Pagamento

Mês	kWh	DT.Pgto.	Valor
07/2018	244	24/08/2018	192,07
06/2018	289	25/07/2018	200,55
05/2018	255	20/06/2018	170,84
04/2018	103	25/05/2018	68,74
03/2018	0		
02/2018	0		
01/2018	0		
12/2017	0		
11/2017	0		
10/2017	0		
09/2017	0		
08/2017	0		

Valores Faturados

NOTA FISCAL/CONTA DE ENERGIA ELÉTRICA Nº 032.279.267- SÉRIE B

Emitida em 07/08/2018

Produto Descrição	Un.	Consumo	Valor Unitário	Valor Total	Base Cál.	Allq. ICMS
ENERGIA ELETRICA CONSUMO	kWh	285	0,770140	219,49	219,49	29,00%
ENERGIA CONS. B.VERMELHA P2	kWh			21,63	21,63	29,00%

Indicadores de Qualidade

Conjunto: MATINHOS
 Mês Ref.: 06/2018

	DIC	FIC	DMIC	DICRI	EUSD (R\$)
Realizado:	0,00	0,00	0,00	-	55,26
Limite Mensal:	4,59	3,17	2,52	12,22	
Limite Trimestral:	9,19	6,35	-	-	
Limite Anual:	18,38	12,70	-	-	

Tensão Contratada: 127/220 volts
 Limite Adequado Tensão: 117 a 133/202 a 231 volts

O não cumprimento dos indicadores DIC, FIC, DMIC e DICRI definidos pela ANEEL resulta em compensação financeira ao consumidor pela concessionária no faturamento. É direito do consumidor solicitar a apuração destes indicadores a qualquer tempo.

Reaviso de Vencimento

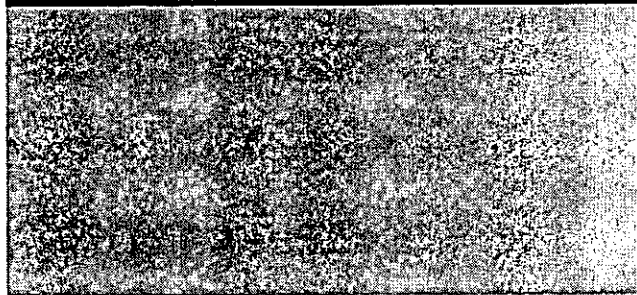

Base de Cálculo do ICMS	Valor ICMS	Valor Total da Nota Fiscal
241,12	69,93	241,12

Composição dos Valores	Reservado ao Fisco
Distribuição 42,13	3BE2.AE87.1402.39BD.5CE2.F30F.69C7.C2E9
Enc. Setoriais 13,07	
Energia 96,39	
Transmissão 7,29	
Tributos 82,24	
Total 241,12	

INCLUSO NA FATURA PIS R\$2,10 E COFINS R\$10,12 CONFORME RES. ANEEL 130/2005.
 FATURA AGRUPADA - NAO RECEBER
 A PARTIR DE 01/08/2018 - PIS/PASEP 0,99% e COFINS 4,52%.
 Atraso superior a 45 dias sujeita inclusão no cadastro de inadimplentes CADIN/PR
 Agora é possível recorrer à Ouvidoria da Copel pelo Site ou Mobile.
 A qualquer tempo pode ser solicitado o cancelamento de valores não relacionados à prestação do serviço de energia elétrica, como convênios e doações.
 Períodos Band.Tarif.: Vermelha P2:07/07-07/08

IDENTIFICAÇÃO
 96000384

Mês
 08/2018

Autenticação Mecânica

Vencimento
 25/09/2018

Valor a Pagar
 241,12



NAO RECEBER - FATURA AGRUPADA



Copel Distribuição S.A.
 José Izidorio Biazzotto, 158 bl. C - Mossunguá - Curitiba PR - CEP 81200-240
 CNPJ: 04.368.998/0001-06 - IE: 90.233.073-99 - IM: 423-992-4



www.copel.com
 0800-51 00 116

MUNICIPIO DE MATINHOS
 R DEZ TABULEIRO, 102 - MD02 SEC DE OBRAS E PLANEJ URBANO
 TABULEIRO - MATINHOS - PR - CEP: 83260-000
 CNPJ 76.017.466/0001-61

Mês de referência:

Agosto/2018

Vencimento

25/09/2018

Unidade Consumidora:

96000384

VALOR A PAGAR

R\$ 1.313,07

Responsabilidade da Manutenção de Iluminação Pública: Município 4139716158

EVE-01-20186675738308-92

Informações Técnicas

Nº Medidor:

Poder/Pom-Adm. Pública em Geral

Leitura Anterior

Leitura Atual

Medido

Constante de Multiplicação

Total Faturado

Consumo Médio Diário

Data de Apresentação

Próxima Leitura Prevista

10/09/2018

05/09/2018

Histórico de Consumo e Pagamento

Valores Faturados

Mês	kWh	Dt. Pgto.	Valor
07/2018	244	24/08/2018	192,07
06/2018	289	25/07/2018	200,55
05/2018	255	20/06/2018	170,84
04/2018	103	25/05/2018	68,74
03/2018	0		
02/2018	0		
01/2018	0		
12/2017	0		
11/2017	0		
10/2017	0		
09/2017	0		
08/2017	0		

NOTA FISCAL/CONTA DE ENERGIA ELÉTRICA Nº 035.024.214- SÉRIE B

Emitida em 16/08/2018

Produto Descrição	Un.	Consumo	Valor Unitário	Valor Total	Base Aliq. Cál. ICMS
PARTIC.FINANC - OBRAS DE DISTRIB - ODI				1.313,07	

Indicadores de Qualidade

Conjunto: MATINHOS
 Mês Ref.: 06/2018

	DIC	FIC	DMIC	DICRI	EUSD (R\$)
Realizado:	0,00	0,00	0,00	-	-
Limite Mensal:	4,59	3,17	2,52	12,22	55,26
Limite Trimestral:	9,19	6,35	-	-	-
Limite Anual:	18,38	12,70	-	-	-

Tensão Contratada: 127/220 volts
 Limite Adequado Tensão: 117 e 133/202 a 231 volts

O não cumprimento dos indicadores DIC, FIC, DMIC e DICRI definidos pela ANEEL resulta em compensação financeira ao consumidor pela concessionária no faturamento. É direito do consumidor solicitar a apuração destes indicadores a qualquer tempo.

Reaviso de Vencimento

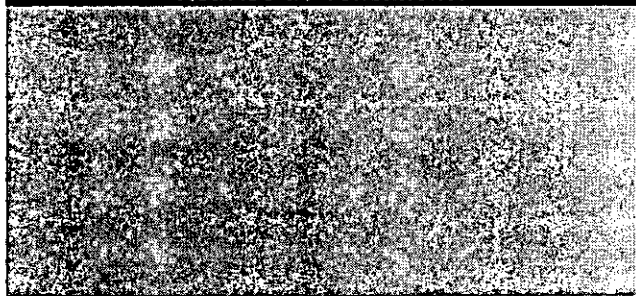

Base de Cálculo do ICMS	Valor ICMS	Valor Total da Nota Fiscal
0,00	0,00	1.313,07

Composição dos Valores	Reservado ao Fisco
Distribuição 0,00	0425.96D3.D537.943E.2B9A.F3EC.7203.B241
Enc. Setoriais 0,00	
Energia 0,00	
Transmissão 0,00	
Tributos 0,00	
Total 0,00	

FATURA AGRUPADA - NAO RECEBER
 A PARTIR DE 01/08/2018 - PIS/PASEP 0,98% e COFINS 4,52%.
 Atraso superior a 45 dias sujeita inclusão no cadastro de inadimplentes CADIN/PR
 Agora é possível recorrer à Ouvidoria da Copel pelo Site ou Mobile.
 A qualquer tempo pode ser solicitado o cancelamento de valores não relacionados à prestação do serviço de energia elétrica, como convênios e doações.
 Períodos Band. Tarif.: Vermelha P2:08/08-08/08

IDENTIFICAÇÃO
 96000384

Mês
 08/2018

Autenticação Mecânica

Vencimento
 25/09/2018

Valor a Pagar
 1.313,07



NAO RECEBER - FATURA AGRUPADA

**COPEL**

Copel Distribuição S.A.
 José Zidoro Bizetto, 158 bl.C - Mosuengue - Curitiba PR - CEP: 81200-240
 CNPJ: 04.368.898/0001-06 - IE: 90.233.073-99 - IM: 423.992-4



www.copel.com
 0800 51 00 116

MUNICIPIO DE MATINHOS
 AV PROF JOAQUIM DE MATOS BARRETO - CAMPO DE FUTEBOL
 GAIVOTAS - MATINHOS - PR - CEP: 83260-000
 CNPJ 76.017.466/0001-61

Mês de referência

Agosto/2018

Vencimento

25/09/2018

Unidade Consumidora

92132243

VALOR A PAGAR

R\$ 84,65

Responsabilidade da Manutenção de Iluminação Pública: Município 4139716158

FAT-01-20186633867135-14

Informações Técnicas

N° Medidor: MD 0321342672 - TRIFASICO

Poder/Ppm-Adm. Pública em Geral

Leitura Anterior
 10/07/2018
 3258

Leitura Atual
 09/08/2018
 3250

Medido
 30 dias
 0 kWh

Constante de
 Multiplicação

1

Total Faturado
 100 kWh

Consumo
 Médio Diário

0,00 kWh

Data de
 Apresentação
 10/09/2018

Próxima Leitura
 Prevista

10/09/2018

Histórico de Consumo e Pagamento**Valores Faturados**

Mês	kWh	Dt. Pgto.	Valor
07/2018	100	24/08/2018	79,69
06/2018	100	25/07/2018	69,86
05/2018	100	20/06/2018	67,17
04/2018	100	25/05/2018	66,74
03/2018	100	25/04/2018	67,86
02/2018	100	23/03/2018	69,16
01/2018	100	23/02/2018	74,51
12/2017	100	24/01/2018	78,56
11/2017	105	26/12/2017	81,52
10/2017	110	27/11/2017	82,10
09/2017	100	25/10/2017	74,39
08/2017	127	25/09/2017	92,64

NOTA FISCAL/CONTA DE ENERGIA ELÉTRICA N° 034.038.156- SÉRIE B

Emitida em 09/08/2018

Produto Descrição	Un.	Consumo	Valor Unitário	Valor Total	Base Cál.	Aliq. ICMS
CUSTO DISP SISTEMA	kWh	100	0,770600	77,06	77,06	29,00%
ENERGIA CONS. B.VERMELHA P2	kWh			7,59	7,59	29,00%

Indicadores de Qualidade

Conjunto: PRAIA DE LESTE
 Mês Ref.: 06/2018

	DIC	FIC	DMIC	DICRI	EUSD (R\$)
Realizado:	0,00	0,00	0,00	-	19,12
Limite Mensal:	4,71	3,17	2,60	12,22	
Limite Trimestral:	9,43	6,35	-	-	
Limite Anual:	18,86	12,70	-	-	

Tensão Contratada: 127 volts
 Limite Adequado Tensão: 117 a 133/202 a 231 volts

O não cumprimento dos indicadores DIC, FIC, DMIC e DICRI definidos pela ANEEL resulta em compensação financeira ao consumidor pela concessionária no faturamento. É direito do consumidor solicitar a apuração destes indicadores a qualquer tempo.

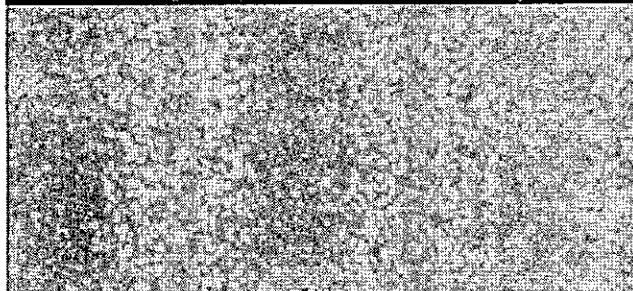
Reaviso de Vencimento

Base de Cálculo do ICMS	Valor ICMS	Valor Total da Nota Fiscal
84,65	24,55	84,65

Composição dos Valores	Reservado ao Fisco
Distribuição 14,78	3B14.4DE9.0EB9.97E5.A914.A122.A945.7380
Enc. Setoriais 4,59	
Energia 33,82	
Transmissão 2,56	
Tributos 28,91	
Total 84,65	

INCLUSO NA FATURA PIS R\$0,78 E COFINS R\$3,58 CONFORME RES. ANEEL 130/2005.
 FATURA AGRUPADA - NAO RECEBER
 A PARTIR DE 01/08/2018 - PIS/PASEP 0,98% e COFINS 4,52%.
 Atraso superior a 45 dias sujeita inclusão no cadastro de inadimplentes CADIN/PR
 Agora é possível recorrer à Ouvidoria da Copel pelo Site ou Mobile.
 A qualquer tempo pode ser solicitado o cancelamento de valores não relacionados à prestação do serviço de energia elétrica, como convênios e doações.
 Períodos Band.Tarif.: Vermelha P2:11/07-09/08

IDENTIFICAÇÃO
 92132243

Mês
 08/2018

Autenticação Mecânica

Vencimento
 25/09/2018

Valor a Pagar
 84,65

**COPEL**

NAO RECEBER - FATURA AGRUPADA

IDENTIFICAÇÃO
15995262

✓
Mês
08/2018

Vencimento
25/09/2018

Valor a Pagar
4.876,05

8369000048 7 76050111000 0 00101020186 9 72840273970 6

