



PREFEITURA MUNICIPAL DE MATINHOS

SECRETARIA MUNICIPAL DE FINANÇAS

CNPJ: 76.017.466/0001-61 CEP: 83.260-000
 End.: Rua Pastor Elias Abrahão, 22 Fone: 3971-6006
 Fax: 3971-6006 E-mail: financas@matinhos.pr.gov.br

NOTA DE EMPENHO

Nº do Empenho/Tipo
 000108/18 Estimativa Orcamentario

ORGÃO 9-SEC. M. DE TUR., ESPORTES E DESEN UNIDADE ORCAMENTARIA 01 GABINETE DO SECRETARIO
 DOT. 23.122.0109.2.040.3390.39.43.99 SERVICOS DE ENERGIA ELETRIC Nº CONTA 2504

CREADOR 112-COPEL DISTRIBUICAO S/A CPF/CNPJ 04.368.898/0001-06
 ENDEREÇO JOSE IZIDORO BIAZETTO 158 FONE CIDADE CURITIBA PR

LICITAÇÃO Nao se Aplica NÚMERO SOLICITAÇÃO PROC. COMPRA EMISSÃO 08.01.18 08.01.18

VALOR ORÇADO 874.800,00 SALDO ANTERIOR 874.800,00 VALOR DO EMPENHO 70.000,00 SALDO ATUAL 804.800,00

ITEI	QUANT.	UNID.	ESPECIFICAÇÃO	VALOR UNITÁRIO	VALOR TOTAL
1	1		REF. DESPESA COM SERVICOS DE ENERGIA ELETRICA. SECRETARIA DE TURISMO. SECRETARIA.	70000,0000	70.000,00
			Jan/18 R\$ 2.482,07 (Venc. 25/02)		
			Jan/18 R\$ 3.113,12 (Venc. 25/02)		
			Fev/18 R\$ 700,62 (Venc. 25/03)		
			ABR/18 R\$ 223,58 (VENC. 25/05)		
			ABR/18 R\$ 2.664,92 (VENC. 25/05)		
			MAI/18 R\$ 2.478,72 (VENC. 25/06)		
			MAI/18 R\$ 192,52 (VENC. 25/06)		
			MAR/18 R\$ 1.593,39 (Venc 25/04)		

CONTRATO JUNH/18 R\$ 2.720,24 (VENC. 25/07)

FONTE DE RECURSO 0-Recursos Ordinarios (Livres) - Exercic TOTAL LÍQUIDO 70.000,00

CONFERENTE IVÓ MENDES JÚNIOR CRC/PR 047.434/D-2	ORDENADOR DA DESPESA Prefeito Municipal RUY HAUER REICHERT
TESOURARIA DATA DE PAGTO 25/09 CHEQUE Nº deb ce M BANCO 3902 TESOUREIRO	EMITIDO 08/01/18 LIQUIDAÇÃO 1/1 EMITENTE

RECIBO
 DECLARO(AMOS) PARA OS DEVIDOS FINS QUE RECEBI(EMOS) A IMPORTÂNCIA DESTA GUIA DE PAGAMENTO, CORRESPONDENTE AO ACIMA DESCRITO, E PELA QUAL DOU(AMOS) PLENA E IRREVOGÁVEL QUITAÇÃO

EM: 1/1 NOME/CPF ASSINATURA

JUL/18 R\$ 92,04 (Venc 25/08)
 JUL/18 R\$ 2.961,38 (Venc. 25/08)
 AGO/18 R\$ 2.892,82 (Venc. 25/09)
 AGO/18 R\$ 4.964,91 (Venc. 25/09)
 AGO/18 R\$ 5.779,16 (Venc. 25/09)



PREFEITURA MUNICIPAL DE MATINHOS

Estado do Paraná

Secretaria de Turismo e Desenvolvimento Econômico

Matinhos, 05 de janeiro de 2018

Memorando 006/18

DE: SECTUR
PARA: Gabinete

700.000
DESP. 2018

Prezado Senhor Prefeito

A **Secretaria Municipal de Turismo e Desenvolvimento Econômico** vem por meio deste, solicitar a Vossa Senhoria o empenho para 12 (doze) meses para pagamentos em favor da empresa Copel Distribuição S.A, inscrita no CNPJ nº04.368.898/0001-06, no valor de R\$70.000,00 (Setenta mil reais).

Sem mais para o momento, certos de podermos contar com a sua valiosa colaboração, reiteramos protesto de estima e consideração.

Atenciosamente

Ivo Hauer Malschitzky
Ivo Hauer Malschitzky

Secretário de Turismo e Desenvolvimento Econômico-Designado
Decreto nº686/2017

AUTORIZO
CUMPRIDAS AS FORMALIDADES LEGAIS
1/2018

Ruy Hauer Reichert
Ruy Hauer Reichert
Prefeito Municipal

Ilmo. Senhor
Ruy Hauer Reichert
Prefeito Municipal
Matinhos – PR

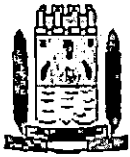

PREFEITURA MUNICIPAL DE MATINHOS
ESTADO DO PARANÁ
RUA PASTOR ELIAS ABRAHÃO, 22

CNPJ: 76.017.466/0001-61

NOTA DE LIQUIDAÇÃO: 009784. EMPENHO: 000108/18 Estimativa

Órgão: 09 SEC. M. DE TUR., ESPORTES E DE 01 GABINETE DO SECRETARIO
Dotação: 231220109 2 040 339 39.00.00 SERVICOS DE ENERGIA ELETRICA 02524
Projeto/Atividade: MANUTENCAO E APOIO AO TURISMO

Credor: 112 COPEL DISTRIBUICAO S/A

CNPJ/CPF: 04.368.898/0001-06
CURITIBA

Licitação: Nao se Aplica

Objeto da Despesa: SERVICOS DE ENERGIA ELETRICA D OUTROS SERVICOS DE TERCEIROS
Valor da Liquidação: R\$ 5.779,16 (cinco mil setecentos e *setenta e nove reais e dezesseis centavos*******
Retenções:

Total das Retenções:

VALOR LIQUIDO: 5.779,16

0 Recursos Ordinarios (Livres) - Exercicio

Analisando a presente despesa, em fase de liquidação, constatamos:

- 1 - Nota de Empenho (NE) Original devidamente assinada.
- 2 - Nota Fiscal (NF) original, ou Fatura, ou Recibo original, com a assinatura e identificação do credor, ou Folha de Pagamento de Pessoal elaborada pelo setor competente, ou Ofício de Diária, ou Ofício de Adiantamento para Despesas com Viagem. No caso de despesa vinculada a contrato ou convênio, o pagamento solicitado está de acordo com o pactuado.
- 3 - Coincidência nos credores constantes na NE, NF e Recibo.
- 4 - Correlação dos valores constantes na NE, NF e recibo.
- 5 - Atestado de serviço prestado/recebimento de material, com data, assinatura e identificação do responsável.
- 6 - O interessado está em dia com as Certidões Negativas.

A despesa correspondente aos dados preenchidos neste formulário está devidamente liquidada, de acordo com o estabelecido no artigo 63 da Lei 4.320/64.

Considerando as informações acima, que significam a legalidade da despesa, responsabilizo-me pelo pagamento correspondente a esta liquidação, cujo valor bruto é R\$ 5.779,16 (cinco mil setecentos e ***setenta e nove reais e dezesseis centavos*****

descontando as deduções cabíveis de R\$ em conformidade com a Lei.

Matinhos, 21 de Setembro de 2018.



Copel Distribuição S.A.
 Rua José Izidoro Biszetto, 158 - Curitiba - PR - 81.200-40
 CNPJ 04.368.888/0001-06 - I.E. 00.233.073-99 - IM 429.992-4

pagina 1/2



www.copel.com

MUNICIPIO DE MATINHOS
 R PST ELIAS ABRAHAO, 22
 BAL MATINHOS - MATINHOS - PR - CEP: 83260-000 *Edine*
 CNPJ 76.017.466/0001-61

Mês de referência
Agosto/2018
 Vencimento
25/09/2018

Nº de identificação
15995262
 VALOR
R\$ 11.128,18

AGP-01-20186728402677-32

DOCUMENTO DE COBRANÇA

Produto	Valor Total
Notas Fiscais de Energia	11.098,43
CONT ILUMIN PUBLICA MUNICIPIO	31,00
CRED VIOL META CONT	-1,25
VALOR TOTAL A PAGAR	11.128,18

Esporte Turismo R\$ 5779,16 Exp. 108 - 3900
Cultura R\$ 940,20 Exp. 9 - 3900
Secretaria R\$ 4.408,82 Exp. 6020 - 3910

AUTORIZO
 CUMPRIDAS AS FORMALIDADES LEGAIS
 DATA: 18/09/18

[Signature]
 Ruy Hauer Reichert
 Prefeito Municipal

AUTORIZO
 CUMPRIDAS AS FORMALIDADES LEGAIS
 DATA: 18/09/18

[Signature]
 Ruy Hauer Reichert
 Prefeito Municipal

IDENTIFICAÇÃO
 15995262
 Mês
 08/2018
 Vencimento
 25/09/2018
 Valor a Pagar
 11.128,18

83670000111 5 28180111000 4 00101020186 9 72840267732 8





Copel Distribuição S.A.
 José Izidoro Biazotto, 158 Bl. C - Mossunguê - Curitiba PR - CEP 81200-240
 CNPJ: 04.366.898/0001-06 - IE 90.233.073-99 - IM 423.992-4



www.copel.com
 0800 51 00 116

MUNICIPIO DE MATINHOS
 AV ATLANTICA, 905 - ASS DOS ARTESAO S DE MATINHOS
 CAIOBA - MATINHOS - PR - CEP: 83260-000

85256 01 026 167600
 CNPJ 76.017.466/0001-81

Mês de referência

Agosto/2018

Vencimento

25/09/2018

Unidade Consumidora:

6256155

VALOR A PAGAR

R\$ 65,34

Responsabilidade da Manutenção de Iluminação Pública: Município 4139716158

FAT-01-20186676770631-23

Informações Técnicas

Nº Medidor: MD 0252615319 - MONOFASICO

Poder/Epim-Adm. Pública em Geral

Leitura Anterior

Leitura Atual

Medido

Constante de Multiplicação

Total Faturado

Consumo Médio Diário

Data de Apresentação

Próxima Leitura Prevista

19/07/2018
13586

20/08/2018
13965

32 dias
77 kWh

1

77 kWh

2,40 kWh

10/09/2018

19/09/2018

Histórico de Consumo e Pagamento

Mês	kWh	Dt. Pgto.	Valor
07/2018	82	24/08/2018	68,13
06/2018	69	25/07/2018	49,56
05/2018	102	20/06/2018	68,99
04/2018	95	25/05/2018	63,38
03/2018	108	25/04/2018	72,69
02/2018	175	23/03/2018	121,00
01/2018	203	23/02/2018	147,67
12/2017	102	24/01/2018	78,88
11/2017	111	20/12/2017	87,12
10/2017	86	27/11/2017	65,14
09/2017	69	25/10/2017	51,09
08/2017	57	25/09/2017	41,99

Valores Faturados

NOTA FISCAL/CONTA DE ENERGIA ELÉTRICA N° 035.961.631- SÉRIE B
 Emitida em 20/08/2018

Produto Descrição	Un.	Consumo	Valor Unitário	Valor Total	Base Cál.	Aliq. ICMS
ENERGIA ELETRICA CONSUMO	kWh	77	0,772338	59,47	59,47	29,00%
ENERGIA CONS. B.VERMELHA P2	kWh			5,87	5,87	29,00%

Indicadores de Qualidade

Conjunto: MATINHOS
 Mês Ref.: 06/2018

	DIC	FIG	DMIC	DICRI	EUSD (R\$)
Realizado:	0,00	0,00	0,00	-	13,19
Limite Mensal:	4,59	3,17	2,52	12,22	
Limite Trimestral:	9,19	6,35	-	-	
Limite Anual:	18,38	12,70	-	-	

Tensão Contratada: 127 volts
 Limite Adequado Tensão: 117 e 133 volts

O não cumprimento dos indicadores DIC, FIG, DMIC e DICRI definidos pela ANEEL resulta em compensação financeira ao consumidor pela concessionária no faturamento. É direito do consumidor solicitar a apuração destes indicadores a qualquer tempo.

Reaviso de Vencimento

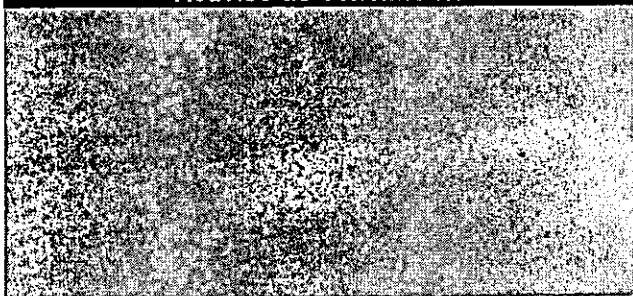

Base de Cálculo do ICMS 65,34	Valor ICMS 18,95	Valor Total da Nota Fiscal 65,34
Composição dos Valores Distribuição 11,38 Enc. Setoriais 3,53 Energia 26,04 Transmissão 1,97 Tributos 22,42 Total 65,34		Reservado ao Fisco AE71.B1FA.11BA.EA13.7289.75FF.C313.C1C2

INCLUSO NA FATURA PIS R\$0,62 E COFINS R\$2,85 CONFORME RES. ANEEL 130/2005.
 FATURA AGRUPADA - NAO RECEBER
 A PARTIR DE 01/08/2018 - PIS/PASEP 0,98% e COFINS 4,52%.
 Atraso superior a 45 dias sujeita inclusão no cadastro de inadimplentes CADIN/PR
 Agora é possível recorrer à Ouvidoria da Copel pelo Site ou Mobile.
 A qualquer tempo pode ser solicitado o cancelamento de valores não relacionados à prestação do serviço de energia elétrica, como convênios e doações.
 Períodos Band. Tarif.: Vermelha P2: 20/07-20/08

Autenticação Mecânica

IDENTIFICAÇÃO
 6256155

Mês
 08/2018

Vencimento
 25/09/2018

Valor a Pagar
 65,34



NAO RECEBER - FATURA AGRUPADA



Copel Distribuição S.A.
 José Izidoro Biazotto, 158 bl.C - Mossunguê - Curitiba PR - CEP 81200-240
 CNPJ: 04.368.888/0001-06 - IE 90.233.073-99 - IM 423.992-4



www.copel.com
 0800-51 00 116

MUNICIPIO DE MATINHOS
 AV MARINGA, 259 - MD 01
 CAIOBA - MATINHOS - PR - CEP: 83260-000

85256 01 006 135800
 CNPJ 76.017.466/0001-61

Mês de referência:

Agosto/2018

Vencimento

25/09/2018

Unidade Consumidora:

6268170

VALOR A PAGAR

R\$ 115,60

FAT-01-20186639002695-34

Responsabilidade da Manutenção de Ilumina Pública: Município 4139716158

Informações Técnicas

Nº Medidor: MD 0352840932 - TRIFASICO

Comerc/Adm.Pública em Geral

Leitura Anterior

Leitura Atual

Medido

Constante de Multiplicação

Total Faturado

Consumo Médio Diário

Data de Apresentação

Próxima Leitura Prevista

06/07/2018

07/08/2018

32 dias

1

100 kWh

0,00 kWh

10/09/2018

05/09/2018

Histórico de Consumo e Pagamento

Mês	kWh	Dt.Pgto.	Valor
07/2018	0		
06/2018	0		
05/2018	0		
04/2018	0		
03/2018	0		
02/2018	0		
01/2018	0		
12/2017	0		
11/2017	0		
10/2017	0		
09/2017	0		
08/2017	0		

Valores Faturados

NOTA FISCAL/CONTA DE ENERGIA ELÉTRICA Nº 033.973.028- SÉRIE B
 Emitida em 07/08/2018

Produto Descrição	Un.	Consumo	Valor Unitário	Valor Total	Base Cál.	Aliq. ICMS
CUSTO DISP SISTEMA	kWh	100	0,770100	77,01	77,01	29,00%
ENERGIA CONS. B.VERMELHA P2	kWh			7,59	7,59	29,00%

CONT ILUMIN PUBLICA MUNICIPIO 31,00

Indicadores de Qualidade

Conjunto: MATINHOS
 Mês Ref.: 06/2018

	DIC	FIC	DMIC	DICRI	EUSD (R\$)
Realizado:	0,00	0,00	0,00	-	19,12
Limite Mensal:	4,59	3,17	2,52	12,22	
Limite Trimestral:	9,19	6,35	-	-	
Limite Anual:	18,38	12,70	-	-	

Tensão Contratada: 127/220 volts
 Limite Adequado Tensão: 117 a 133/202 a 231 volts

O não cumprimento dos indicadores DIC, FIC, DMIC e DICRI definidos pela ANEEL resulta em compensação financeira ao consumidor pela concessionária no faturamento. É direito do consumidor solicitar a apuração destes indicadores a qualquer tempo.

Reaviso de Vencimento

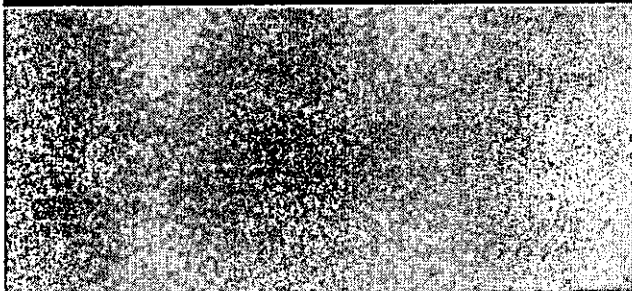

Base de Cálculo do ICMS	Valor ICMS	Valor Total da Nota Fiscal
84,60	24,53	115,60

Composição dos Valores	Reservado ao Fisco
Distribuição 14,78	98AD.73C1.430A.A455.BD4B.89A6.01EC.1C01
Enc. Setoriais 4,58	
Energia 33,82	
Transmissão 2,58	
Tributos 28,88	
Total 84,60	

CONSUMO ESTIMADO CONF ART 87 REN ANEEL 414/10 - PORTA/PORTAO FECHADO E OBRIGACAO MANTER LIVRE ACESSO A LEITURA. SUJEITO A SUSPENSAO DO FORNECIMENTO INCLUSO NA FATURA PIS R\$0,77 E COFINS R\$3,58 CONFORME RES. ANEEL 130/2005. A PARTIR DE 01/09/2018 - PIS/PASEP 0,98% e COFINS 4,52%. Atraso superior a 45 dias sujeita inclusão no cadastro de inadimplentes CADIN/PR. Agora é possível recorrer à Ouvidoria da Copel pelo Site ou Mobile. A qualquer tempo pode ser solicitado o cancelamento de valores não relacionados à prestação do serviço de energia elétrica, como convênios e doações. Períodos Band.Tarif.: Vermelha P2:07/07-07/08

Autenticação Mecânica

IDENTIFICAÇÃO
 6268170

Mês
 08/2018

Vencimento
 25/09/2018

Valor a Pagar
 115,60



NAO RECEBER - FATURA AGRUPADA

**COPEL**

Cópel Distribuição S.A.
 José Izidoro Biazatto, 158 bl.C - Mossungó - Curitiba - PR - CEP 81200-240
 CNPJ: 04.368.898/0001-06 - IE: 90.233.073-99 - IM: 423.992-4



www.copel.com
 0800 51 00 116

MUNICIPIO DE MATINHOS
 R DA FONTE, 531 - BIBLIOTECA PUBLICA MUNICIPAL
 BAL MATINHOS - MATINHOS - PR - CEP: 83260-000

85256 01 007 259400
 CNPJ 76.017.466/0001-61

Mês de referência**Agosto/2018****Vencimento****25/09/2018****Unidade Consumidora****6281559****VALOR A PAGAR****R\$ 276,05**

FAT-01-20186640737511-2

Responsabilidade da Manutenção de Ilumina Pública: Município 4139718158

Informações Técnicas

Nº Medidor: MD 0751601957 - MONOFASICO

Poder/Ppm-Ativ.de Bibliotecas e Arquivos

Leitura Anterior 11/07/2018 6995	Leitura Atual 10/08/2018 7321	Medido 30 dias 326 kWh	Constante de Multiplicação 1	Total Faturado 326 kWh	Consumo Médio Diário 10,86 kWh	Data da Apresentação 10/09/2018	Próxima Leitura Prevista 11/09/2018
---	--	-------------------------------------	--	----------------------------------	--	---	---

Histórico de Consumo e Pagamento

Mês	kWh	Dt.Pgto.	Valor
07/2018	276	24/08/2018	221,92
06/2018	297	25/07/2018	208,90
05/2018	313	20/06/2018	210,48
04/2018	349	25/05/2018	232,95
03/2018	334	25/04/2018	225,30
02/2018	319	23/03/2018	222,44
01/2018	339	23/02/2018	252,16
12/2017	321	24/01/2018	252,11
11/2017	314	20/12/2017	244,07
10/2017	330	27/11/2017	246,89
09/2017	324	25/10/2017	240,79
08/2017	284	25/09/2017	207,46

Valores Faturados**NOTA FISCAL/CONTA DE ENERGIA ELÉTRICA Nº 034.297.685- SÉRIE B**

Emitida em 10/08/2018

Produto Descrição	Un.	Consumo	Valor Unitário	Valor Total	Base Cál.	Aliq. ICMS
ENERGIA ELETTRICA CONSUMO	kWh	326	0,770828	251,29	251,29	29,00%
ENERGIA CONS. B.VERMELHA P2	kWh			24,76	24,76	29,00%

Indicadores de QualidadeConjunto: MATINHOS
Mês Ref.: 06/2018

	DIC	FC	DMIC	DICRI	EUSD (R\$)
Realizado:	0,00	0,00	0,00	-	56,79
Limite Mensal:	4,59	3,17	2,52	12,22	
Limite Trimestral:	9,19	6,35	-	-	
Limite Anual:	18,38	12,70	-	-	

Tensão Constatada: 127 volts
Limite Adequado Tensão: 117 a 133 volts

O não cumprimento dos indicadores DIC, FC, DMIC e DICRI definidos pela ANEEL resulta em compensação financeira ao consumidor pela concessionária no faturamento. É direito do consumidor solicitar a apuração destes indicadores a qualquer tempo.

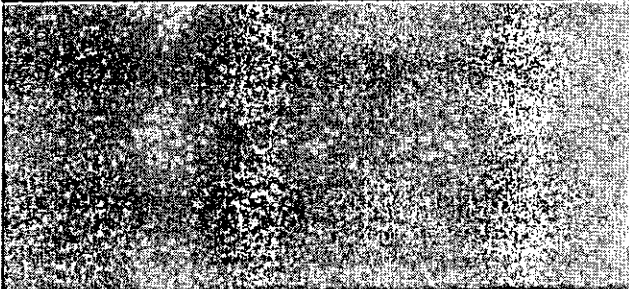
Reaviso de Vencimento

Base de Cálculo do ICMS 276,05	Valor ICMS 80,05	Valor Total da Nota Fiscal 276,05
Composição dos Valores		Reservado ao Fisco
Distribuição	48,19	2AE3.7DDF.D945.0D7E.E298.31B8.5F68.CD97
Enc. Setoriais	14,96	
Energia	110,25	
Transmissão	8,34	
Tributos	94,31	
Total	276,05	

INCLUSO NA FATURA PIS R\$2,54 E COFINS R\$11,72 CONFORME RES. ANEEL 130/2005.
 FATURA AGRUPADA - NAO RECEBER
 A PARTIR DE 01/08/2018 - PIS/FASEP 0,98% e COFINS 4,52%.
 Atraso superior a 45 dias sujeita inclusão no cadastro de inadimplentes CADIN/PR
 Agora é possível recorrer à Ouvidoria da Copel pelo Site ou Mobile.
 A qualquer tempo pode ser solicitado o cancelamento de valores não relacionados à prestação do serviço de energia elétrica, como convênios e doações.
 Períodos Band. Tarif.: Vermelha P2:12/07-10/08

Autenticação Mecânica

IDENTIFICAÇÃO
6281559Mês
08/2018Vencimento
25/09/2018Valor a Pagar
276,05**COPEL**

NAO RECEBER - FATURA AGRUPADA

**COPEL**

Copel Distribuição S.A.
 José Izidoro Blazatid, 158 bl. C - Mossunguá - Curitiba PR - CEP 81200-240
 CNPJ: 04.388.898/0001-06 - IE: 90.233.073-99 - IM 423.982-4



www.copel.com
 0800 51 00 116

MUNICIPIO DE MATINHOS
 R ALBANO MULLER, 111 - CASA DA CULTURA
 BAL MATINHOS - MATINHOS - PR - CEP: 83260-000

85256 01 006 224000
 CNPJ 76.017.466/0001-61

Mês de referência**Agosto/2018****Vencimento****25/09/2018****Unidade Consumidora****49033190****VALOR A PAGAR****R\$ 874,86**

Responsabilidade da Manutenção de Iluminação Pública: Município 4139716158

FAT-01-20186620519529-53

Informações Técnicas

Nº Medidor: MD 0860540021 - TRIFASICO

Poder/Ppm-Adm.Pública em Geral

Leitura Anterior**Leitura Atual****Medido****Constante de Multiplicação****Total Faturado****Consumo Médio Diário****Data de Apresentação****Próxima Leitura Prevista**05/07/2018
24853707/08/2018
4957132 dias
1034 kWh

1

1.034 kWh

32,31 kWh

10/09/2018

05/09/2018

Histórico de Consumo e Pagamento

Mês	kWh	Dt.Pgto.	Valor
07/2018	972	24/08/2018	765,18
06/2018	1141	25/07/2018	791,85
05/2018	1511	20/06/2018	1.012,40
04/2018	2076	25/05/2018	1.385,73
03/2018	1385	25/04/2018	942,08
02/2018	1230	23/03/2018	860,61
01/2018	2209	23/02/2018	1.662,00
12/2017	1808	24/01/2018	1.426,21
11/2017	1951	20/12/2017	1.511,40
10/2017	1784	27/11/2017	1.324,36
09/2017	1264	25/10/2017	941,64
08/2017	987	25/09/2017	718,29

Valores Faturados**NOTA FISCAL/CONTA DE ENERGIA ELÉTRICA N° 032.324.058- SÉRIE B**
Emitida em 07/08/2018

Produto Descrição	Un.	Consumo	Valor Unitário	Valor Total	Base Cál.	Allq. ICMS
ENERGIA ELETRICA CONSUMO	kWh	1.034	0,770213	796,40	796,40	29,00%
ENERGIA CONS. B.VERMELHA P2	kWh			78,46	78,46	29,00%

Indicadores de QualidadeConjunto: MATINHOS
Mês Ref.: 06/2018

	DIC	FIG	DMIC	DICRI	EUSD (R\$)
Realizado:	0,00	0,00	0,00	-	-
Limite Mensal:	4,59	3,17	2,52	12,22	218,20
Limite Trimestral:	9,19	6,35	-	-	-
Limite Anual:	18,38	12,70	-	-	-

Tensão Controlada: 127/220 volts
Limite Adequado Tensão: 117 e 133/202 e 231 volts

O não cumprimento dos indicadores DIC, FIG, DMIC e DICRI definidos pela ANEEL resulta em compensação financeira ao consumidor pela concessionária no faturamento. É direito do consumidor solicitar a apuração destes indicadores a qualquer tempo.

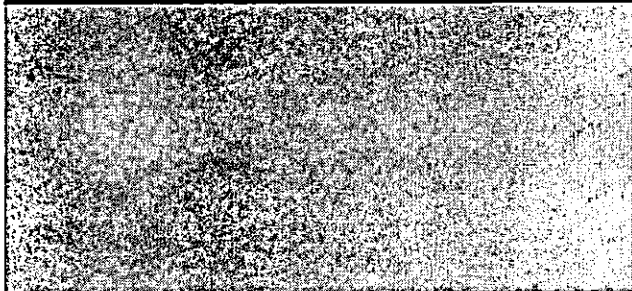
Reaviso de Vencimento

Base de Cálculo do ICMS	Valor ICMS	Valor Total da Nota Fiscal
874,86	253,71	874,86

Composição dos Valores	Reservado ao Fisco
Distribuição 152,86	FC1E.C91F.1413.4C76.B380.F1F6.BE63.684D
Enc. Setoriais 47,45	
Energia 349,68	
Transmissão 26,47	
Tributos 298,40	
Total 874,86	

INCLUSO NA FATURA PIS R\$7,95 E COFINS R\$36,74 CONFORME RES. ANEEL 130/2005.
 FATURA AGRUPADA - NAO RECEBER
 A PARTIR DE 01/08/2018 - PIS/PASEP 0,98% e COFINS 4,52%.
 Atraso superior a 45 dias sujeita inclusão no cadastro de inadimplentes CADIN/PR
 Agora é possível recorrer à Ouvidoria da Copel pelo Site ou Mobile.
 A qualquer tempo pode ser solicitado o cancelamento de valores não relacionados à prestação do serviço de energia elétrica, como convênios e doações.
 Períodos Band.Tarif.: Vermelha P2:07/07-07/08

Autenticação Mecânica

IDENTIFICAÇÃO
49033190Mês
08/2018Vencimento
25/09/2018Valor a Pagar
874,86**COPEL**

NAO RECEBER - FATURA AGRUPADA



Copel Distribuição S.A.
 José Izidoro Biazotto, 158 bl.C - Mossunguá - Curitiba PR - CEP 81200-240
 CNPJ: 04.388.898/0001-06 - IE: 90.233.073-99 - IM: 423.992-4



www.copel.com
 0800 51 00 116

MUNICIPIO DE MATINHOS
 R DA FONTE, 331 - SEC MUN DE EDUCACAO
 BAL MATINHOS - MATINHOS - PR - CEP: 83260-000

85256 01 007 255600
 CNPJ 76.017.466/0001-61

Mês de referência:

Agosto/2018

Vencimento

25/09/2018

Unidade-Consumidora:

58378987

VALOR A PAGAR

R\$ 928,99

Responsabilidade da Manutenção de Ilumina Pública: Município 4139716158

FAT-01-20186640737346-6

Informações Técnicas

Nº Medidor: MD 0922442961 - TRIFASICO

Poder/Epim-Adm.Pública em Geral

Leitura Anterior

11/07/2018
60937

Leitura Atual

10/08/2018
62034

Medido

30 dias
1097 kWh

Constante de Multiplicação

1

Total Faturado

1.097 kWh

Consumo Médio Diário

36,56 kWh

Data de Apresentação

10/09/2018

Próxima Leitura Prevista

11/09/2018

Histórico de Consumo e Pagamento

Mês	kWh	Dt.Pgto.	Valor
07/2018	998	24/08/2018	802,50
06/2018	1330	25/07/2018	935,60
05/2018	2181	20/06/2018	1.466,83
04/2018	2477	25/05/2018	1.653,43
03/2018	2523	25/04/2018	1.703,66
02/2018	2331	23/03/2018	1.625,55
01/2018	2078	23/02/2018	1.545,90
12/2017	1905	24/01/2018	1.496,32
11/2017	1525	20/12/2017	1.175,11
10/2017	1781	27/11/2017	1.332,61
09/2017	1294	25/10/2017	961,84
08/2017	1077	25/09/2017	786,77

Valores Faturados

NOTA FISCAL/CONTA DE ENERGIA ELÉTRICA Nº 034.297.657- SÉRIE B
 Emitida em 10/08/2018

Produto Descrição	Un.	Consumo	Valor Unitário	Valor Total	Base Cál.	Aliq. ICMS
ENERGIA ELETTRICA CONSUMO	kWh	1.097	0,770893	845,67	845,67	29,00%
ENERGIA CONS. B.VERMELHA P2	kWh			83,32	83,32	29,00%

Indicadores de Qualidade

Conjunto: MATINHOS
 Mês Ref.: 08/2018

	DIC	FIC	DMIC	DICRI	EUSD (R\$)
Realizado:	0,00	0,00	0,00	-	254,34
Limite Mensal:	4,59	3,17	2,52	12,22	
Limite Trimestral:	9,19	6,35	-	-	
Limite Anual:	18,38	12,70	-	-	

Tensão Contratada: 127/220 volts
 Limite Adequado Tensão: 117 a 133/202 a 231 volts

O não cumprimento dos indicadores DIC, FIC, DMIC e DICRI definidos pela ANEEL resulta em compensação financeira ao consumidor pela concessionária no faturamento. É direito do consumidor solicitar a apuração destes indicadores a qualquer tempo.

Reaviso de Vencimento

Base de Cálculo do ICMS	Valor ICMS	Valor Total da Nota Fiscal
928,99	269,40	928,99

Composição dos Valores	Reservado ao Fisco
Distribuição 162,18	AC85.EBF9.08DC.572E.C67F.FB49.13F2.1F55
Enc. Setoriais 50,34	
Energia 370,89	
Transmissão 28,08	
Tributos 317,40	
Total 928,99	

INCLUSO NA FATURA PIS R\$8,55 E COFINS R\$39,45 CONFORME RES. ANEEL 130/2005.
 FATURA AGRUPADA - NAO RECEBER
 A PARTIR DE 01/08/2018 - PIS/PASEP 0,98% e COFINS 4,52%.
 Atraso superior a 45 dias sujeita inclusão no cadastro de inadimplentes CADIN/PR
 Agora é possível recorrer à Ouvidoria da Copel pelo Site ou Mobile.
 A qualquer tempo pode ser solicitado o cancelamento de valores não relacionados à prestação do serviço de energia elétrica, como convênios e doações.
 Períodos Band.Tarif.: Vermelha P2:12/07-10/08

IDENTIFICAÇÃO
 58378987

Mês
 08/2018

Autenticação Mecânica

Vencimento
 25/09/2018

Valor a Pagar
 928,99



NAO RECEBER - FATURA AGRUPADA

**COPEL**

Cópol Distribuição S.A.
 José Izidoro Biazetto, 158 bl.C - Mossunguá - Curitiba PR - CEP 81200-240
 CNPJ: 04.368.898/0001-06 - IE 90.233.073-99 - IM 423-992-4



www.copel.com
 0800-51 00 116

MUNICIPIO DE MATINHOS
 R CURITIBA, 3060 - DEPOSITO DA PREFEITURA
 CAIOBA - MATINHOS - PR - CEP: 83260-000

85256 01 009 229200
 CNPJ 76.017.466/0001-61

Mês de referência**Agosto/2018****Vencimento****25/09/2018****Unidade Consumidora****75325098****VALOR A PAGAR****R\$ 142,07**

FAT-01-20186666076983-6

Responsabilidade da Manutenção de Ilumina Pública: Município 4139716158

Informações Técnicas

Nº Medidor: MD 0252741136 - TRIFASICO

Poder/Ppm-Adm.Pública em Geral

Leitura Anterior	Leitura Atual	Medido	Constante de Multiplicação	Total Faturado	Consumo Médio Diário	Data de Apresentação	Próxima Leitura Prevista
17/07/2018 37303	16/08/2018 37472	30 dias 169 kWh	1	169 kWh	5,63 kWh	10/09/2018	17/09/2018

Histórico de Consumo e Pagamento

Mês	kWh	Dt.Pgto.	Valor
07/2018	125	24/08/2018	99,92
06/2018	112	25/07/2018	79,81
05/2018	207	20/06/2018	139,80
04/2018	337	25/05/2018	224,93
03/2018	414	25/04/2018	279,39
02/2018	435	23/03/2018	301,53
01/2018	268	23/02/2018	196,23
12/2017	237	24/01/2018	184,27
11/2017	130	20/12/2017	101,79
10/2017	128	27/11/2017	96,56
09/2017	124	25/10/2017	91,96
08/2017	128	25/09/2017	94,00

Valores Faturados**NOTA FISCAL/CONTA DE ENERGIA ELÉTRICA Nº 035.295.020- SÉRIE B**

Emitida em 16/08/2018

Produto Descrição	Un.	Consumo	Valor Unitário	Valor Total	Base Cál.	Aliq. ICMS
ENERGIA ELETRICA CONSUMO	kWh	169	0,771953	130,46	130,46	29,00%
ENERGIA CONS. B.VERMELHA P2	kWh			12,86	12,86	29,00%
CRED VIOL META CONT	(02)			-1,25		

Indicadores de Qualidade

Conjunto: MATINHOS
 Mês Ref.: 06/2018

	DIC	FC	DMIC	DICRI	EUSD (R\$)
Realizado:	6,50	1,00	0,00	-	21,41
Limite Mensal:	4,59	3,17	2,52	12,22	
Limite Trimestral:	9,19	6,35	-	-	
Limite Anual:	18,38	12,70	-	-	

Tensão Contratada: 127 volts
 Limite Adequado Tensão: 117 a 133/202 a 231 volts

O não cumprimento dos indicadores DIC, FC, DMIC e DICRI definidos pela ANEEL resulta em compensação financeira ao consumidor pela concessionária no faturamento. É direito do consumidor solicitar a apuração destes indicadores a qualquer tempo.

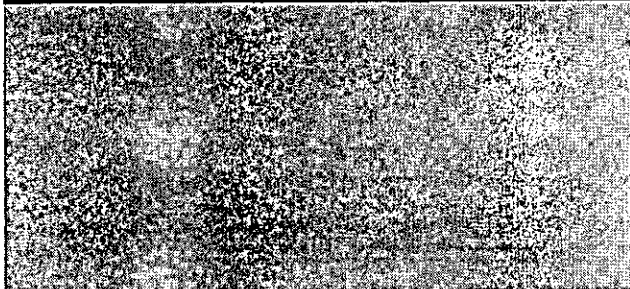
Reaviso de Vencimento

Base de Cálculo do ICMS	Valor ICMS	Valor Total da Nota Fiscal
143,32	41,56	142,07

Composição dos Valores	Reservado ao Fisco
Distribuição 24,98	EFD9.0BE9.D973.0260.398B.DEE0.C7EB.142A
Enc. Setoriais 7,75	
Energia 57,16	
Transmissão 4,32	
Tributos 49,11	
Total 143,32	

INCLUSO NA FATURA PIS R\$1,34 E COFINS R\$6,21 CONFORME RES. ANEEL 130/2005.
 FATURA AGRUPADA - NÃO RECEBER
 A PARTIR DE 01/08/2018 - PIS/PASEP 0,98% e COFINS 4,52%.
 Atraso superior a 45 dias sujeita inclusão no cadastro de inadimplentes CADIN/PR
 Agora é possível recorrer à Ouvidoria da Copel pelo Site ou Mobile.
 A qualquer tempo pode ser solicitado o cancelamento de valores não relacionados à prestação do serviço de energia elétrica, como convênios e doações.
 Períodos Band.Tarif.: Vermelha P2:18/07-16/08

Autenticação Mecânica

IDENTIFICAÇÃO
 75325098

Mês
 08/2018

Vencimento
 25/09/2018

Valor a Pagar
 142,07

**COPEL**

NÃO RECEBER - FATURA AGRUPADA



Copel Distribuição S.A.
José Izidoro Biazetto, 158 bl. C - Mossunguá - Curitiba PR - CEP 81200-240
CNPJ: 04.368.898/0001-06 - IE 90.233.073-99 - IM 423.992-4



www.copel.com
0800-51 00 116

MUNICIPIO DE MATINHOS
R DO SOSSEGO, 6 - SEC MUN DE EDUCACAO E CULTURA
BAL MATINHOS - MATINHOS - PR - CEP: 83260-000

85266 01 007 167900
CNPJ 76.017.466/0001-61

Mês de referência: **Agosto/2018** Unidade Consumidora: **85118290**

Vencimento: **25/09/2018**

VALOR A PAGAR: **R\$ 1.310,91**

FAT-01-20186640735636-7

Responsabilidade da Manutenção de Ilumina Pública: Município 4139716158

Informações Técnicas

Nº Medidor: MD 0241642723 - TRIFASICO

Poder/Pm-Adm.Pública em Geral

Leitura Anterior	Leitura Atual	Medido	Constante de Multiplicação	Total Faturado	Consumo Médio Diário	Data de Apresentação	Próxima Leitura Prevista
11/07/2018 88457	10/08/2018 90005	30 dias 1548 kWh	1	1.548 kWh	51,60 kWh	10/09/2018	11/09/2018

Histórico de Consumo e Pagamento

Valores Faturados

Mês	kWh	Dt.Pgto.	Valor
07/2018	1795	24/08/2018	1.443,43
06/2018	2327	25/07/2018	1.637,01
05/2018	2770	20/06/2018	1.862,97
04/2018	3056	25/05/2018	2.039,90
03/2018	2908	25/04/2018	1.963,79
02/2018	3314	23/03/2018	2.311,05
01/2018	2352	23/02/2018	1.748,46
12/2017	1956	24/01/2018	1.534,86
11/2017	1942	20/12/2017	1.509,71
10/2017	1893	27/11/2017	1.416,43
09/2017	1813	25/10/2017	1.347,63
08/2017	1552	25/09/2017	1.133,78

NOTA FISCAL/CONTA DE ENERGIA ELÉTRICA Nº 034.289.305- SÉRIE B

Emitida em 10/08/2018

Produto Descrição	Un.	Consumo	Valor Unitário	Valor Total	Base Cálculo	Aliq. ICMS
ENERGIA ELETRICA CONSUMO	kWh	1.548	0,770898	1.193,35	1.193,35	29,00%
ENERGIA CONS. B.VERMELHA P2	kWh			117,56	117,56	29,00%

Indicadores de Qualidade

Conjunto: MATINHOS
Mês Ref.: 08/2018

	DIC	FIC	DMIC	DICRI	EUSD (R\$)
Realizado:	0,00	0,00	0,00	-	-
Limite Mensal:	4,59	3,17	2,52	12,22	445,01
Limite Trimestral:	9,19	6,35	-	-	-
Limite Anual:	18,38	12,70	-	-	-

Tensão Contratada: 127/220 volts
Limite Adequado Tensão: 117 a 133/202 a 231 volts

O não cumprimento dos indicadores DIC, FIC, DMIC e DICRI definidos pela ANEEL resulta em compensação financeira ao consumidor pela concessionária no faturamento. É direito do consumidor solicitar a apuração destes indicadores a qualquer tempo.

Reaviso de Vencimento

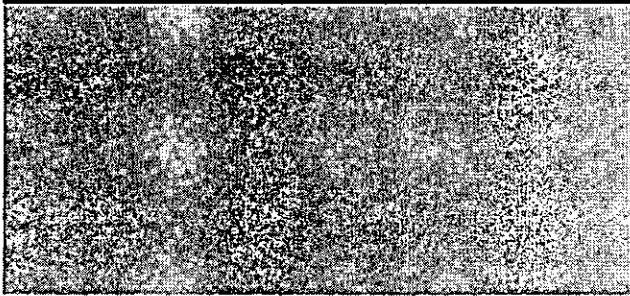

Base de Cálculo do ICMS	Valor ICMS	Valor Total da Nota Fiscal
1.310,91	380,16	1.310,91

Composição dos Valores	Reservado ao Fisco
Distribuição: 228,85	CF3F.E721.4A3A.020A.44DB.44F3.2819.DA00
Enc. Setoriais: 71,03	
Energia: 523,53	
Transmissão: 39,62	
Tributos: 447,88	
Total: 1.310,91	

INCLUSO NA FATURA PIS R\$12,05 E COFINS R\$55,67 CONFORME RES. ANEEL 130/2005.
FATURA AGRUPADA - NÃO RECEBER
A PARTIR DE 01/08/2018 - PIS/PASEP 0,98% e COFINS 4,52%
Atraso superior a 45 dias sujeita inclusão no cadastro de inadimplentes CADIN/PR
Agora é possível recorrer à Ouvidoria da Copel pelo Site ou Mobile.
A qualquer tempo pode ser solicitado o cancelamento de valores não relacionados à prestação do serviço de energia elétrica, como convênios e doações.
Períodos Band. Tarif.: Vermelha P2: 12/07-10/08

Autenticação Mecânica

IDENTIFICAÇÃO
85118290

Mês
08/2018

Vencimento
25/09/2018

Valor a Pagar
1.310,91



NÃO RECEBER - FATURA AGRUPADA

**COPEL**

Copel Distribuição S.A.
 José Izidoro Blazetto, 158 bl.C - Mossunguá - Curitiba PR - CEP 81200-240
 CNPJ: 04.368.898/0001-06 - IE 90.233.073-99 - IM 423.992-4



www.copel.com
 0800 51 00 116

MUNICIPIO DE MATINHOS
 R ONZE, 2 - BIBLIOTECA SESI
 BAL SAINT ETIENE - MATINHOS - PR - CEP: 83260-000

 85256 01 006 369500
 CNPJ 76.017.466/0001-61

Mês de referência**Agosto/2018****Vencimento****25/09/2018****Unidade Consumidora****86060511****VALOR A PAGAR****R\$ 363,83**

Responsabilidade da Manutenção de Iluminação Pública: Município 4139716158

FAT-01-20186620518892-34

Informações Técnicas

Nº Medidor: MD 0311942873 - TRIFASICO

Poder/Plm-Ativ.de Bibliotecas e Arquivos

Leitura Anterior	Leitura Atual	Medido	Constante de Multiplicação	Total Faturado	Consumo Médio Diário	Data do Apresentação	Próxima Leitura Prevista
06/07/2018 36745	07/08/2018 37175	32 dias 430 kWh	1	430 kWh	13,43 kWh	10/09/2018	05/09/2018

Histórico de Consumo e Pagamento

Mês	kWh	Dt.Pgto.	Valor
07/2018	382	24/08/2018	300,71
06/2018	523	25/07/2018	362,93
05/2018	395	20/06/2018	264,62
04/2018	420	25/05/2018	280,34
03/2018	336	25/04/2018	228,54
02/2018	782	23/03/2018	547,12
01/2018	818	23/02/2018	615,19
12/2017	567	24/01/2018	446,76
11/2017	507	20/12/2017	392,74
10/2017	500	27/11/2017	371,17
09/2017	423	25/10/2017	315,09
08/2017	328	25/09/2017	238,68

Valores Faturados**NOTA FISCAL/CONTA DE ENERGIA ELÉTRICA Nº 032.279.217- SÉRIE B**
Emitida em 07/08/2018

Produto Descrição	Un.	Consumo	Valor Unitário	Valor Total	Base Cál.	Aliq. ICMS
ENERGIA ELÉTRICA CONSUMO	kWh	430	0,770233	331,20	331,20	29,00%
ENERGIA CONS. B.VERMELHA P2	kWh			32,63	32,63	29,00%

Indicadores de QualidadeConjunto: MATINHOS
Mês Ref.: 06/2018

	DIC	FIC	DMIC	DICRI	EUSD (R\$)
Realizado:	0,00	0,00	0,00	-	-
Limite Mensal:	4,59	3,17	2,52	12,22	100,01
Limite Trimestral:	9,19	6,35	-	-	-
Limite Anual:	18,38	12,70	-	-	-

Tensão Contratada: 127/220 volts
Limite Adequado Tensão: 117 e 133/202 e 231 volts

O não cumprimento dos indicadores DIC, FIC, DMIC e DICRI definidos pela ANEEL resulta em compensação financeira ao consumidor pela concessionária no faturamento. É direito do consumidor solicitar a apuração destes indicadores a qualquer tempo.

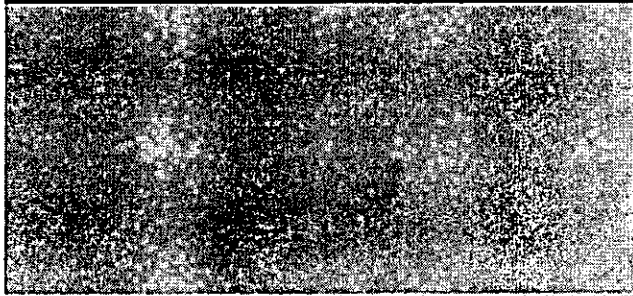
Reaviso de Vencimento

Base de Cálculo do ICMS	Valor ICMS	Valor Total da Nota Fiscal
363,83	105,51	363,83

Composição dos Valores	Reservado ao Fisco
Distribuição 63,57	15E2.6ECC.B2FA.031D.CAFF.AB46.E82C.112F
Enc. Setoriais 19,73	
Energia 145,43	
Transmissão 11,00	
Tributos 124,10	
Total 363,83	

INCLUSO NA FATURA PIS R\$3,31 E COFINS R\$15,28 CONFORME RES. ANEEL 130/2005.
 FATURA AGRUPADA - NAO RECEBER
 A PARTIR DE 01/08/2018 - PIS/PASEP 0,98% e COFINS 4,52%.
 Atraso superior a 45 dias sujeita inclusão no cadastro de inadimplentes CADIN/PR
 Agora é possível recorrer à Ouvidoria da Copel pelo Site ou Mobile.
 A qualquer tempo pode ser solicitado o cancelamento de valores não relacionados à prestação do serviço de energia elétrica, como convênios e doações.
 Períodos Band. Tarif.: Vermelha P2: 07/07-07/08

IDENTIFICAÇÃO
86060511Mês
08/2018Vencimento
25/09/2018Valor a Pagar
363,83

Autenticação Mecânica

**COPEL**

NAO RECEBER - FATURA AGRUPADA

**COPEL**

Cópel Distribuição S.A.
 José Izidoro Blazetto, 158 - bl. C - Mossunguá - Curitiba PR - CEP 81200-240
 CNPJ: 04.368.888/0001-06 - IE: 90.233.073-99 - IM: 423.992-4



www.copel.com
 0800 51 00 116

MUNICIPIO DE MATINHOS
 AV JUSCELINO KUBITSCHKE DE OLIVEIRA, 0 - GINASIO DE ESPORTES
 BAL MATINHOS - MATINHOS - PR - CEP: 83260-000
 CNPJ 76.017.468/0001-61

Mês de referência

Agosto/2018

Vencimento

25/09/2018

Unidade Consumidora

100860664

VALOR A PAGAR

R\$ 5.779,16

Responsabilidade da Manutenção de Iluminação Pública: Município 4139716158

FAT-01-20186700671995-40

Informações Técnicas

N° Medidor: MD 0291084633 - TRIFASICO

Poder/Ppm-Adm Pública em Geral

Leitura Anterior

25/07/2018
2665

Leitura Atual

24/08/2018
2835

Medido

30 dias
6800 kWh

Constante de Multiplicação

40

Total Faturado

6.800 kWh

Consumo Médio Diário

226,66 kWh

Data de Apresentação

10/09/2018

Próxima Leitura Prevista

24/09/2018

Histórico de Consumo e Pagamento

Mês	kWh	Dt.Pgto.	Valor
07/2018	4840	24/08/2018	4.088,45
06/2018	4120	25/07/2018	3.033,76
05/2018	3920	20/06/2018	2.664,15
04/2018	4760	25/05/2018	3.177,36
03/2018	4080	25/04/2018	2.736,30
02/2018	4680	23/03/2018	3.220,97
01/2018	4640	23/02/2018	3.338,07
12/2017	3880	24/01/2018	2.983,62
11/2017	5720	20/12/2017	4.516,33
10/2017	3680	27/11/2017	2.813,46
09/2017	4080	25/10/2017	3.015,29
08/2017	4920	25/09/2017	3.649,70

Valores Faturados**NOTA FISCAL/CONTA DE ENERGIA ELÉTRICA N° 036.706.119- SÉRIE B**

Emitida em 24/08/2018

Produto Descrição	Un.	Consumo	Valor Unitário	Valor Total	Base Cálculo	Aliq. ICMS
ENERGIA ELETTRICA CONSUMO	kWh	6.800	0,773657	5.260,87	5.260,87	29,00%
ENERGIA CONS. B.VERMELHA P2	kWh			518,29	518,29	29,00%

Indicadores de QualidadeConjunto: MATINHOS
Mês Ref.: 06/2018

	DIC	FIG	DMIC	DICRI	EUSD (R\$)
Realizado:	0,00	0,00	0,00	-	795,14
Límite Mensal:	4,59	3,17	2,52	12,22	
Límite Trimestral:	9,18	6,35	-	-	
Límite Anual:	18,38	12,70	-	-	

Tensão Contratada: 127/220 volts
Limite Adequado Tensão: 117 a 133/202 a 231 volts

O não cumprimento dos indicadores DIC, FIG, DMIC e DICRI definidos pela ANEEL resulta em compensação financeira ao consumidor pela concessionária no faturamento. É direito do consumidor solicitar a supuração destes indicadores a qualquer tempo.

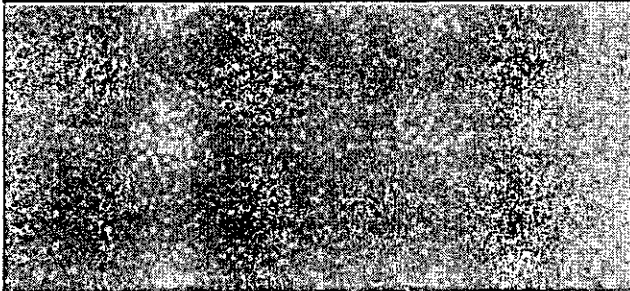
Reaviso de Vencimento

Base de Cálculo do ICMS	Valor ICMS	Valor Total da Nota Fiscal
5.779,16	1.675,95	5.779,16

Composição dos Valores	Reservado ao Fisco
Distribuição 1.005,31	FA1D.C1A7.CA93.E77A.E2DA.6BA1.3139.86FF
Enc. Setoriais 312,05	
Energia 2.299,69	
Transmissão 174,08	
Tributos 1.988,03	
Total 5.779,16	

INCLUSO NA FATURA PIS R\$55,60 E COFINS R\$256,48 CONFORME RES. ANEEL 130/2005.
 FATURA AGRUPADA - NÃO RECEBER
 A PARTIR DE 01/08/2018 - PIS/PASEP 0,98% e COFINS 4,52%.
 Atraso superior a 45 dias sujeita inclusão no cadastro de inadimplentes CADIN/PR
 Agora é possível recorrer à Ouvidoria da Copel pelo Site ou Mobile.
 A qualquer tempo pode ser solicitado o cancelamento de valores não relacionados à prestação do serviço de energia elétrica, como convênios e doações.
 Períodos Band Tarif.: Vermelha P2:26/07-24/08

Autenticação Mecânica

IDENTIFICAÇÃO
100860664Mês
08/2018Vencimento
25/09/2018Valor a Pagar
5.779,16**COPEL**

NÃO RECEBER - FATURA AGRUPADA



Copel Distribuição S.A.
 José Izidoro Blazettó, 158 bl.C. - Mossungué - Curitiba PR - CEP 81200-240
 CNPJ: 04.366.899/0001-06- IE: 90.233.073-99 - IM 423.992-4



www.copel.com
 0800-51 00 116

MUNICÍPIO DE MATINHOS
 AV JUSCELINO KUBITSCHKE DE OLIVEIRA, 0 - BOMBA DE INCENDIO
 BAL MATINHOS - MATINHOS - PR - CEP: 83260-000
 CNPJ 76.017.466/0001-61

Mês de referência

Agosto/2018

Vencimento

25/09/2018

Unidade Consumidora

100860788

VALOR A PAGAR

R\$ 452,96

Responsabilidade da Manutenção de Iluminação Pública: Município 4139716158

FAT-01-20186700671987-11

Informações Técnicas

Nº Medidor: MD 0240842031 - TRIFASICO

Poder/Ppm-Adm Pública em Geral

Leitura Anterior

25/07/2018

26538

Leitura Atual

24/08/2018

30071

Medida

30 dias

533 kWh

Constante de Multiplicação

1

Total Faturado

533 kWh

Consumo Médio Diário

17,76 kWh

Data de Apresentação

10/09/2018

Próxima Leitura Prevista

24/09/2018

Histórico de Consumo e Pagamento

Mês	kWh	Dt.Pgto.	Valor
07/2018	143	24/08/2018	120,79
06/2018	132	25/07/2018	97,16
05/2018	137	20/06/2018	93,07
04/2018	244	25/05/2018	162,87
03/2018	1282	25/04/2018	859,77
02/2018	1613	23/03/2018	1.110,13
01/2018	438	23/02/2018	315,09
12/2017	278	24/01/2018	213,74
11/2017	371	20/12/2017	292,90
10/2017	358	27/11/2017	273,66
09/2017	382	25/10/2017	282,26
08/2017	345	25/09/2017	255,90

Valores Faturados

NOTA FISCAL/CONTA DE ENERGIA ELÉTRICA Nº 036.706.115- SÉRIE B
 Emitida em 24/08/2018

Produto Descrição	Un.	Consumo	Valor Unitário	Valor Total	Base Cál.	Aliq. ICMS
ENERGIA ELETTRICA CONSUMO	kWh	533	0,773621	412,34	412,34	29,00%
ENERGIA CONS. B.VERMELHA P2	kWh			40,62	40,62	29,00%

Indicadores de Qualidade

Conjunto: MATINHOS
 Mês Ref.: 08/2018

	DIC	FIG	DMIC	DICRI	EUSD (R\$)
Realizado:	0,00	0,00	0,00	-	25,47
Limite Mensal:	4,59	3,17	2,52	12,22	
Limite Trimestral:	9,19	6,35	-	-	
Limite Anual:	18,38	12,70	-	-	

Tensão Contratada: 127/220 volts
 Limite Adequado Tensão: 117 a 133/202 a 231 volts

O não cumprimento dos indicadores DIC, FIG, DMIC e DICRI definidos pela ANEEL resulta em compensação financeira ao consumidor pela concessionária no faturamento. É direito do consumidor solicitar a apuração destes indicadores a qualquer tempo.

Reaviso de Vencimento

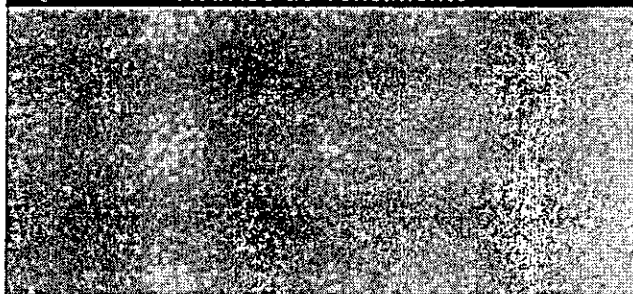

Base de Cálculo do ICMS	Valor ICMS	Valor Total da Nota Fiscal
452,96	131,36	452,96

Composição dos Valores	Reservado ao Fisco
Distribuição 78,79	C41F.5C18.CC29.C560.1CA4.3BC6.94BE.DB88
Enc. Setoriais 24,45	
Energia 180,27	
Transmissão 13,64	
Tributos 155,81	
Total 462,96	

INCLUSO NA FATURA PIS R\$4,35 E COFINS R\$20,10 CONFORME RES. ANEEL 130/2005.
 FATURA AGRUPADA - NAO RECEBER
 A PARTIR DE 01/08/2018 - PIS/PASEP 0,98% e COFINS 4,52%.
 Atraso superior a 45 dias sujeita inclusão no cadastro de inadimplentes CADIN/PR
 Agora é possível recorrer à Cuidadoria da Copel pelo Site ou Mobile.
 A qualquer tempo pode ser solicitado o cancelamento de valores não relacionados à prestação do serviço de energia elétrica, como convênios e doações.
 Períodos Band. Tarif.: Vermelha P2:26/07-24/08

IDENTIFICAÇÃO
 100860788

Mês
 08/2018

Autenticação Mecânica

Vencimento
 25/09/2018

Valor a Pagar
 452,96



NAO RECEBER - FATURA AGRUPADA

**COPEL**

Copel Distribuição S.A.
 José Izidoro Brazzato, 158 bl.C - Mossunguá - Curitiba PR - CEP 81200-240
 CNPJ: 04.368.898/0001-06 - IE: 90.233.073-99 - IM: 423.992-4



www.copel.com
 0800 51 00 116

MUNICIPIO DE MATINHOS
 AV JUSCELINO KUBITSCHKE DE OLIVEIRA, 0 - GINASIO DE ESPORTES
 BAL MATINHOS - MATINHOS - PR - CEP: 83260-000
 CNPJ 76.017.466/0001-61

Mês de referência**Agosto/2018****Unidade Consumidora****100860796****Vencimento****25/09/2018****VALOR A PAGAR****R\$ 818,41**

Responsabilidade da Manutenção de Iluminação Pública: Município 4139716158

FAT-01-20186700672003-56

Informações Técnicas

N° Medidor: MD 0201843458 - TRIFASICO

Poder/Pom-Adm Pública em Geral

Leitura Anterior

25/07/2018
25169

Leitura Atual

24/08/2018
26132

Medido

30 dias
963 kWh

Constante de Multiplicação

1

Total Faturado

963 kWh

Consumo Médio Diário

32,10 kWh

Data de Apresentação

10/09/2018

Próxima Leitura Prevista

24/09/2018

Histórico de Consumo e Pagamento

Mês	kWh	Dt. Pgto.	Valor
07/2018	977	24/08/2018	825,27
06/2018	1097	25/07/2018	807,73
05/2018	1005	20/06/2018	683,01
04/2018	1109	25/05/2018	740,27
03/2018	1016	25/04/2018	681,37
02/2018	1177	23/03/2018	810,03
01/2018	1289	23/02/2018	927,30
12/2017	894	24/01/2018	687,45
11/2017	779	20/12/2017	615,05
10/2017	753	27/11/2017	575,67
09/2017	998	25/10/2017	737,52
08/2017	929	25/09/2017	689,11

Valores Faturados**NOTA FISCAL/CONTA DE ENERGIA ELÉTRICA N° 036.706.128- SÉRIE B**
Emitida em 24/08/2018

Produto Descrição	Un.	Consumo	Valor Unitário	Valor Total	Base Cál.	Aliq. ICMS
ENERGIA ELETRICA CONSUMO	kWh	963	0,773634	745,01	745,01	29,00%
ENERGIA CONS. B.VERMELHA P2	kWh			73,40	73,40	29,00%

Indicadores de QualidadeConjunto: MATINHOS
Mês Ref.: 06/2018

	DIC	FIC	DMIC	DICRI	EUSD (R\$)
Realizado:	0,00	0,00	0,00	-	-
Limite Mensal:	4,59	3,17	2,52	12,22	211,71
Limite Trimestral:	9,19	6,35	-	-	-
Limite Anual:	18,38	12,70	-	-	-

Tensão Contratada: 127/220 volts
Unidade Adequada Tensão: 117 a 133/202 a 231 volts

O não cumprimento dos indicadores DIC, FIC, DMIC e DICRI definidos pela ANEEL resulta em compensação financeira ao consumidor pela concessionária no faturamento. É direito do consumidor solicitar a apuração destes indicadores a qualquer tempo.

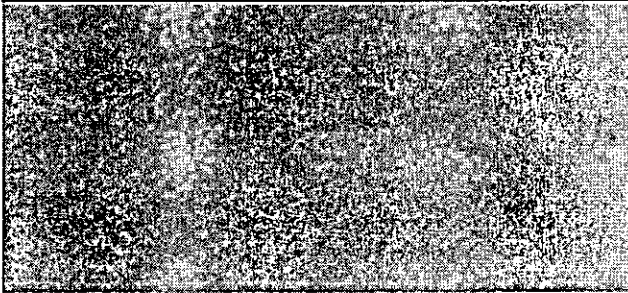
Reaviso de Vencimento

Base de Cálculo do ICMS	Valor ICMS	Valor Total da Nota Fiscal
818,41	237,33	818,41

Composição dos Valores	Reservado ao Fisco
Distribuição 142,36	C1E7.D091.3BA0.701A.5B15.983F.5C11.032A
Enc. Setoriais 44,19	
Energia 325,68	
Transmissão 24,65	
Tributos 281,53	
Total 818,41	

INCLUSO NA FATURA PIS R\$7,88 E COFINS R\$36,32 CONFORME RES. ANEEL 130/2005.
 FATURA AGRUPADA - NAO RECEBER
 A PARTIR DE 01/08/2018 - PIS/PASEP 0,98% e COFINS 4,52%.
 Atraso superior a 45 dias sujeita inclusão no cadastro de inadimplentes CADIN/PR
 Agora é possível recorrer à Ouvidoria da Copel pelo Site ou Mobile.
 A qualquer tempo pode ser solicitado o cancelamento de valores não relacionados à prestação do serviço de energia elétrica, como convênios e doações.
 Períodos Band. Tarif.: Vermelha P2: 26/07-24/08

Autenticação Mecânica

IDENTIFICAÇÃO
100860796Mês
08/2018Vencimento
25/09/2018Valor a Pagar
818,41**COPEL**

NAO RECEBER - FATURA AGRUPADA