



PREFEITURA MUNICIPAL DE MATINHOS

SECRETARIA MUNICIPAL DE FINANÇAS

CNPJ: 76.017.466/0001-61 CEP: 83.260-000
 End.: Rua Pastor Elias Abrahão, 22 Fone: 3971-6006
 Fax: 3971-6006 E-mail: finanzas@matinhos.pr.gov.br

NOTA DE EMPENHO

Nº do Empenho/Tipo
 000108/18 Estimativa Orcamentario

ORGÃO 9-SEC. M. DE TUR., ESPORTES E DESEN UNIDADE ORÇAMENTÁRIA 01 GABINETE DO SECRETARIO
 DOT. 23.122.0109.2.040.3390.39.43.99 SERVICOS DE ENERGIA ELETRIC Nº CONTA 2504

CREADOR 112-COPEL DISTRIBUICAO S/A CPF/CNPJ 04.368.898/0001-06
 ENDEREÇO JOSE IZIDORO BIAZETTO 158 FONE CIDADÉ CURITIBA PR

LICITAÇÃO Não se Aplica NÚMERO SOLICITAÇÃO PROC. COMPRA EMISSÃO 08.01.18 08.01.18

VALOR ORÇADO 874.800,00 SALDO ANTERIOR 874.800,00 VALOR DO EMPENHO 70.000,00 SALDO ATUAL 804.800,00

ITEI	QUANT.	UNID.	ESPECIFICAÇÃO	VALOR UNITÁRIO	VALOR TOTAL
1	1		REF. DESPESA COM SERVICOS DE ENERGIA ELETRICA. SECRETARIA DE TURISMO. SECRETARIA.	70000,0000	70.000,00
			Jan/18 R\$ 2.482,07 (Venc. 25/02)		
			Jan/18 R\$ 3.113,12 (Venc. 25/02)		
			FEV/18 R\$ 700,62 (Venc. 25/03)		
			ABR/18 R\$ 223,58 (VENC. 25/05)		
			ABR/18 R\$ 2.664,92 (VENC. 25/05)		
			Mai/18 R\$ 2.478,72 (VENC. 25/06)		
			Mai/18 R\$ 192,51 (VENC. 25/06)		
			MAR/18 R\$ 1.593,39 (Venc 25/04)		

CONTRATO JUNH/18 RA 2.720,24 (VENC. REDUZIDA 25/07)
 FONTE DE RECURSO 0-Recursos Ordinarios (Livres) - Exercic TOTAL LÍQUIDO 70.000,00

CONFERENTE
 IVO MENDES JÚNIOR
 CRC/PR 047.434/0-2
 TESOURARIA
 DATA DE PAGTO 25/09
 CHEQUE Nº 065 cc 179
 BANCO 3890
 TESOUREIRO

ORDENADOR DA DESPESA
 Prefeito Municipal
 RUY HAUER REICHERT

EMITIDO 08/01/18
 LIQUIDAÇÃO
 EMITENTE

RECIBO
 DECLARO(AMOS) PARA OS DEVIDOS FINS QUE RECEBI(EMOS) A IMPORTÂNCIA DESTA GUIA DE PAGAMENTO, CORRESPONDENTE AO ACIMA DESCRITO, E PELA QUAL DOU(AMOS) PLENA E IRREVOGÁVEL QUITAÇÃO
 EM: 1/1
 NOME/CPF ASSINATURA

JUL/18 R\$ 92,04 (Venc 25/08)
 JUL/18 R\$ 2.961,38 (Venc. 25/08)
 AGO/18 R\$ 2.892,82 (Venc. 25/09)



PREFEITURA MUNICIPAL DE MATINHOS

Estado do Paraná
Secretaria de Turismo e Desenvolvimento Econômico

Matinhos, 05 de janeiro de 2018

Memorando 006/18

DE: SECTUR

PARA: Gabinete

Prezado Senhor Prefeito

A **Secretaria Municipal de Turismo e Desenvolvimento Econômico** vem por meio deste, solicitar a Vossa Senhoria o empenho para 12 (doze) meses para pagamentos em favor da empresa Copel Distribuição S.A, inscrita no CNPJ nº04.368.898/0001-06, no valor de R\$70.000,00 (Setenta mil reais).

Sem mais para o momento, certos de podermos contar com a sua valiosa colaboração, reiteramos protesto de estima e consideração.

Atenciosamente

Ivo Hauer Malschitzky

Secretário de Turismo e Desenvolvimento Econômico-Designado
Decreto nº686/2017

AUTORIZO
CUMPRIDAS AS FORMALIDADES LEGAIS
_____/_____/2018

Ruy Hauer Reichert
Prefeito Municipal

Ilmo. Senhor
Ruy Hauer Reichert
Prefeito Municipal
Matinhos – PR



PREFEITURA MUNICIPAL DE MATINHOS
ESTADO DO PARANÁ
RUA PÁSTOR ELIAS ABRAHÃO, 22

CNPJ: 76.017.466/0001-61

NOTA DE LIQUIDAÇÃO: 009777 EMPENHO: 000108/18 Estimativa

Órgão: 09 SEC. M. DE TUR., ESPORTES E DE 01 GABINETE DO SECRETARIO
Dotação: 231220109 2 040 339 39.00.00 SERVICOS DE ENERGIA ELETRICA 02524
Projeto/Atividade: MANUTENCAO E APOIO AO TURISMO

Credor: 112 COPEL DISTRIBUICAO S/A

CNPJ/CPF: 04.368.898/0001-06
CURITIBA

Licitação: Nao se Aplica

Objeto da Despesa: SERVICOS DE ENERGIA ELETRICA D OUTROS SERVICOS DE TERCEIROS
Valor da Liquidação: R\$ 2.892,82 (dois mil oitocentos e **noventa e dois reais e oitenta e dois centavos*******

Retenções:

Total das Retenções:

VALOR LIQUIDOR 92,82

0 Recursos Ordinarios (Livres) - Exercício

Analisando a presente despesa, em fase de liquidação, constatamos:

- 1 - Nota de Empenho (NE) Original devidamente assinada.
- 2 - Nota Fiscal (NF) original, ou Fatura, ou Recibo original, com a assinatura e identificação do credor, ou Folha de Pagamento de Pessoal elaborada pelo setor competente, ou Ofício de Diária, ou Ofício de Adiantamento para Despesas com Viagem. No caso de despesa vinculada a contrato ou convênio, o pagamento solicitado está de acordo com o pactuado.
- 3 - Coincidência nos credores constantes na NE, NF e Recibo.
- 4 - Correlação dos valores constantes na NE, NF e recibo.
- 5 - Atestado de serviço prestado/recebimento de material, com data, assinatura e identificação do responsável.
- 6 - O interessado está em dia com as Certidões Negativas.

A despesa correspondente aos dados preenchidos neste formulário está devidamente liquidada, de acordo com o estabelecido no artigo 63 da Lei 4.320/64.

Considerando as informações acima, que significam a legalidade da despesa, responsabilizo-me pelo pagamento correspondente a esta liquidação, cujo valor bruto é R\$ 2.892,82 (dois mil oitocentos e ****noventa e dois reais e oitenta e dois centavos*****

descontando as deduções cabíveis de R\$ em conformidade com a Lei.

Matinhos, 21 de Setembro de 2018.

IDENTIFICAÇÃO
15995262

Mês
08/2018

Vencimento
25/09/2018

Valor a Pagar
2.892,82

83690000028 9 9282011000 6 00101020186 9 72840302406 6





pagina 1 / 2
 Copel Distribuição S.A.
 Rua José Izidoro Biazzetto, 158 - Curitiba-PR - 81.200-240
 CNPJ 04.368.898/0001-06 - IE: 60.233.073-99 - J.M. 423.802-4



www.copel.com

MUNICIPIO DE MATINHOS
 AV ATLANTICA
 CIDADE BAL CAIOBA - MATINHOS - PR - CEP: 83260-000

CNPJ 76.017.466/0001-61

Turismo

Mês de referência

Agosto/2018

Vencimento

25/09/2018

Nº de Identificação

15995262

VALOR

R\$ 2.892,82

AGP-01-20186728403024-9

DOCUMENTO DE COBRANÇA

Produto	Valor Total
Notas Fiscais de Energia	2.762,54
MULTA POR ATRASO NO PAGAMENTO	30,01
JUROS CONTA ANTERIOR	40,03
ACRESCIMO MORATORIO	60,24
VALOR TOTAL A PAGAR	2.892,82

AUTORIZO
 CUMPRIDAS AS FORMALIDADES LEGAIS
 DATA: 18/09/18

Ruy Hauer Reichert
 Ruy Hauer Reichert
 Prefeito Municipal

Atesto que os () materiais () serviços
 discriminados neste documento fiscal
 foram entregues em perfeitas condições
 de uso e que são destinados.

[Handwritten Signature]
 Assinatura do Secretário

**COPEL**

Copel Distribuição S.A.
 José Zidoro Biazetto, 158 bl.C - Mossunguê - Curitiba, PR - CEP 81200-240
 CNPJ: 04.388.998/0001-06 - IE: 90.233.073-99 - IM 423.992-4



www.copel.com
 0800 51 00 116

MUNICIPIO DE MATINHOS
 AV JUSCELINO KUBITSCHKE DE OLIVEIRA, 500 - LOJA 01
 BAL MATINHOS - MATINHOS - PR - CEP: 83260-000

85258 01 006 313001
 CNPJ 76.017.466/0001-61

Mês de referência**Agosto/2018****Unidade Consumidora****36723100****Vencimento****25/09/2018****VALOR A PAGAR****R\$ 263,61**

FAT-01-20186620518408-1

Responsabilidade da Manutenção de Ilumina Pública: Município 4139716158

Informações Técnicas

N° Medidor: MD 0324734133 - BIFASICO

Poder/Ppm-Adm. Pública em Geral

Leitura Anterior
 06/07/2018
 14724

Leitura Atual
 07/08/2018
 14991

Medido
 32 dias
 267 kWh

Constante de
 Multiplicação
 1

Total Faturado
 267 kWh

Consumo
 Médio Diário
 8,34 kWh

Data de
 Apresentação
 10/09/2018

Próxima Leitura
 Prevista
 05/09/2018

Histórico de Consumo e Pagamento

Mês	kWh	Dt. Pgto.	Valor
07/2018	253	24/08/2018	199,14
06/2018	394	25/07/2018	273,41
05/2018	605	20/06/2018	405,33
04/2018	716	25/05/2018	477,93
03/2018	639	11/07/2018	434,63
02/2018	687	23/03/2018	480,69
01/2018	614	23/02/2018	461,76
12/2017	618	24/01/2018	486,92
11/2017	404	20/12/2017	312,95
10/2017	384	27/11/2017	285,06
09/2017	319	25/10/2017	237,64
08/2017	204	25/09/2017	148,44

Valores Faturados**NOTA FISCAL/CONTA DE ENERGIA ELÉTRICA N° 032.329.392- SÉRIE B**
Emitida em 07/08/2018

Produto Descrição	Un.	Consumo	Valor Unitário	Valor Total	Base Cálct.	Aliq. ICMS
ENERGIA ELETRICA CONSUMO	kWh	267	0,770150	205,63	205,63	29,00%
ENERGIA CONS. B.VERMELHA P2	kWh			20,26	20,26	29,00%
ACRESCIMO MORATORIO				17,44		
JUROS CONTA ANTERIOR				11,59		
MULTA POR ATRASO NO PAGAMENTO				8,69		

Indicadores de Qualidade

Conjunto: MATINHOS
 Mês Ref.: 06/2018

	DIC	FIG	DMIC	DICRI	EUSD (R\$)
Realizado:	0,00	0,00	0,00	-	-
Limite Mensal:	4,59	3,17	2,52	12,22	75,34
Limite Trimestral:	9,18	6,35	-	-	-
Limite Anual:	18,38	12,70	-	-	-

Tensão Contratada: 127/220 volts
 Limite Adequado Tensão: 117 a 133/202 a 231 volts

O não cumprimento dos indicadores DIC, FIG, DMIC e DICRI definidos pela ANEEL resulta em compensação financeira ao consumidor pela concessionária no faturamento. É direito do consumidor solicitar a apuração destes indicadores a qualquer tempo.

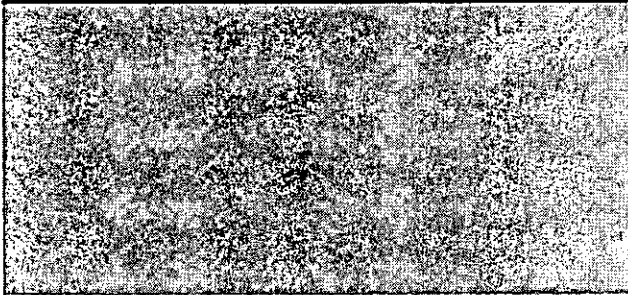
Reaviso de Vencimento

Base de Cálculo do ICMS	Valor ICMS	Valor Total da Nota Fiscal
225,89	65,51	263,61
Composição dos Valores		Reservado ao Fisco
Distribuição	39,47	5735.B0FE.A52D.0DB3.D8FD.A123.3EBF.44BE
Enc. Setoriais	12,25	
Energia	90,30	
Transmissão	6,83	
Tributos	77,04	
Total	226,89	

INCLUSO NA FATURA PIS R\$2,05 E COFINS R\$9,48 CONFORME RES. ANEEL 130/2005.
 FATURA AGRUPADA - NAO RECEBER
 A PARTIR DE 01/08/2018 - PIS/PASEP 0,99% e COFINS 4,52%.
 Atraso superior a 45 dias sujeita inclusão no cadastro de inadimplentes CADIN/PR
 Agora é possível recorrer à Ouvidoria da Copel pelo Site ou Mobile.
 A qualquer tempo pode ser solicitado o cancelamento de valores não relacionados à prestação do serviço de energia elétrica, como convênios e doações.
 Períodos Band. Tarif.: Vermelha P2: 07/07-07/08

IDENTIFICAÇÃO
 36723100

Mês
 08/2018

Autenticação Mecânica

Vencimento
 25/09/2018

Valor a Pagar
 263,61

**COPEL**

NAO RECEBER - FATURA AGRUPADA

**COPEL**

Copel Distribuição S.A.
 José Izidoro Biasatto, 158 bl.C - Mossunguá - Curitiba PR - CEP 81200-240
 CNPJ: 04.368.898/0001-08 - IE: 90.233.073-99 - IM: 423.992-4



www.copel.com
 0800 51 00 116

MUNICIPIO DE MATINHOS
 R FRANCISCO VIANA MESQUITA - TERMINAL RODOVIARIO
 SERTAOZINHO - MATINHOS - PR - CEP: 83260-000

85256 01 008 702000
 CNPJ 76.017.466/0001-61

Mês de referência**Agosto/2018****Vencimento****25/09/2018****Unidade Consumidora****42491975****VALOR A PAGAR****R\$ 2.204,35**

FAT-01-20186643295214-92

Responsabilidade da Manutenção de Ilumina Pública: Município 4139716158

Informações Técnicas

Nº Medidor: MD 0200441431 - TRIFASICO

Poder/Ppm-Adm.Pública em Geral

Leitura Anterior

09/07/2018
90589

Leitura Atual

08/08/2018
93006

Medido

30 dias
2497kWhConstante de
Multiplicação

1

Total Faturado

2497kWh

Consumo
Médio Diário

83,23 kWh

Data de
Apresentação

10/09/2018

Próxima Leitura
Prevista

06/09/2018

Histórico de Consumo e Pagamento

Mês	kWh	Dt.Pgto.	Valor
07/2018	2015	24/08/2018	1.599,89
06/2018	1788	25/07/2018	1.245,04
05/2018	1698	20/06/2018	1.139,22
04/2018	1700	25/05/2018	1.134,75
03/2018	1547	11/07/2018	1.046,39
02/2018	1757	23/03/2018	1.227,72
01/2018	2155	23/02/2018	1.610,96
12/2017	1906	24/01/2018	1.501,40
11/2017	2247	20/12/2017	1.742,42
10/2017	2270	27/11/2017	1.687,66
09/2017	2149	25/10/2017	1.600,28
08/2017	2425	25/09/2017	1.766,66

Valores Faturados

NOTA FISCAL/CONTA DE ENERGIA ELÉTRICA N° 033.978.186- SÉRIE B
 Emitida em 08/08/2018

Produto Descrição	Un.	Consumo	Valor Unitário	Valor Total	Base Cálc.	Allq. ICMS
ENERGIA ELETRICA CONSUMO	kWh	2.497	0,770521	1.923,99	1.923,99	29,00%
ENERGIA CONS. B.VERMELHA P2	kWh			189,55	189,55	29,00%
ACRESCIMO MORATORIO				41,99		
JUROS CONTA ANTERIOR				27,90		
MULTA POR ATRASO NO PAGAMENTO				20,92		

Indicadores de Qualidade

Conjunto: MATINHOS
 Mês Ref.: 06/2018

	DIC	FIC	DMIC	DICRI	EUSD (R\$)
Realizado:	0,00	0,00	0,00	-	-
Límite Mensal:	4,59	3,17	2,52	12,22	341,93
Límite Trimestral:	9,19	6,35	-	-	-
Límite Anual:	18,38	12,70	-	-	-

Tensão Contratada: 127/220 volts
 Limite Adequado Tensão: 117 a 133/202 a 231 volts

O não cumprimento dos indicadores DIC, FIC, DMIC e DICRI definidos pela ANEEL resulta em compensação financeira ao consumidor pela concessionária no faturamento. É direito do consumidor solicitar a apuração destes indicadores a qualquer tempo.

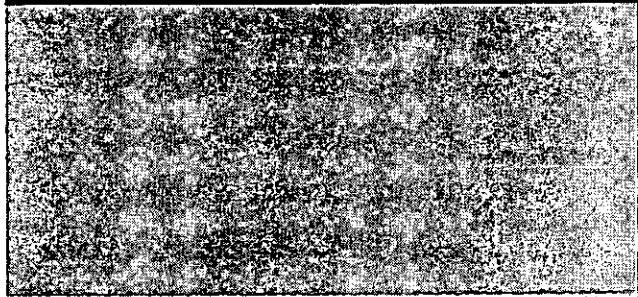
Reaviso de Vencimento

Base de Cálculo do ICMS	Valor ICMS	Valor Total da Nota Fiscal
2.113,54	612,92	2.204,35
Composição dos Valores		Reservado ao Fisco
Distribuição	369,15	F822.686A.2069.5786.03AD.D154.E604.A9E8
Enc. Setoriais	114,58	
Energia	844,47	
Transmissão	63,92	
Tributos	721,42	
Total	2.113,64	

INCLUSO NA FATURA PIS R\$19,32 E COFINS R\$89,18 CONFORME RES. ANEEL 130/2005.
 FATURA AGRUPADA - NÃO RECEBER
 A PARTIR DE 01/08/2018 - PIS/PASEP 0,98% e COFINS 4,52%.
 Atraso superior a 45 dias sujeita inclusão no cadastro de inadimplentes CADIN/PR
 Agora é possível recorrer à Ouvidoria da Copel pelo Site ou Mobile.
 A qualquer tempo pode ser solicitado o cancelamento de valores não relacionados à prestação do serviço de energia elétrica, como convênios e doações.
 Períodos Band.Tarif.: Vermelha P2:10/07-08/08

Autenticação Mecânica

IDENTIFICAÇÃO
 42491975

Mês
 08/2018

Vencimento
 25/09/2018

Valor a Pagar
 2.204,35

**COPEL**

NÃO RECEBER - FATURA AGRUPADA

**COPEL**

Copel Distribuição S.A.
 José Izidoro Biazzotto, 158-b1, C - Mossungão - Curitiba PR - CEP 81200-240
 CNPJ: 04.368.898/0001-06 - IE 90.233.073-99 - IM 423.992-4



www.copel.com
 0800 51 00 116

MUNICIPIO DE MATINHOS
 R CERQUEIRA LIMA - QUIOSQUE INF TURISTICAS GAIVOTAS
 GAIVOTAS - MATINHOS - PR - CEP: 83260-000

CNPJ 76.017.466/0001-61

Mês de referência

Agosto/2018

Vencimento

25/09/2018

Unidade Consumidora

91521238

VALOR A PAGAR

R\$ 27,11

Responsabilidade da Manutenção de Iluminação Pública: Município 4139716158

FAT-01-20186643273905-90

Informações Técnicas

Nº Medidor: MD 0822206065 - MONOFASICO

Poder/Pm-Adm.Pública em Geral

Leitura Anterior

09/07/2018
1268

Leitura Atual

08/08/2018
1207

Medido

30 dias
91kWh

Constante de Multiplicação

1

Total Faturado

30 kWh

Consumo Médio Diário

0,03 kWh

Data de Apresentação

10/09/2018

Próxima Leitura Prevista

06/09/2018

Histórico de Consumo e Pagamento

Mês	KWh	Dt.Pgto.	Valor
07/2018	30	24/08/2018	23,79
06/2018	30	25/07/2018	20,84
05/2018	30	20/06/2018	20,09
04/2018	30	25/05/2018	20,00
03/2018	30	11/07/2018	20,36
02/2018	30	23/03/2018	20,92
01/2018	30	23/02/2018	22,36
12/2017	30	24/01/2018	23,37
11/2017	30	20/12/2017	23,21
10/2017	30	27/11/2017	22,27
09/2017	30	25/10/2017	22,28
08/2017	30	25/09/2017	21,81

Valores Faturados

NOTA FISCAL/CONTA DE ENERGIA ELÉTRICA Nº 033.974.325- SÉRIE B

Emitida em 08/08/2018

Produto Descrição	Un.	Consumo	Valor Unitário	Valor Total	Base Cálcl.	Allq. ICMS
CUSTO DISP SISTEMA	kWh	30	0,769333	23,08	23,08	29,00%
ENERGIA CONS. B.VERMELHA P2	kWh			2,28	2,28	29,00%
ACRESCIMO MORATORIO				0,81		
JUROS CONTA ANTERIOR				0,54		
MULTA POR ATRASO NO PAGAMENTO				0,40		

Indicadores de Qualidade

Conjunto: PRAIA DE LESTE
 Mês Ref.: 06/2018

	DIC	FIC	DMIC	DICRI	EUSD (R\$)
Realizado:	0,00	0,00	0,00	-	-
Limite Mensal:	4,71	3,17	2,60	12,22	5,73
Limite Trimestral:	9,43	6,35	-	-	-
Limite Anual:	18,86	12,70	-	-	-

Tensão Contratada: 127 volts
 Limite Adequado Tensão: 117 a 133 volts

O não cumprimento dos indicadores DIC, FIC, DMIC e DICRI definidos pela ANEEL resulta em compensação financeira ao consumidor pela concessionária no faturamento. É direito do consumidor solicitar a apuração destes indicadores a qualquer tempo.

Reaviso de Vencimento

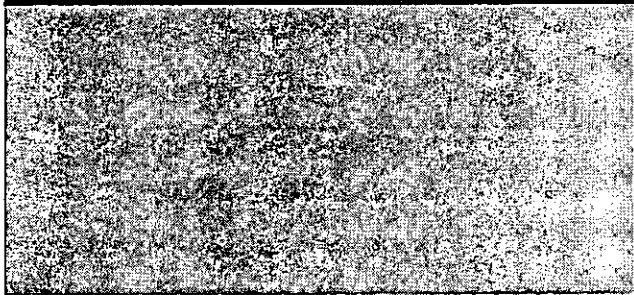

Base de Cálculo do ICMS	Valor ICMS	Valor Total da Nota Fiscal
25,36	7,35	27,11

Composição dos Valores	Reservado ao Fisco
Distribuição 4,43	0703.B767.7739.7344.C90C.327A.4C72.A0D5
Enc. Setoriais 1,37	
Energia 10,15	
Transmissão 0,78	
Tributos 8,65	
Total 26,36	

INCLUSO NA FATURA PIS R\$0,23 E COFINS R\$1,07 CONFORME RES. ANEEL 130/2005.
 FATURA AGRUPADA - NAO RECEBER
 A PARTIR DE 01/08/2018 - PIS/PASEP 0,98% e COFINS 4,52%.
 Atraso superior a 45 dias sujeita inclusão no cadastro de inadimplentes CADIN/PR
 Agora é possível recorrer à Ouvidoria da Copel pelo Site ou Mobile.
 A qualquer tempo pode ser solicitado o cancelamento de valores não relacionados à prestação do serviço de energia elétrica, como convênios e doações.
 Períodos Band. Tarif.: Vermelha P2: 10/07-08/08

IDENTIFICAÇÃO
 91521238

Mês
 08/2018

Autenticação Mecânica

Vencimento
 25/09/2018

Valor a Pagar
 27,11

**COPEL**

NAO RECEBER - FATURA AGRUPADA



Copel Distribuição S.A.
José Izidoro Blazetto, 158 - bl. C - Mossunguá - Curitiba PR - CEP: 81200-240
CNPJ: 04.368.898/0001-06 - IE: 90.233.073-99 - IM: 423.992-4



www.copel.com
0800-51 00 116

MUNICIPIO DE MATINHOS
R MARTINHO RAMOS - ESTACAO DE TRATAMENTO DE ESGOTO
TABULEIRO - MATINHOS - PR - CEP: 83260-000

CNPJ 76.017.466/0001-61

Mês de referência

Agosto/2018

Vencimento

25/09/2018

Unidade Consumidora

100889247

VALOR A PAGAR

R\$ 228,54

Responsabilidade da Manutenção de Iluminação Pública: Município 4139716158

FAT-01-20186695274950-0

Informações Técnicas

Nº Medidor: MD 0252641877 - TRIFASICO

Poder/Ppm-Adm Pública em Geral

Leitura Anterior

24/07/2018
20742

Leitura Atual

23/08/2018
21011

Medido

30 dias
269 kWh

Constante de Multiplicação

1

Total Faturado

269 kWh

Consumo Médio Diário

8,96 kWh

Data de Apresentação

10/09/2018

Próxima Leitura Prevista

22/09/2018

Histórico de Consumo e Pagamento

Mês	kWh	Dt. Pgto.	Valor
07/2018	100	24/08/2018	92,12
06/2018	317	25/07/2018	230,45
05/2018	285	20/06/2018	193,53
04/2018	325	25/05/2018	216,93
03/2018	142	11/07/2018	92,01
02/2018	100	23/03/2018	68,83
01/2018	537	23/02/2018	386,99
12/2017	336	24/01/2018	258,75
11/2017	159	20/12/2017	125,40
10/2017	162	27/11/2017	123,25
09/2017	357	25/10/2017	264,00
08/2017	513	25/09/2017	380,10

Valores Faturados

NOTA FISCAL/CONTA DE ENERGIA ELÉTRICA Nº 036.527.721- SÉRIE B
Emitida em 23/08/2018

Produto Descrição	Un.	Consumo	Valor Unitário	Valor Total	Base Cál.	Aliq. ICMS
ENERGIA ELETTRICA CONSUMO	kWh	269	0,773383	208,04	208,04	29,00%
ENERGIA CONS. B.VERMELHA P2	kWh			20,50	20,50	29,00%

Indicadores de Qualidade

Conjunto: MATINHOS
Mês Ref.: 06/2018

	DIC	FIG	DMIC	DICRI	EUSD (R\$)
Realizado:	0,00	0,00	0,00	-	-
Limite Mensal:	4,59	3,17	2,52	12,22	60,62
Limite Trimestral:	9,19	6,35	-	-	-
Limite Anual:	18,38	12,70	-	-	-

Tensão Contratada: 127/220 volts
Limite Adequado Tensão: 117 a 133/202 a 231 volts

O não cumprimento dos indicadores DIC, FIG, DMIC e DICRI definidos pela ANEEL resulta em compensação financeira ao consumidor pela concessionária no faturamento. É direito do consumidor solicitar a apuração destes indicadores a qualquer tempo.

Reaviso de Vencimento

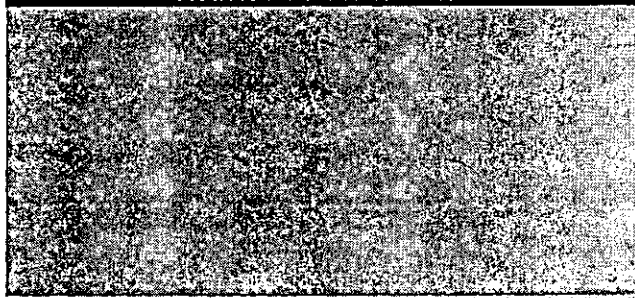

Base de Cálculo do ICMS	Valor ICMS	Valor Total da Nota Fiscal
228,54	66,27	228,54

Composição dos Valores	Reservado ao Fisco
Distribuição 39,78	A170.9315.6E50.5114.CAF0.612C.7448.9CE6
Enc. Setoriais 12,34	
Energia 90,98	
Transmissão 6,88	
Tributos 78,58	
Total 228,54	

INCLUSO NA FATURA PIS R\$2,10 E COFINS R\$10,12 CONFORME RES. ANEEL 130/2005.
FATURA AGRUPADA - NÃO RECEBER
A PARTIR DE 01/08/2018 - PIS/PASEP 0,98% e COFINS 4,52%.
Atraso superior a 45 dias sujeita inclusão no cadastro de inadimplentes CADIN/PR
Agora é possível recorrer à Ouvidoria da Copel pelo Site ou Mobile.
A qualquer tempo pode ser solicitado o cancelamento de valores não relacionados à prestação do serviço de energia elétrica, como convênios e doações.
Períodos Band. Tarif.: Vermelha P2: 25/07-23/08

IDENTIFICAÇÃO
100889247

Mês
08/2018

Autenticação Mecânica

Vencimento
25/09/2018

Valor a Pagar
228,54



NAO RECEBER - FATURA AGRUPADA

**COPEL**

Cópol Distribuição S.A.
 José Izidoro Elezatto, 158 bl.C - Mossunguá - Curitiba PR - CEP 81200-240
 CNPJ: 04.368.898/0001-06 - IE: 90.233.073-99 - IM: 423.992-4



www.copel.com
 0800 51 00 116

MUNICÍPIO DE MATINHOS
 R PE OSVALDO GOMES - ESQUINA COM SIQUEIRA LIMA QD DE ESPORTE
 GAIVOTAS - MATINHOS - PR - CEP: 83260-000
 CNPJ 76.017.466/0001-61

Mês de referência

Agosto/2018

Unidade Consumidora

103435140

Vencimento

25/09/2018

VALOR A PAGAR

R\$ 84,61

FAT-01-20186643297322-36

Responsabilidade da Manutenção de Iluminação Pública: Município 4139716158

Informações Técnicas

Nº Medidor: MD 0341343530 - TRIFASICO

Poder/Ppm-Adm Pública em Geral

Leitura Anterior

09/07/2018
13927

Leitura Atual

08/08/2018
13927

Medido

30 dias
0 kWh

Constante de Multiplicação

1

Total Faturado

100 kWh

Consumo Médio Diário

0,00 kWh

Data de Apresentação

10/09/2018

Próxima Leitura Prevista

06/09/2018

Histórico de Consumo e Pagamento

Mês	KWh	Dt. Pgto.	Valor
07/2018	1219	24/08/2018	967,87
06/2018	1365	25/07/2018	950,50
05/2018	1074	20/06/2018	720,55
04/2018	1220	25/05/2018	815,31
03/2018	0		
02/2018	0		
01/2018	0		
12/2017	0		
11/2017	0		
10/2017	0		
09/2017	0		
08/2017	0		

Valores Faturados

NOTA FISCAL/CONTA DE ENERGIA ELÉTRICA Nº 034.029.161- SÉRIE B
 Emitida em 08/08/2018

Produto Descrição	Un.	Consumo	Valor Unitário	Valor Total	Base Cálculo	Aliq. ICMS
CUSTO DISP SISTEMA	kWh	100	0,770200	77,02	77,02	29,00%
ENERGIA CONS. B.VERMELHA P2	kWh			7,59	7,59	29,00%

Indicadores de Qualidade

Conjunto: PRAIA DE LESTE
 Mês Ref: 06/2018

	DIC	FIC	DMIC	DICRI	EUSD (R\$)
Realizado:	0,00	0,00	0,00	-	-
Limite Mensal:	4,71	3,17	2,60	12,22	261,04
Limite Trimestral:	9,43	6,35	-	-	-
Limite Anual:	18,86	12,70	-	-	-

Tensão Contratada: 127/220 volta
 Limite Adequado Tensão: 117 a 133/202 a 231 volta

O não cumprimento dos indicadores DIC, FIC, DMIC e DICRI definidos pela ANEEL resulta em compensação financeira ao consumidor pela concessionária no faturamento. É direito do consumidor solicitar a opuração destes indicadores a qualquer tempo.

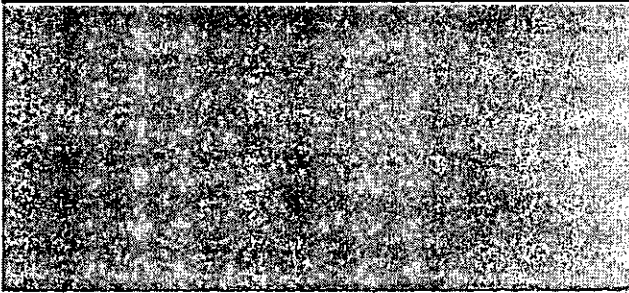
Reaviso de Vencimento

Base de Cálculo do ICMS	Valor ICMS	Valor Total da Nota Fiscal
84,61	24,53	84,61

Composição dos Valores	Reservado ao Fisco
Distribuição 14,78	D2B9.453B.A8C3.A091.5A56.9787.7853.D895
Enc. Setoriais 4,58	
Energia 33,82	
Transmissão 2,58	
Tributos 28,87	
Total 84,61	

CONSUMO ESTIMADO POR IMPEDIMENTO DE LEITURA - MEDIDOR ELETRONICO DESLIGADO INCLUSO NA FATURA PIS R\$0,77 E COFINS R\$3,57 CONFORME RES. ANEEL 130/2005.
 FATURA AGRUPADA - NAO RECEBER
 A PARTIR DE 01/08/2018 - PIS/PASEP 0,98% e COFINS 4,52%.
 Atraso superior a 45 dias sujeita inclusão no cadastro de inadimplentes CADIN/PR
 Agora é possível recorrer à Ouvidoria da Copel pelo Site ou Mobile.
 A qualquer tempo pode ser solicitado o cancelamento de valores não relacionados à prestação do serviço de energia elétrica, como convênios e doações.
 Períodos Band. Tarif.: Vermelha P2:10/07-08/08

IDENTIFICAÇÃO
 103435140

Mês
 08/2018

Autenticação Mecânica

Vencimento
 25/09/2018

Valor a Pagar
 84,61

**COPEL**

NAO RECEBER - FATURA AGRUPADA



Copel Distribuição S.A.
 José Isidoro Blazetto, 158 bl.C - Mossunguá - Curitiba PR - CEP 81200-240
 CNPJ: 04.368.898/0001-06 - E-90.233.073-99 - IM 423-992-4



www.copel.com
 0800 51 00 116

MUNICIPIO DE MATINHOS
 R ITAPORA - PRACA HILDEBRANDO DE ARAUJO
 BAL MATINHOS - MATINHOS - PR - CEP: 83260-000
 CNPJ 76.017.466/0001-61

Mês de referência

Agosto/2018

Vencimento

25/09/2018

Unidade Consumidora

103862625

VALOR A PAGAR

R\$ 84,60

Responsabilidade da Manutenção de Ilumina Pública: Município 4139716158

FAT-01-20186620519039-84

Informações Técnicas

Nº Medidor: MD 0334069834 - TRIFASICO

Poder/Ppm-Adm.Pública em Geral

Leitura Anterior

Leitura Atual

Medido

Constante de Multiplicação

Total Faturado

Consumo Médio Diário

Data de Apresentação

Próxima Leitura Prevista

05/07/2018

07/08/2018
1178

32 dias
10 kWh

1

100 kWh

0,00 kWh

10/09/2018

05/09/2018

Histórico de Consumo e Pagamento

Mês	kWh	Dt.Pgto.	Valor
07/2018	100	24/08/2018	78,57
06/2018	0		
05/2018	0		
04/2018	0		
03/2018	0		
02/2018	0		
01/2018	0		
12/2017	0		
11/2017	0		
10/2017	0		
09/2017	0		
08/2017	0		

Valores Faturados

NOTA FISCAL/CONTA DE ENERGIA ELÉTRICA Nº 032.314.691- SÉRIE B

Emitida em 07/08/2018

Produto Descrição	Un.	Consumo	Valor Unitário	Valor Total	Base Cál.	Aliq. ICMS
CUSTO DISP SISTEMA	kWh	100	0,770100	77,01	77,01	29,00%
ENERGIA CONS. B.VERMELHA P2	kWh			7,59	7,59	29,00%

Indicadores de Qualidade

Conjunto: MATINHOS
 Mês Ref.: 08/2018

	DIC	FIC	DMIC	DICRI	EUSD (R\$)
Realizado:	0,00	0,00	0,00	-	0,00
Limite Mensal:	4,59	3,17	2,52	12,22	
Limite Trimestral:	9,19	6,35	-	-	
Limite Anual:	18,38	12,70	-	-	

Tensão Contratada: 127/220 volts
 Limite Adequado Tensão: 117 a 133/202 a 231 volts

O não cumprimento dos indicadores DIC, FIC, DMIC e DICRI definidos pela ANEEL resulta em compensação financeira ao consumidor pela concessionária no faturamento. É direito do consumidor solicitar a apuração destes indicadores a qualquer tempo.

Reaviso de Vencimento

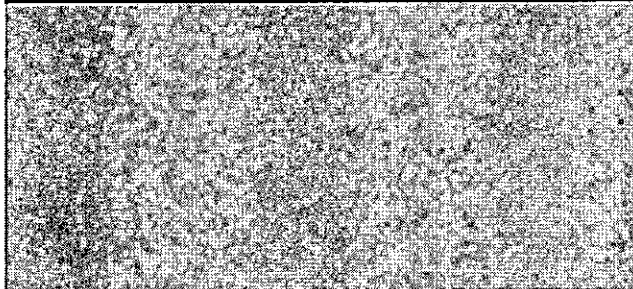

Base de Cálculo do ICMS	Valor ICMS	Valor Total da Nota Fiscal
84,60	24,53	84,60

Composição dos Valores	Reservado ao Fisco
Distribuição 14,78	363D.9618.FDA3.DB14.7A99.C986.3190.6EA4
Enc. Setoriais 4,58	
Energia 33,82	
Transmissão 2,56	
Tributos 28,86	
Total 84,60	

CONSUMO ESTIMADO POR IMPEDIMENTO DE LEITURA - MEDIDOR ELETRONICO DESLIGADO INCLUSO NA FATURA PIS R\$0,77 E COFINS R\$3,56 CONFORME RES. ANEEL 130/2005.
 FATURA AGRUPADA - NAO RECEBER A PARTIR DE 01/08/2018 - PIS/PASEP 0,98% e COFINS 4,52%.
 Atraso superior a 45 dias sujeita inclusão no cadastro de inadimplentes CADIN/PR. Agora é possível recorrer à Ouvidoria da Copel pelo Site ou Mobile.
 A qualquer tempo pode ser solicitado o cancelamento de valores não relacionados à prestação do serviço de energia elétrica, como convênios e doações.
 Períodos Band.Tarif.: Vermelha P2:07/07-07/08

Autenticação Mecânica

IDENTIFICAÇÃO
 103862625

Mês
 08/2018

Vencimento
 25/09/2018

Valor a Pagar
 84,60



NAO RECEBER - FATURA AGRUPADA