

PREFEITURA MUNICIPAL DE MATINHOS

SECRETARIA MUNICIPAL DE FINANÇAS

CNPJ: 76.017.466/0001-61 CEP: 83.260-000

End.: Rua Pastor Elias Abrahão, 22 Fone: 3971-6006

Fax: 3971-6006 E-mail: finanzas@matinhos.pr.gov.br

NOTA DE EMPENHO

Nº do Empenho/Tipo
001502/18 Ordinário Orcamentario

ÓRGÃO 8-SECRETARIA M. DE EDUCACAO E CULTU UNIDADE ORÇAMENTÁRIA 02 COODERNACAO GERAL DO ENSINO FUNDAM
DOT. 12.361.0108.2.029.3390.30.28.00 MATERIAL DE PROTECAO E SEGU Nº CONTA 1698

CREADOR 7430-MARBE MAT.DE CONSTRUCAO LTDA CPF/CNPJ 11.615.673/0001-72
ENDEREÇO Rua:Orlando Cecon 662 Centro FONE CIDADE Colombo PR

LICITAÇÃO Registro de Preço NÚMERO 132 SOLICITAÇÃO 583/2018 PROC. COMPRA 215 EMISSÃO 05.03.18 05.03.18

VALOR ORÇADO 630.000,00 SALDO ANTERIOR 431.264,44 VALOR DO EMPENHO 162,60 SALDO ATUAL 431.101,84

ITEI	QUANT.	UNID.	ESPECIFICAÇÃO	VALOR UNITÁRIO	VALOR TOTAL
1	4	UN	Capacete com jugular (de seguranca) VONDER	9,4000	37,60
1	10	PA	Luva de couro bruto. (raspa) VONDER SEC.MUN. EDUCACAO/ESCOLAS	12,5000	125,00

CONTRATO 2018 REDUZIDA 01716

FONTE DE RECURSO 104-25% sobre demais impostos vinculados a TOTAL LÍQUIDO 162,60

CONFERENTE

ALBERTINA MARIA DERETTI
CRC/PR-068286/O-0

TESOURARIA
DATA DE PAGTO 19/04/18
CHEQUE Nº 03 79
BANCO 39.10

TESOUREIRO

ORDENADOR DA DESPESA

Prefeito Municipal
RUY HAUER REICHERT

EMITIDO 05/03/18
LIQUIDAÇÃO 1/1

EMITENTE

RECIBO
DECLARO(AMOS) PARA OS DEVIDOS FINS QUE RECEBI(EMOS) A IMPORTÂNCIA DESTA GUIA DE
PAGAMENTO, CORRESPONDENTE AO ACIMA DESCRITO, E PELA QUAL DOU(AMOS) PLENA E IRREVOGÁVEL QUITAÇÃO
EM: 1/1 NOME/CPF ASSINATURA

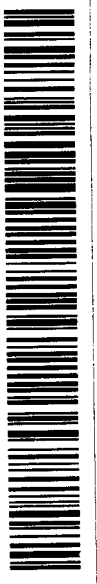

DANFE

Documento auxiliar
Nota Fiscal
Elétrica

1 - ENTRADA
1 - SAIDA

Nº. 000.005.191
FL 01/01
SÉRIE 001

Identificação do emitente

MARBE MATERIAIS DE CONSTRUÇÃO LTDA
RUA PADRE FRANCISCO BONATO Nº 1156, CENTRO
COLOMBO, PR
CEP: 83444-700
Telefone/Fax: 4133118500

CHAVE DE ACESSO
4118 0311 6156 7300 0172 5500 1000 0051 9113 5946 3305

Consulta de autenticidade no portal nacional da NF-e
www.nfe.fazenda.gov.br ou no site da Selaz Autorizadora

PROTOCOLO DE AUTORIZAÇÃO DE USO
141180050054909 22/03/2018 15:20:18

NATUREZA DA OPERAÇÃO Venda		INSC. ESTADUAL DO SUBST. TRIBUTÁRIO 9051172385		CNPJ 11.615.673/0001-72		DATA DE EMISSÃO 22/03/2018	
NOME/RAZÃO SOCIAL PREFEITURA MUNICIPAL DE MATINHOS		BAIRRO/DISTRITO MATINHOS		CNPJ/CPF 76.017.466/0001-61		DATA DE SAÍDA 22/03/2018	
ENDERECO PASTOR ELIAS ABRAHAO 22 Nº 00022 - LITORAL		MUNICÍPIO MATINHOS		FONE/FAX 39716050		HORA DE SAÍDA 15:17:11	
MUNICÍPIO		UF PR		CEP 83260-000		INSCRIÇÃO ESTADUAL	
NÚMERO		VALOR		VENCIMENTO		VALOR	
1		162,60		27/03/2018		R\$ 0,00	
BASE DE CÁLCULO ICMS		VALOR ICMS		VALOR ICMS ST		VALOR TOTAL PRODUTOS	
R\$ 0,00		R\$ 0,00		R\$ 0,00		R\$ 162,60	
VALOR DO PREFERE		VALOR DO SEGURO		OUTRAS DESPESAS ACESÓRIAS		VALOR TOTAL DA NOTA	
R\$ 0,00		R\$ 0,00		R\$ 0,00		R\$ 162,60	
RAZÃO SOCIAL		PLACA DO VEIC		UF		CNPJ/CNPJ	
ENDERECO		CÓDIGO ANTT		UF		INSCRIÇÃO ESTADUAL	
COD PROD.		NCM/ESH		V. UNIT.		V. TOTAL	
90120766-0401 EPI LUVA DE RASPA COURO 7CM		42032900		12,5		125,00	
60117941-4001 EPI CAPACETE DE PROTEÇÃO BR * CUCARNEIRA COMPLETO		65069100		9,4		87,60	
DESCR. DOS PRODUTOS/SERVIÇOS		QUANT.		VALOR ICMS		VALOR IPI	
		10		R\$ 0,00		R\$ 0,00	
		4		R\$ 0,00		R\$ 0,00	
				VALOR ICMS		VALOR IPI	
				R\$ 0,00		R\$ 0,00	
				ALÍQUOTAS		IPI	
				ICMS		IPI	

RESERVADO AO FISCO

INFORMAÇÕES COMPLEMENTARES
VENDEDOR: DANIELE DE OLIVEIRA End. Obra: AVENIDA CURITIBA 31601 ALEXANDRA - BARRACAO DA EDUCACAO - MATINHOS
Prestados a: PLANO SANTANDER AG 4613 CC 13-003380-0-0MB Placa ATY1823 Motonista JADILSON DO CARMO Pimenta 001 5794 OBS.
DOCUMENTO EMITIDO POR ME OU EPP OPTANTE PELO SIMPLES NACIONAL. NAO GERA DIREITO A CREDITO FISCAL DE IPI DAV DE 00005001 EMPENHO
1502 2018 SEC EDUCACAO EMPENHO 1502/2018 SEC EDUCACAO Endereco de Entrega: AVENIDA CURITIBA, no 31601 Bairro: ALEXANDRA, Cidade:
MATINHOS-PR.

20 de 05/04/18
LANÇAL



PREFEITURA MUNICIPAL DE MATINHOS
ESTADO DO PARANÁ
RUA PASTOR ELIAS ABRAHÃO, 22

CNPJ: 76.017.466/0001-61

NOTA DE LIQUIDAÇÃO: 003098 EMPENHO: 001502/18 Ordinário

Órgão: 08 SECRETARIA M. DE EDUCACAO E CU 02 COODERNACAO GERAL DO ENSINO FU
Dotação: 123610108 2 029 339 30.00.00 MATERIAL DE PROTECAO E SEGUR 01716
Projeto/Atividade: MANUTENCAO DAS ATIVIDADES DO ENSINO FUNDAMENTAL

Credor: 7430 MARBE MAT.DE CONSTRUCAO LTDA

CNPJ/CPF: 11.615.673/0001-72
 Colombo

Licitação: Registro de Prec 132

Objeto da Despesa: MATERIAL DE PROTECAO E SEGURAN MATERIAL DE CONSUMO
Valor da Liquidação: R\$ 162,60 (cento e sessenta e dois **reais e sessenta ***
 centavos***

Retenções:

Total das Retenções:

VALOR LIQUIDO: 62,60

104 25% sobre demais impostos vinculados a e

Analisando a presente despesa, em fase de liquidação, constatamos:

- 1 - Nota de Empenho (NE) Original devidamente assinada.
- 2 - Nota Fiscal (NF) original, ou Fatura, ou Recibo original, com a assinatura e identificação do credor, ou Folha de Pagamento de Pessoal elaborada pelo setor competente, ou Ofício de Diária, ou Ofício de Adiantamento para Despesas com Viagem. No caso de despesa vinculada a contrato ou convênio, o pagamento solicitado está de acordo com o pactuado.
- 3 - Coincidência nos credores constantes na NE, NF e Recibo.
- 4 - Correlação dos valores constantes na NE, NF e recibo.
- 5 - Atestado de serviço prestado/recebimento de material, com data, assinatura e identificação do responsável.
- 6 - O interessado está em dia com as Certidões Negativas.

A despesa correspondente aos dados preenchidos neste formulário está devidamente liquidada, de acordo com o estabelecido no artigo 63 da Lei 4.320/64.

Considerando as informações acima, que significam a legalidade da despesa, responsabilizo-me pelo pagamento correspondente a esta liquidação, cujo valor bruto é R\$ 162,60 (cento e sessenta e dois ** reais e sessenta *****centavos*****

descontando as deduções cabíveis de R\$ em conformidade com a Lei.

Matinhos, 11 de Abril de 2018.