



PREFEITURA MUNICIPAL DE MATINHOS

SECRETARIA MUNICIPAL DE FINANÇAS

CNPJ: 76.017.466/0001-61 CEP: 83.260-000
 End.: Rua Pastor Elias Abrahão, 22 Fone: 3971-6006
 Fax: 3971-6006 E-mail: financas@matinhos.pr.gov.br

NOTA DE EMPENHO

Nº do Empenho/Tipo: 005858/17 Global Orcamentario

ÓRGÃO: 8-SECRETARIA DE EDUC., CULTURA E ES UNIDADE ORÇAMENTÁRIA: 02 Coordenacao Geral do Ensino Fundam
 DOT: 12.361.0108.2.029.3390.39.16.00 MANUTENCAO E CONSERVACAO DE N° CONTA: 1796

CREADOR: 9193-CAIUBA CONSTRUCOES CIVIS E EMPREENDIMENTOS LT CPF/CNPJ: 12.125.303/0001-10
 ENDEREÇO: AVENIDA PARANAGUA BALN. FLAMT FONE: 41 - 34530579 CIDADE: MATINHOS PR

LICITAÇÃO	NÚMERO	SOLICITAÇÃO	PROC. COMPRA	EMISSÃO
Registro de Preço	5	2307/2017	122	27.07.17 27.07.17

VALOR ORÇADO	SALDO ANTERIOR	VALOR DO EMPENHO	SALDO ATUAL
1.238.396,77	304.350,81	274.902,42	29.448,39

ITEM	QUANT.	UNID.	ESPECIFICAÇÃO	VALOR UNITÁRIO	VALOR TOTAL
1902,42	SV		Valor estimado para contratacao de servicos de manutencao preventiva e corretiva para conservacao dos imoveis pertencentes ao patrimonio municipal de Matinhos ou sob sua responsabilidade. SEC.MUN.EDUC/ESCOLA FRANCISCO DOS SANTOS JR. NF. 033 R\$ 153.145,52 NF. 038 R\$ 118.194,02	1,00	274.902,42

CONTRATO	2016	REDUZIDA	01801
FONTE DE RECURSO	104-25% sobre demais impostos vinculados a	TOTAL LÍQUIDO	274.902,42

CONFERENTE Manoel Mendes Júnior Nº/PR: 447.434/0-2	ORDENADOR DA DESPESA Prefeito Municipal RUY HAUER REICHERT
TESOUREIRO Teseu	EMITENTE
DATA DE PAGTO: 29/11/17 CHEQUE Nº: 011189/17 BANCO: 3910	EMITIDO: 27/07/17 LIQUIDAÇÃO: ___/___/___

RECIBO

DECLARO(AMOS) PARA OS DEVIDOS FINS QUE RECEBI(EMOS) A IMPORTÂNCIA DESTA GUIA DE PAGAMENTO, CORRESPONDENTE AO ACIMA DESCRITO, E PELA QUAL DOU(AMOS) PLENA E IRREVOGÁVEL QUITAÇÃO

EM: ___/___/___

NOME/CPF

ASSINATURA

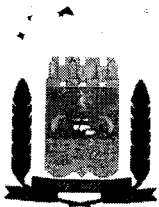

PREFEITURA MUNICIPAL DE MATINHOS
ESTADO DO PARANÁ

Ofício 1167/2017 Tesouraria

Matinhos, 28 de novembro de 2017.

Senhor Gerente,

Solicitamos a vossa senhoria a transferência de saldo entre as contas correntes, conforme abaixo:

Debitar: ~~11529-0~~ *7074-2* valor R\$ 115.758,88 Creditar: CAIUBA CONST CIVIS E MPREEND
CNPJ 12.125.303/0001-10
BCO 104 AG 3164 CC 1977-7
EMPENHO 5858/17 NF 2017000038

Atenciosamente



RUY HAUER REICHERT
Prefeito



ALBERTINA MARIA DERETTI
Secretária de Finanças

Ilmo. Sr. Gerente
Eurides Tesseroli Siqueira
Banco do Brasil
Matinhos/Pr.



PREFEITURA MUNICIPAL DE MATINHOS
ESTADO DO PARANÁ
DEPARTAMENTO DE LICITAÇÃO

PEDIDO DE EMPENHO Nº 4185/2017
SOL.EMPENHO2307/2017

Fornecedor: 5202 - CAIUBÁ CONSTRUÇÕES CIVIS E EMPREENDIMENTOS LTDA-ME
Endereço: AVENIDA PARANAGUÁ, - BALN. FLAMINGO – CEP 83260-000 - MATINHOS - PR
Fone/Fax: 41 - 34530579 CNPJ: 12.125.303/0001-10

Processo:	122/2016 - Concorrência nº 5 / 2016
Órgão Solicitante:	Coordenação Geral do Ensino Fundamental
Dotação Orçamentária:	1801 - MANUTENÇÃO E CONSERVAÇÃO DE BENS IMÓVEIS
Condição de Pagamento:	30 Dias apos a emissão da nota fiscal
Local de Entrega:	
Objeto:	Contratação de empresa para manutenção preventiva e corretiva para conservação dos imóveis pertencentes ao patrimônio municipal de Matinhos ou sob sua responsabilidade.
Data Homologação	15/09/16

Lt	Item	Qtde	Unid	Descrição	Marca	Unitário	Total
1	1	274.902,42	SVÇ	Valor estimado para contratação de serviços de manutenção preventiva e corretiva para conservação dos imóveis pertencentes ao patrimônio municipal de Matinhos ou sob sua responsabilidade.		1,00	274.902,42
Valor Total R\$.....							274.902,42

Matinhos, 27/07/2017

Departamento de Compras

Emissor: Daiana Miranda

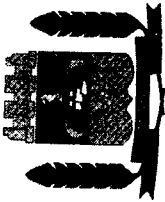

PREFEITURA MUNICIPAL DE MATINHOS
ESTADO DO PARANÁ
SECRETARIA MUNICIPAL DE EDUCAÇÃO

Ofício Nr. 1111 de 21/07/2017

Ao Gabinete

Senhor Prefeito,

SOLICITAMOS A SUA AUTORIZAÇÃO PARA EMPENHO:

EXECUÇÃO DOS SERVIÇOS DE MANUTENÇÃO PREVENTIVA E CORRETIVA PARA CONSERVAÇÃO NA ESCOLA FRANCISCO DOS SANTOS JUNIOR
EMPRESA: CAIUBÁ CONSTRUÇÕES CIVIS E EMPREENDIMENTOS LTDA ME
CNPJ: 12.125.303/0001-10

CONCORRENCIA REGISTRO DE PREÇOS Nº 005/2016
CONTRATO Nº 074/2017

PROCESSO Nº 122/2016

INÍCIO DO CONTRATO: 10 dias após a emissão da Ordem de Serviço
VENCIMENTO DO CONTRATO:

Fonte 104 - Reserva 2313

ITEM	ESPECIFICAÇÃO	QUANTIDADE TOMADA LICITADA	UNID.	LICITADO P/A SECRETARIA	ESTOQUE SECRETARIA	QUANTIDADE SOLICITADA	SALDO	VALOR UNITÁRIO	VALOR EMPENHO
1	Valor estimado para contratação de serviços de manutenção preventiva e corretiva para conservação dos imóveis pertencentes ao patrimônio municipal de Matinhos ou sob sua responsabilidade.	1	SVÇ	1	1	1	R\$ 1.383.945,08	R\$ 1.603.920,00	R\$ 274.902,42
								TOTAL	R\$ 274.902,42

AUTORIZO

CUMPRIDAS AS FORMALIDADES LEGAIS

DATA: 21/07/2017

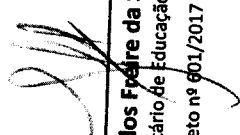
Jean Carlos Freire da Silva
Secretário de Educação
Decreto nº 601/2017

Ruy Hauer Reichert
Prefeito Municipal

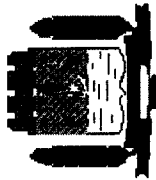

REFORMA DO COMPLEXO EDUCACIONAL FRANCISCO
DOS SANTOS JUNIOR

matinhos 22 de junho de 2017

ITEM	FONTE	DESCRIÇÃO DOS SERVIÇOS	UNID.	QUANTIDADE	VALOR UNIT.	TOTAL
1.1	sinapi	94207 TELHAMENTO COM TELHA ONDULADA DE FIBROCIMENTO E = 6 MM, COM RECOBRIMENTO LATERAL DE 1/4 DE ONDA PARA TELHADO COM INCLINAÇÃO MAIOR QUE 10°,	M ²	13,42	R\$ 30,00	R\$ 402,60
1.2	sinapi	72075 IMPERMEABILIZACAO DE SUPERFICIE COM REVESTIMENTO BICOMPONENTE SEMI FLEXIVEL.	M ²	9,85	12,05	R\$ 118,69
1.3	sinapi	87298 ARGAMASSA TRAÇO 1:3 (CIMENTO E AREIA MÉDIA) PARA CONTRAPISO, PREPARO MECÂNICO COM BETONEIRA 400 L.	M ³	3,6	R\$ 427,92	R\$ 1.540,51
1.4	sinapi	73616 DEMOLICAO DE CONCRETO SIMPLES	3 ³	0,5	R\$ 263,21	R\$ 131,61
1.5	sinapi	74072/003 CORRIMAO EM TUBO ACO GALVANIZADO 1 1/4" COM BRACADEIRA	M	1,2	R\$ 84,63	R\$ 101,56
1.6	COTAÇÃO	MERCADO LIMPEZA DE SUPERFICIES COM JATO DE ALTA PRESSAO DE AR E AGUA E HIPOCLORITO DE SODIO		2933,22	R\$ 6,40	R\$ 18.772,61
1.7	sinapi	88497 APLICAÇÃO E LIXAMENTO DE MASSA LÁTEX EM PAREDES, DUAS DEMÃOS.	M ²	2266,25	R\$ 12,89	R\$ 29.211,96
1.8	sinapi	88489 APLICAÇÃO MANUAL DE PINTURA COM TINTA LÁTEX ACRÍLICA EM PAREDES, DUAS DEMÃOS.interno	M ²	3.785,37	R\$ 10,63	R\$ 40.238,48
1.9	sinapi	88488 APLICAÇÃO MANUAL DE PINTURA COM TINTA LÁTEX ACRÍLICA EM TETO, DUAS DEMÃOS.interno	M ²	3.768,81	R\$ 12,30	R\$ 46.356,36
1.10	sinapi	88488 APLICAÇÃO MANUAL DE PINTURA COM TINTA LÁTEX ACRÍLICA EM TETO, DUAS DEMÃOS.externo	M ²	407,86	R\$ 12,30	R\$ 5.016,68
1.11	sinapi	88489 APLICAÇÃO MANUAL DE PINTURA COM TINTA LÁTEX ACRÍLICA EM PAREDES, DUAS DEMÃOS.externo	M ²	2.117,35	R\$ 10,63	R\$ 22.507,43

1.12	sinapi	73739/001	PINTURA ESMALTE ACETINADO EM MADEIRA, DUAS DEMAOS	M²	228,69	R\$ 16,61	R\$ 3.798,54
1.13	sinapi	73924/002	PINTURA ESMALTE ACETINADO, DUAS DEMAOS, SOBRE SUPERFICIE METALICA	M²	144	R\$ 26,14	R\$ 3.764,16
1.14	sinapi	79499/001	PINTURA DE CORRIMÃO DE ACO 3,5 A 6M C/1 DEMAOS D/TINTA GRAFITE C/PROPRIEDADES DE PRIMER E ACABAMENTO - OBS: C/ALTO TEOR DE ZARCAO	UN	42,8	R\$ 20,19	R\$ 864,13
1.15	COTAÇÃO	MERCADO	TROCA DE MOLASE ADUELAS COM COLOCAÇÃO FIXAÇÃO DE BATES DAS PORTAS	UN	32	R\$ 200,00	R\$ 6.400,00
1.16	COTAÇÃO	MERCADO	COLOCAÇÃO DE JUNTA COM CHAPA DE ALUMINIO 5MMX12CM COM COMTOS BISOTADO EM JUNTA DE DILATAÇÃO COM	M	24	R\$ 91,66	R\$ 2.199,84
1.17	sinapi	74100/001	PORTAO DE FERRO COM VARA 1/2", COM REQUADRO	M²	38	R\$ 332,52	R\$ 12.635,76
1.18	sinapi	73799/001	GRELHA EM FERRO FUNDIDO SIMPLES COM REQUADRO, CARGA MÁXIMA 12,5 T	UN	8	R\$ 322,45	R\$ 2.579,60
1.19	COTAÇÃO	MERCADO	PORTAS PARA BALCÃO DE PIA DE CORRER EM ALUMINIO TIPO VENEZIANA, FORNECIMENTO E INSTALAÇÃO	M2	9,45	R\$ 405,00	R\$ 3.827,25
1.20	COTAÇÃO	MERCADO	INSTALAÇÃO DE BANCADA DE GRANITO 120X60 COM RODA PIA E ENGROSSO FRONTAL COM 1 CUBA 625X505X300MM ACABAMENTO ALTO BRILHO E UMA BANCADA DE GANITO 80X100CM PARA APARADOR DE PANEAS	UN	1	R\$ 1.170,00	R\$ 1.170,00
1.21	COTAÇÃO	MERCADO	JANELA PARA PASSA PRATO EM ALUMINIO TIPO VENEZIANA, COM QUATRO FOLHAS TIPO CAMARÃO FORNECIMENTO E INSTALAÇÃO	M2	3,31	R\$ 405,00	R\$ 1.340,55
1.22	sinapi	73899/002	ALVENARIA DE VEDAÇÃO DE BLOCOS CERÂMICOS FURADOS NA HORIZONTAL DE 14X9X19CM (ESPESSURA 14CM, BLOCO DEITADO) DE PAREDES COM ÁREA LÍQUIDA MAIOR OU IGUAL A 6M² COM VÃOS E ARGAMASSA DE ASSENTAMENTO COM PREPARO EM BETONEIRA.	M2	2	R\$ 126,72	R\$ 253,44

1.23	sinapi	87878	CHAPISCO APLICADO EM ALVENARIAS E ESTRUTURAS DE CONCRETO INTERNAS, COMCOLHER DE PEDREIRO. ARGAMASSA TRAÇO 1:3 COM PREPARO MANUAL.	M2	2	R\$ 3,64	R\$ 7,28
1.24	sinapi	87529	MASSA ÚNICA, PARA RECEBIMENTO DE PINTURA, EM ARGAMASSA TRAÇO 1:2:8, PREPARO MECÂNICO COM BETONEIRA 400L, APLICADA MANUALMENTE EM FACES INTERNAS DE PAREDES, ESPESSURA DE 20MM, COM EXECUÇÃO DE TALISCAS.	M2	2	R\$ 25,43	
1.25	sinapi	87275	REVESTIMENTO CERÂMICO PARA PAREDES INTERNAS COM PLACAS TIPO GRÊS OU SEMI-GRÊS DE DIMENSÕES 33X45 CM APLICADAS EM AMBIENTES DE ÁREA MAIOR QUE 5 M ² A MEIA ALTURA DAS PAREDES.	M2	2	R\$ 51,93	R\$ 103,86
1.26		72339	TOMADA 3P+T 30A/440V SEM PLACA - FORNECIMENTO E INSTALACAO	UN	1	R\$ 49,59	R\$ 49,59
1.27		90822	PORTA DE MADEIRA PARA PINTURA, SEMI-OCA (LEVE OU MÉDIA), 80X210CM, ESPESSURA DE 3,5CM, INCLUSO DOBRADIÇAS - FORNECIMENTO E INSTALAÇÃO.	UN	10	R\$ 295,11	R\$ 2.951,10
1.28	sinapi	90830	FECHADURA DE EMBUTIR COM CILINDRO, EXTERNA, COMPLETA, ACABAMENTO PADRÃO MÉDIO, INCLUSO EXECUÇÃO DE FURO - FORNECIMENTO E INSTALAÇÃO.	UN	15	R\$ 91,60	R\$ 1.374,00
1.29	sinapi	91288	ADUELA / MARCO / BATENTE PARA PORTA DE 80X210CM, PADRÃO POPULAR - FORNECIMENTO E MONTAGEM.	UN	4	R\$ 165,24	R\$ 660,96
1.30	sinapi	86906	TORNEIRA CROMADA DE MESA, 1/2" OU 3/4", PARA LAVATÓRIO, PADRÃO POPULARFORNECIMENTO E INSTALAÇÃO.	UN	3	R\$ 35,92	R\$ 107,76
1.31	sinapi	11761	ASSENTO VASO SANITARIO INFANTIL EM PLASTICO BRANCO	UN	6	R\$ 47,75	R\$ 286,50

1.32	sinapi	1370	DUCHA HIGIENICA PLASTICA COM REGISTRO METALICO 1/2 "	UN	1	R\$ 67,68	R\$ 67,68
1.33	sinapi	73948/015	LIMPEZA PISO MARMORITE/GRANILITE	M2	3.325,13	R\$ 14,62	R\$ 48.613,40
	sinapi	116	REVESTIMENTO IMPERMEABILIZANTE SEMI-FLEXIVEL	M2	3.325,13	R\$ 3,84	R\$ 12.768,50
1.34	sinapi	86883	SIFÃO DO TIPO FLEXÍVEL EM PVC 1 X 1.1/2 - FORNECIMENTO E INSTALAÇÃO.	UN	1	R\$ 9,47	R\$ 9,47
1.35	sinapi	89724	JOELHO 90 GRAUS, PVC, SERIE NORMAL, ESGOTO PREDIAL, DN 40 MM, JUNTA SOLDÁVEL, FORNECIDO E INSTALADO EM RAMAL DE DESCARGA OU RAMAL DE ESGOTOSANITÁRIO.	UN	2	R\$ 6,32	R\$ 12,64
1.36	sinapi	89782	TE, PVC, SERIE NORMAL, ESGOTO PREDIAL, DN 40 X 40 MM, JUNTA SOLDÁVEL, FORNECIDO E INSTALADO EM RAMAL DE DESCARGA OU RAMAL DE ESGOTO SANITÁRIO.	UN	1	R\$ 9,05	R\$ 9,05
1.37	sinapi	89711	TUBO PVC, SERIE NORMAL, ESGOTO PREDIAL, DN 40 MM, FORNECIDO E INSTALADO EM RAMAL DE DESCARGA OU RAMAL DE ESGOTO SANITÁRIO.	M	1,5	R\$ 17,31	R\$ 25,97
1.38	sinapi	89394	TÊ COM BUCHA DE LATÃO NA BOLSA CENTRAL, PVC, SOLDÁVEL, DN 20MM X 1/2, INSTALADO EM RAMAL OU SUB-RAMAL DE ÁGUA - FORNECIMENTO E INSTALAÇÃO.	UN	1	R\$ 13,74	R\$ 13,74
1.39	sinapi	91166	FIXAÇÃO DE TUBOS HORIZONTAIS DE PEX DIAMETROS IGUAIS OU INFERIORES A 40 MM COM ABRAÇADEIRA PLÁSTICA 390 MM, FIXADA EM LAJE.	UN	2	R\$ 3,03	R\$ 6,06
		88309	PEDREIRO COM ENCARGOS COMPLEMENTARES	H	220	R\$ 23,07	R\$ 5.075,40
		88316	SERVEANTE COM ENCARGOS COMPLEMENTARES	H	220	R\$ 17,94	R\$ 3.946,80
						TOTAL SINAPI	R\$ 279.372,38
						18% DE	
					18%	DESCONTO	R\$ 229.085,35
						TOTAL COM 20	
					20%	% DE BDI	R\$ 274.902,42

ENG. CEZAR AUGUSTO CORAIOLA

ENGENHEIRO CIVIL PMM

CREA - PR 110.847/D

DANFSE - Documento Auxiliar da Nota Fiscal de Serviço Eletrônica

CAIUBA CONSTRUÇÕES CIVIS E EMPREENDIMENTOS LTDA AVN MARINGA, 754 CEP: 83260-000 - Bairro: CENTRO Município: Matinhos - PR E-mail: natocontabilidade@gmail.com Fone: (00) 0000-0000 CNPJ / CPF Inscrição Estadual Inscrição Municipal 12.125.303/0001-10 **** 41105		Número da NFS-e	
		201700000000038	
		Data do Serviço	Código Verificador
		20/10/2017	77e825767

 MUNICIPIO DE MATINHOS/PR Secretaria Municipal da Fazenda Fone: (41) 3971-6000 - nfse.matinhos.pr.gov.br/NFSe.Portal	Dt. de Emissão	Exigibilidade ISS	Tributado no Município
	20/10/2017	Exigível	Matinhos/PR

TOMADOR DO SERVIÇO				Município de Prestação do Serviço			
Nome / Razão Social				Matinhos/PR			
MUNICIPIO DE MATINHOS							
Endereço							
RUA ITAPORA (MATINHOS),519							
Cidade							
Matinhos	UF	Fone	CEP				
	PR	(41) 3971-6000	83260-000				
Bairro							
CENTRO							
CNPJ / CPF		Inscrição Municipal	Inscrição Estadual				
76.017.466/0001-61		41398					
E-mail							
nfse@matinhos.pr.gov.br							

INTERMEDIÁRIO DO SERVIÇO			
Nome / Razão Social		CNPJ / CPF	Inscrição Municipal
*****		*****	*****
E-mail		Fone	Cidade

DESCRIÇÃO DOS SERVIÇOS	VALOR TOTAL	ALIQ.	VALOR IMPOSTO	RETIDO
EXECUÇÃO DOS SERVIÇOS DE MANUTENÇÃO PREVENTIVA E CORRETIVA PARA CONSERVAÇÃO NA ESCOLA MUNICIPAL FRANCISCO DOS SANTOS JUNIOR. CONTRATO 074/2017. PROCESSO 122/2016. ORDEM DE SERVIÇO 016/2017. EMPENHO Nº 5858/2017. ESCOLA MUNICIPAL: FRANCISCO DOS SANTOS JUNIOR.	121.756,90	2,00	2.435,14	Sim

Código do Serviço				Código NBS			
07.10 - Limpeza, manutenção e conservação de vias e logradouros públicos, imóveis, chaminés, piscinas, parques, jardins e congêneres.				*****			
CIDE	COFINS	COFINS Importação	ICMS	IOF	IPPI	PIS/PASEP	PIS/PASEP Importação
0,00	0,00	0,00	0,00	0,00	0,00	0,00	0,00
Base Cálculo ISSQN Próprio	Valor do ISSQN Próprio	Base Cálculo ISSQN Retido	Valor do ISSQN Retido	Valor Total do ISSQN	Valor Dedução/Descontos		
0,00	0,00	121.756,90	2.435,14	0,00	0,00		
Valor Total da NFS-e		121.756,90		Valor Líquido da NFS-e		119.321,76	

Informações Adicionais NOTA EMITIDA POR ME OU EPP PELO SIMPLES NACIONAL NÃO GERA DIREITO A CRÉDITO FISCAL DE IPI Lei 12741/2012: Mun: R\$2435,14; Est: R\$0,00; Fed: R\$0,00; Total Aprox: R\$2435,14.	
---	---

Consulta realizada em 20/10/2017 às 10:21:03.
 Para consultar a autenticidade acesse: nfse.matinhos.pr.gov.br/NFSe.Portal





PREFEITURA MUNICIPAL DE MATINHOS
ESTADO DO PARANÁ
RUA PASTOR ELIAS ABRAHÃO, 22

CNPJ: 76.017.466/0001-61

NOTA DE LIQUIDAÇÃO: 013032 EMPENHO: 005858/17 Global

Órgão: 08 SECRETARIA DE EDUC., CULTURA E 02 Coordenacao Geral do Ensino Fu
Dotação: 123610108 2 029 339 39.00.00 MANUTENCAO E CONSERVACAO DE 01801
Projeto/Atividade: MANUTENCAO DAS ATIVIDADES DO ENSINO FUNDAMENTAL

Credor: 9193 CAIUBA CONSTRUCOES CIVIS E EMPREEND **CNPJ/CPF:** 12.125.303/0001-10
Licitação: Registro de Prec 5 MATINHOS

Objeto da Despesa: MANUTENCAO E CONSERVACAO DE BE OUTROS SERVICOS DE TERCEIROS
Valor da Liquidação: R\$ 118.194,02 (cento e dezoito mil cento e noventa e quatro r
 eais e dois centavos*****
Retenções: ISS 2.435,14

Total das Retenções: 2.435,14
VALOR LÍQUIDO: 115.758,88

104 25% sobre demais impostos vinculados a e

Analisando a presente despesa, em fase de liquidação, constatamos:

- 1 - Nota de Empenho (NE) Original devidamente assinada.
- 2 - Nota Fiscal (NF) original, ou Fatura, ou Recibo original, com a assinatura e identificação do credor, ou Folha de Pagamento de Pessoal elaborada pelo setor competente, ou Ofício de Diária, ou Ofício de Adiantamento para Despesas com Viagem. No caso de despesa vinculada a contrato ou convênio, o pagamento solicitado está de acordo com o pactuado.
- 3 - Coincidência nos credores constantes na NE, NF e Recibo.
- 4 - Correlação dos valores constantes na NE, NF e recibo.
- 5 - Atestado de serviço prestado/recebimento de material, com data, assinatura e identificação do responsável.
- 6 - O interessado está em dia com as Certidões Negativas.

A despesa correspondente aos dados preenchidos neste formulário está devidamente liquidada, de acordo com o estabelecido no artigo 63 da Lei 4.320/64.

Considerando as informações acima, que significam a legalidade da despesa, responsabilizo-me pelo pagamento correspondente a esta liquidação, cujo valor bruto é R\$ 118.194,02 (cento e dezoito mil cento e noventa e quatro reais e dois centavos*****

descontando as deduções cabíveis de R\$ em conformidade com a Lei.

Matinhos, 23 de Novembro de 2017. 2.435,14

SISBB - SISTEMA DE INFORMACOES BANCO DO BRASIL
01/12/2017 - AUTOATENDIMENTO - 14.05.51
3850403850 SEGUNDA VIA 0002
COMPROVANTE DE TRANSFERENCIA
COMPROVANTE DE
TED - TRANSFERENCIA ELETRONICA DISPONIVEL
CLIENTE: P V CINCO PORCENTO EDUC
AGENCIA: 3850-4 CONTA: 7.074-2
=====

FINALIDADE: 01 CREDITO EM CONTA CORRENTE
REMETENTE : P V CINCO PORCENTO EDUC
BANCO: 104 - CAIXA ECONOMICA FEDERAL
AGENCIA: 3164-X - PREFEITURA MUNICIPAL MATINHOS
CONTA: 1.977-7

FAVORECIDO: CAIUBA CONSTRUCOES CIVIS E EMPREEND
CPF/CNPJ: 12.125.303/0001-10
VALOR: R\$ 115.758,88
DEBITO EM: 29/11/2017
=====

DOCUMENTO: 112905
AUTENTICACAO SISBB: 9.AAC.747.08F.D36.A22

Transação efetuada com sucesso por: J5143389 SIMONE DIOGO DOS SANTOS MORES.

SISBB - SISTEMA DE INFORMACOES BANCO DO BRASIL
01/12/2017 - AUTOATENDIMENTO - 14.04.49
3850403850 SEGUNDA VIA 0001
COMPROVANTE DE TRANSFERENCIA
COMPROVANTE DE
TED - TRANSFERENCIA ELETRONICA DISPONIVEL
CLIENTE: P V CINCO PORCENTO EDUC
AGENCIA: 3850-4 CONTA: 7.074-2
=====

FINALIDADE: 01 CREDITO EM CONTA CORRENTE
REMETENTE : P V CINCO PORCENTO EDUC
BANCO: 104 - CAIXA ECONOMICA FEDERAL
AGENCIA: 3164-X - PREFEITURA MUNICIPAL MATINHOS
CONTA: 1.977-7

FAVORECIDO: CAIUBA CONSTRUCOES CIVIS E EMPREEND
CPF/CNPJ: 12.125.303/0001-10
VALOR: R\$ 115.758,88
DEBITO EM: 29/11/2017
=====

DOCUMENTO: 112905
AUTENTICACAO SISBB: 9.AAC.747.08F.D36.A22