

# PREFEITURA MUNICIPAL DE MATINHOS

## SECRETARIA MUNICIPAL DE FINANÇAS

CNPJ: 76.017.466/0001-61 CEP: 83.260-000  
 End.: Rua Pastor Elias Abrahão, 22 Fone: 3971-6046  
 Fax: 3971-6046 E-mail: [financas@matinhos.pr.gov.br](mailto:financas@matinhos.pr.gov.br)

### NOTA DE EMPENHO

Nº do Empenho/Tipo  
001320/17 Ordinario Orcamentario

ORGÃO 11-SECRET. MUNIC. DE OBRAS E PLANEJ. UNIDADE ORÇAMENTÁRIA 01 Gabinete do Secretario  
 DOT. 15.451.0115.2.047.3390.30.24.00 MATERIAL PARA MANUTENCAO DE Nº CONTA 2993

CREADOR 7430-MARBE MAT.DE CONSTRUCAO LTDA CPF/CNPJ 11.615.673/0001-72  
 ENDEREÇO Rua:Orlando Cecon 662 Centro CIDADE Colombo PR

LICITAÇÃO Registro de Preço NÚMERO 93 SOLICITAÇÃO 530/2017 PROC. COMPRA 178 EMISSÃO 13.02.17 13.02.17

VALOR ORÇADO 200.000,00 SALDO ANTERIOR 199.370,26 VALOR DO EMPENHO 585,00 SALDO ATUAL 198.785,26

ITEM	QUANT.	UNID.	ESPECIFICAÇÃO	VALOR UNITÁRIO	VALOR TOTAL
1	20	UN	Adesivo plastico com no minimo 17 gramas.	1,26	25,20
1	200	UN	Bucha de nylon no06	0,08	16,00
1	200	UN	Bucha de nylon nº10	0,06	12,00
1	30	UN	Cotovelo em PVC soldavel 25mm x 90o	0,23	6,90
1	10	UN	Fita Adesiva transparente 48mm x 50 metros.	2,79	27,90
1	20	UN	Joelho 45o em PVC soldavel.25 MM	0,79	15,80
1	5	UN	Joelho 45o em PVC 100mm.	3,79	18,95
1	10	UN	Joelho 45o em PVC 40mm para Esgoto Sanitario.	0,81	8,10
1	10	UN	Joelho 90o em PVC 100mm.	2,35	23,50
1	20	UN	Joelho 90o em PVC soldavel 25mm.	0,23	4,60
1	30	UN	Lixa para ferro no 100	1,74	52,20
1	30	UN	Lixa para madeira no 100	0,46	13,80

CONTRATO REDUZIDA  
 FONTE DE RECURSO TOTAL LÍQUIDO

CONFERENTE  
 IVO MENDES JÚNIOR  
 CRC/PR 047.434/O-2

TESOURARIA  
 DATA DE PAGTO 24/02  
 CHEQUE Nº 031  
 BANCO 3976  
 TESOUREIRO

ORDENADOR DA DESPESA  
 Prefeito Municipal  
 RUY HAUER REICHERT

EMITIDO \_\_\_/\_\_\_/\_\_\_  
 LIQUIDAÇÃO \_\_\_/\_\_\_/\_\_\_  
 EMITENTE

RECIBO  
 DECLARO(AMOS) PARA OS DEVIDOS FINS QUE RECEBI(EMOS) A IMPORTÂNCIA DESTA GUIA DE PAGAMENTO, CORRESPONDENTE AO ACIMA DESCRITO, E PELA QUAL DOU(AMOS) PLENA E IRREVOGÁVEL QUITAÇÃO  
 EM: \_\_\_/\_\_\_/\_\_\_ NOME/CPF ASSINATURA

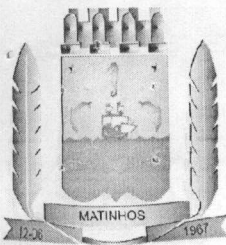

# PREFEITURA MUNICIPAL DE MATINHOS

## SECRETARIA MUNICIPAL DE FINANÇAS

CNPJ: 76.017.466/0001-61 CEP: 83.260-000  
End.: Rua Pastor Elias Abrahão, 22 Fone: 3971-6046  
Fax: 3971-6046 E-mail: finanças@matinhos.pr.gov.br

### NOTA DE EMPENHO

Nº do Empenho/Tipo  
001320/17 Ordinário Orcamentario

ÓRGÃO 11-SECRET. MUNIC. DE OBRAS E PLANEJ. UNIDADE ORÇAMENTÁRIA 01 Gabinete do Secretario  
DOT. 15.451.0115.2.047.3390.30.24.00 MATERIAL PARA MANUTENCAO DE Nº CONTA 2993

CREDORES 7430-MARBE MAT.DE CONSTRUCAO LTDA CPF/CNPJ 11.615.673/0001-72  
ENDEREÇO Rua:Orlando Cecon 662 Centro FONE CIDADE Colombo PR

LICITAÇÃO Registro de Preço NÚMERO 93 SOLICITAÇÃO 530/2017 PROC. COMPRA 178 EMISSÃO 13.02.17 13.02.17

VALOR ORÇADO	SALDO ANTERIOR	VALOR DO EMPENHO	SALDO ATUAL
200.000,00	199.370,26	585,00	198.785,26

ITEM	QUANT.	UNID.	ESPECIFICAÇÃO	VALOR UNITÁRIO	VALOR TOTAL
1	30	UN	Lixa p/ madeira fina No220	0,46	13,80
1	30	UN	Lixa para madeira grossa nº80	0,59	17,70
1	30	UN	Lixa p/ madeira media No 150.	0,46	13,80
1	20	UN	Lixa para massa no 100.	0,51	10,20
1	25	UN	Luva de PVC aspera para protecao de maos - 26cm.	5,15	128,75
1	15	UN	Luva de PVC soldavel 25mm.	0,28	4,20
1	10	UN	Luva solda rosca azul 25mm.	2,25	22,50
1	10	UN	Luva LR, azul com rosca metalica 25mm x 1/2".	1,99	19,90
1	20	LT	Massa Plastica 500ml. SEC.MUN.DE OBRAS	6,46	129,20

CONTRATO 2016 REDUZIDA 03000  
FONTE DE RECURSO 510-TAXAS - Exercício Poder de Policia TOTAL LÍQUIDO 585,00

CONFERENTE  IVO MENDES JÚNIOR CRC/PR 047.434/O-2	ORDENADOR DA DESPESA  Prefeito Municipal RUY HAUER REICHERT
TESOURARIA DATA DE PAGTO 24/02/17 CHEQUE Nº 031 BANCO 3976 TESOUREIRO	EMITIDO 13/02/17 LIQUIDAÇÃO 1/1 EMITENTE

RECIBO  
DECLARO(AMOS) PARA OS DEVIDOS FINS QUE RECEBI(EMOS) A IMPORTÂNCIA DESTA GUIA DE PAGAMENTO, CORRESPONDENTE AO ACIMA DESCRITO, E PELA QUAL DOU(AMOS) PLENA E IRREVOGÁVEL QUITAÇÃO

EM: 1/1 NOME/CPF ASSINATURA

Identificação do emissor

**MARBE MATERIAIS DE CONSTRUÇÃO LTDA**  
 RUA PADRE FRANCISCO BONATO N° 1136 - CENTRO  
 COLOMBO, PR  
 CEP: 83414170  
 Telefone Fax: 4133118500

**DANFE**

Documento auxiliar  
 Nota Fiscal  
 Eletrônica  
 0 - ENTRADA  
 1 - SAÍDA

N°: 000.004.058  
 FL 01/02  
 SÉRIE 001

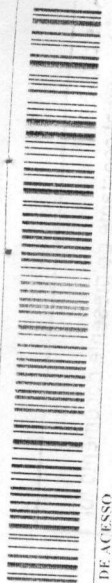

CHAVE DE ACESSO  
 4117 0211 6156 7300 0172 5500 1000 0040 5810 8186 7493

Consulta de autenticidade no portal nacional da NF-e  
 www.nfe.fazenda.gov.br ou no site da Sefaz Autorizadora

PROTÓCOLO DE AUTORIZAÇÃO DE USO  
 141170026198928 16/02/2017 16:24:36

INSC. ESTADUAL DO SUBST. TRIBUTÁRIO

CNPJ  
 11.615.673/0001-72

DATA DE RECEBIMENTO	IDENTIFICAÇÃO E ASSINATURA DO RECEBEDOR	DATA DE EMISSÃO
16/02/2017		16/02/2017
		DATA DE SAÍDA 16/02/2017
		HORA DE SAÍDA 16:26:29
		VALOR
		VALOR TOTAL PRODUTOS R\$ 585,00
		VALOR TOTAL DA NOTA R\$ 585,00
		UF PR
		CNPJ 11.615.673/0001-72
		CNPJ/CPF 76.017.466/0001-61
		BAIRRO/DISTRITO MATINHOS
		FONE/FAX 39716050
		INSCRIÇÃO ESTADUAL
		CEP 83260-000
		NÚMERO 39716050
		UF PR
		VALOR
		VALOR ICMS R\$ 0,00
		BASE DE CÁLCULO ICMS R\$ 0,00
		VALOR DO FRETE R\$ 0,00
		VALOR DO SEGURO R\$ 0,00
		DESCONTO R\$ 0,00
		RAZÃO SOCIAL
		ENDEREÇO
		MUNICÍPIO
		PLACA DO VEIC
		UF PR
		CNPJ/CPF
		INSCRIÇÃO ESTADUAL
		VALOR ICMS
		VALOR IPI
		OUTRAS DESPESAS ACESSÓRIAS R\$ 0,00
		VALOR IPI R\$ 0,00
		VALOR ICMS ST R\$ 0,00
		BASE DE CÁLCULO ICMS ST R\$ 0,00
		VALOR IPI R\$ 0,00
		OUTRAS DESPESAS ACESSÓRIAS R\$ 0,00
		VALOR IPI R\$ 0,00
		VALOR ICMS ST R\$ 0,00
		BASE DE CÁLCULO ICMS ST R\$ 0,00
		VALOR IPI R\$ 0,00
		OUTRAS DESPESAS ACESSÓRIAS R\$ 0,00
		VALOR IPI R\$ 0,00
		VALOR ICMS ST R\$ 0,00
		BASE DE CÁLCULO ICMS ST R\$ 0,00
		VALOR IPI R\$ 0,00
		OUTRAS DESPESAS ACESSÓRIAS R\$ 0,00
		VALOR IPI R\$ 0,00
		VALOR ICMS ST R\$ 0,00
		BASE DE CÁLCULO ICMS ST R\$ 0,00
		VALOR IPI R\$ 0,00
		OUTRAS DESPESAS ACESSÓRIAS R\$ 0,00
		VALOR IPI R\$ 0,00
		VALOR ICMS ST R\$ 0,00
		BASE DE CÁLCULO ICMS ST R\$ 0,00
		VALOR IPI R\$ 0,00
		OUTRAS DESPESAS ACESSÓRIAS R\$ 0,00
		VALOR IPI R\$ 0,00
		VALOR ICMS ST R\$ 0,00
		BASE DE CÁLCULO ICMS ST R\$ 0,00
		VALOR IPI R\$ 0,00
		OUTRAS DESPESAS ACESSÓRIAS R\$ 0,00
		VALOR IPI R\$ 0,00
		VALOR ICMS ST R\$ 0,00
		BASE DE CÁLCULO ICMS ST R\$ 0,00
		VALOR IPI R\$ 0,00
		OUTRAS DESPESAS ACESSÓRIAS R\$ 0,00
		VALOR IPI R\$ 0,00
		VALOR ICMS ST R\$ 0,00
		BASE DE CÁLCULO ICMS ST R\$ 0,00
		VALOR IPI R\$ 0,00
		OUTRAS DESPESAS ACESSÓRIAS R\$ 0,00
		VALOR IPI R\$ 0,00
		VALOR ICMS ST R\$ 0,00
		BASE DE CÁLCULO ICMS ST R\$ 0,00
		VALOR IPI R\$ 0,00
		OUTRAS DESPESAS ACESSÓRIAS R\$ 0,00
		VALOR IPI R\$ 0,00
		VALOR ICMS ST R\$ 0,00
		BASE DE CÁLCULO ICMS ST R\$ 0,00
		VALOR IPI R\$ 0,00
		OUTRAS DESPESAS ACESSÓRIAS R\$ 0,00
		VALOR IPI R\$ 0,00
		VALOR ICMS ST R\$ 0,00
		BASE DE CÁLCULO ICMS ST R\$ 0,00
		VALOR IPI R\$ 0,00
		OUTRAS DESPESAS ACESSÓRIAS R\$ 0,00
		VALOR IPI R\$ 0,00
		VALOR ICMS ST R\$ 0,00
		BASE DE CÁLCULO ICMS ST R\$ 0,00
		VALOR IPI R\$ 0,00
		OUTRAS DESPESAS ACESSÓRIAS R\$ 0,00
		VALOR IPI R\$ 0,00
		VALOR ICMS ST R\$ 0,00
		BASE DE CÁLCULO ICMS ST R\$ 0,00
		VALOR IPI R\$ 0,00
		OUTRAS DESPESAS ACESSÓRIAS R\$ 0,00
		VALOR IPI R\$ 0,00
		VALOR ICMS ST R\$ 0,00
		BASE DE CÁLCULO ICMS ST R\$ 0,00
		VALOR IPI R\$ 0,00
		OUTRAS DESPESAS ACESSÓRIAS R\$ 0,00
		VALOR IPI R\$ 0,00
		VALOR ICMS ST R\$ 0,00
		BASE DE CÁLCULO ICMS ST R\$ 0,00
		VALOR IPI R\$ 0,00
		OUTRAS DESPESAS ACESSÓRIAS R\$ 0,00
		VALOR IPI R\$ 0,00
		VALOR ICMS ST R\$ 0,00
		BASE DE CÁLCULO ICMS ST R\$ 0,00
		VALOR IPI R\$ 0,00
		OUTRAS DESPESAS ACESSÓRIAS R\$ 0,00
		VALOR IPI R\$ 0,00
		VALOR ICMS ST R\$ 0,00
		BASE DE CÁLCULO ICMS ST R\$ 0,00
		VALOR IPI R\$ 0,00
		OUTRAS DESPESAS ACESSÓRIAS R\$ 0,00
		VALOR IPI R\$ 0,00
		VALOR ICMS ST R\$ 0,00
		BASE DE CÁLCULO ICMS ST R\$ 0,00
		VALOR IPI R\$ 0,00
		OUTRAS DESPESAS ACESSÓRIAS R\$ 0,00
		VALOR IPI R\$ 0,00
		VALOR ICMS ST R\$ 0,00
		BASE DE CÁLCULO ICMS ST R\$ 0,00
		VALOR IPI R\$ 0,00
		OUTRAS DESPESAS ACESSÓRIAS R\$ 0,00
		VALOR IPI R\$ 0,00
		VALOR ICMS ST R\$ 0,00
		BASE DE CÁLCULO ICMS ST R\$ 0,00
		VALOR IPI R\$ 0,00
		OUTRAS DESPESAS ACESSÓRIAS R\$ 0,00
		VALOR IPI R\$ 0,00
		VALOR ICMS ST R\$ 0,00
		BASE DE CÁLCULO ICMS ST R\$ 0,00
		VALOR IPI R\$ 0,00
		OUTRAS DESPESAS ACESSÓRIAS R\$ 0,00
		VALOR IPI R\$ 0,00
		VALOR ICMS ST R\$ 0,00
		BASE DE CÁLCULO ICMS ST R\$ 0,00
		VALOR IPI R\$ 0,00
		OUTRAS DESPESAS ACESSÓRIAS R\$ 0,00
		VALOR IPI R\$ 0,00
		VALOR ICMS ST R\$ 0,00
		BASE DE CÁLCULO ICMS ST R\$ 0,00
		VALOR IPI R\$ 0,00
		OUTRAS DESPESAS ACESSÓRIAS R\$ 0,00
		VALOR IPI R\$ 0,00
		VALOR ICMS ST R\$ 0,00
		BASE DE CÁLCULO ICMS ST R\$ 0,00
		VALOR IPI R\$ 0,00
		OUTRAS DESPESAS ACESSÓRIAS R\$ 0,00
		VALOR IPI R\$ 0,00
		VALOR ICMS ST R\$ 0,00
		BASE DE CÁLCULO ICMS ST R\$ 0,00
		VALOR IPI R\$ 0,00
		OUTRAS DESPESAS ACESSÓRIAS R\$ 0,00
		VALOR IPI R\$ 0,00
		VALOR ICMS ST R\$ 0,00
		BASE DE CÁLCULO ICMS ST R\$ 0,00
		VALOR IPI R\$ 0,00
		OUTRAS DESPESAS ACESSÓRIAS R\$ 0,00
		VALOR IPI R\$ 0,00
		VALOR ICMS ST R\$ 0,00
		BASE DE CÁLCULO ICMS ST R\$ 0,00
		VALOR IPI R\$ 0,00
		OUTRAS DESPESAS ACESSÓRIAS R\$ 0,00
		VALOR IPI R\$ 0,00
		VALOR ICMS ST R\$ 0,00
		BASE DE CÁLCULO ICMS ST R\$ 0,00
		VALOR IPI R\$ 0,00
		OUTRAS DESPESAS ACESSÓRIAS R\$ 0,00
		VALOR IPI R\$ 0,00
		VALOR ICMS ST R\$ 0,00
		BASE DE CÁLCULO ICMS ST R\$ 0,00
		VALOR IPI R\$ 0,00
		OUTRAS DESPESAS ACESSÓRIAS R\$ 0,00
		VALOR IPI R\$ 0,00
		VALOR ICMS ST R\$ 0,00
		BASE DE CÁLCULO ICMS ST R\$ 0,00
		VALOR IPI R\$ 0,00
		OUTRAS DESPESAS ACESSÓRIAS R\$ 0,00
		VALOR IPI R\$ 0,00
		VALOR ICMS ST R\$ 0,00
		BASE DE CÁLCULO ICMS ST R\$ 0,00
		VALOR IPI R\$ 0,00
		OUTRAS DESPESAS ACESSÓRIAS R\$ 0,00
		VALOR IPI R\$ 0,00
		VALOR ICMS ST R\$ 0,00
		BASE DE CÁLCULO ICMS ST R\$ 0,00
		VALOR IPI R\$ 0,00
		OUTRAS DESPESAS ACESSÓRIAS R\$ 0,00
		VALOR IPI R\$ 0,00
		VALOR ICMS ST R\$ 0,00
		BASE DE CÁLCULO ICMS ST R\$ 0,00
		VALOR IPI R\$ 0,00
		OUTRAS DESPESAS ACESSÓRIAS R\$ 0,00
		VALOR IPI R\$ 0,00
		VALOR ICMS ST R\$ 0,00
		BASE DE CÁLCULO ICMS ST R\$ 0,00
		VALOR IPI R\$ 0,00
		OUTRAS DESPESAS ACESSÓRIAS R\$ 0,00
		VALOR IPI R\$ 0,00
		VALOR ICMS ST R\$ 0,00
		BASE DE CÁLCULO ICMS ST R\$ 0,00
		VALOR IPI R\$ 0,00
		OUTRAS DESPESAS ACESSÓRIAS R\$ 0,00
		VALOR IPI R\$ 0,00
		VALOR ICMS ST R\$ 0,00
		BASE DE CÁLCULO ICMS ST R\$ 0,00
		VALOR IPI R\$ 0,00
		OUTRAS DESPESAS ACESSÓRIAS R\$ 0,00
		VALOR IPI R\$ 0,00
		VALOR ICMS ST R\$ 0,00
		BASE DE CÁLCULO ICMS ST R\$ 0,00
		VALOR IPI R\$ 0,00
		OUTRAS DESPESAS ACESSÓRIAS R\$ 0,00
		VALOR IPI R\$ 0,00
		VALOR ICMS ST R\$ 0,00
		BASE DE CÁLCULO ICMS ST R\$ 0,00
		VALOR IPI R\$ 0,00
		OUTRAS DESPESAS ACESSÓRIAS R\$ 0,00
		VALOR IPI R\$ 0,00
		VALOR ICMS ST R\$ 0,00
		BASE DE CÁLCULO ICMS ST R\$ 0,00
		VALOR IPI R\$ 0,00
		OUTRAS DESPESAS ACESSÓRIAS R\$ 0,00
		VALOR IPI R\$ 0,00
		VALOR ICMS ST R\$ 0,00
		BASE DE CÁLCULO ICMS ST R\$ 0,00
		VALOR IPI R\$ 0,00
		OUTRAS DESPESAS ACESSÓRIAS R\$ 0,00
		VALOR IPI R\$ 0,00
		VALOR ICMS ST R\$ 0,00
		BASE DE CÁLCULO ICMS ST R\$ 0,00
		VALOR IPI R\$ 0,00
		OUTRAS DESPESAS ACESSÓRIAS R\$ 0,00
		VALOR IPI R\$ 0,00
		VALOR ICMS ST R\$ 0,00
		BASE DE CÁLCULO ICMS ST R\$ 0,00
		VALOR IPI R\$ 0,00
		OUTRAS DESPESAS ACESSÓRIAS R\$ 0,00
		VALOR IPI R\$ 0,00
		VALOR ICMS ST R\$ 0,00
		BASE DE CÁLCULO ICMS ST R\$ 0,00
		VALOR IPI R\$ 0,00
		OUTRAS DESPESAS ACESSÓRIAS R\$ 0,00
		VALOR IPI R\$ 0,00
		VALOR ICMS ST R\$ 0,00
		BASE DE CÁLCULO ICMS ST R\$ 0,00
		VALOR IPI R\$ 0,00
		OUTRAS DESPESAS ACESSÓRIAS R\$ 0,00
		VALOR IPI R\$ 0,00
		VALOR ICMS ST R\$ 0,00
		BASE DE CÁLCULO ICMS ST R\$ 0,00
		VALOR IPI R\$ 0,00
		OUTRAS DESPESAS ACESSÓRIAS R\$ 0,00
		VALOR IPI R\$ 0,00
		VALOR ICMS ST R\$ 0,00
		BASE DE CÁLCULO ICMS ST R\$ 0,00
		VALOR IPI R\$ 0,00
		OUTRAS DESPESAS ACESSÓRIAS R\$ 0,00
		VALOR IPI R\$ 0,00
		VALOR ICMS ST R\$ 0,00
		BASE DE CÁLCULO ICMS ST R\$ 0,00
		VALOR IPI R\$ 0,00
		OUTRAS DESPESAS ACESSÓRIAS R\$ 0,00
		VALOR IPI R\$ 0,00
		VALOR ICMS ST R\$ 0,00
		BASE DE CÁLCULO ICMS ST R\$ 0,00
		VALOR IPI R\$ 0,00
		OUTRAS DESPESAS ACESSÓRIAS R\$ 0,00
		VALOR IPI R\$ 0,00
		VALOR ICMS ST R\$ 0,00
		BASE DE CÁLCULO ICMS ST R\$ 0,00
		VALOR IPI R\$ 0,00
		OUTRAS DESPESAS ACESSÓRIAS R\$ 0,00
		VALOR IPI R\$ 0,00
		VALOR ICMS ST R\$ 0,00
		BASE DE CÁLCULO ICMS ST R\$ 0,00
		VALOR IPI R\$ 0,00
		OUTRAS DESPESAS ACESSÓRIAS R\$ 0,00
		VALOR IPI R\$ 0,00
		VALOR ICMS ST R\$ 0,00
		BASE DE CÁLCULO ICMS ST R\$ 0,00
		VALOR IPI R\$ 0,00
		OUTRAS DESPESAS ACESSÓRIAS R\$ 0,00
		VALOR IPI R\$ 0,00
		VALOR ICMS ST R\$ 0,00
		BASE DE CÁLCULO ICMS ST R\$ 0,00
		VALOR IPI R\$ 0,00
		OUTRAS DESPESAS ACESSÓRIAS R\$ 0,00
		VALOR IPI R\$ 0,00
		VALOR ICMS ST R\$ 0,00
		BASE DE CÁLCULO ICMS ST R\$ 0,00
		VALOR IPI R\$ 0,00
		OUTRAS DESPESAS ACESSÓRIAS R\$ 0,00
		VALOR IPI R\$ 0,00
		VALOR ICMS ST R\$ 0,00
		BASE DE CÁLCULO ICMS ST R\$ 0,00
		VALOR IPI R\$ 0,00
		OUTRAS DESPESAS ACESSÓRIAS R\$ 0,00
		VALOR IPI R\$ 0,00
		VALOR ICMS ST R\$ 0,00
		BASE DE CÁLCULO ICMS ST R\$ 0,00
		VAL



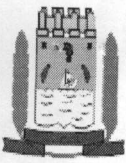

**PREFEITURA MUNICIPAL DE MATINHOS**  
**ESTADO DO PARANÁ**  
**RUA PASTOR ELIAS ABRAHÃO, 22**

**CNPJ: 76.017.466/0001-61**

**NOTA DE LIQUIDAÇÃO:** 001517      **EMPENHO:** 001320/17      Ordinário

**Órgão:** 11 SECRET. MUNIC. DE OBRAS E PLAN      01 Gabinete do Secretario  
**Dotação:** 154510115 2 047 339 30.00.00 MATERIAL PARA MANUTENCAO DE 03000  
**Projeto/Atividade:** MANUTENCAO DAS ATIVIDADES DA SECRETARIA DE OBRAS

**Credor:** 7430 MARBE MAT.DE CONSTRUCAO LTDA      **CNPJ/CPF:** 11.615.673/0001-72  
**Licitação:** Registro de Prec 93      Colombo

**Objeto da Despesa:** MATERIAL PARA MANUTENCAO DE BE MATERIAL DE CONSUMO  
**Valor da Liquidação: R\$** 585,00 (quinhentos e oitenta e \*\*\*cinco reais\*\*\*\*\*  
 \*\*\*\*\*  
**Retenções:** \*\*\*\*\*

**Total das Retenções:**

**VALOR LIQUIDO:** 585,00

510 TAXAS - Exercício Poder de Polícia

**Analisando a presente despesa, em fase de liquidação, constatamos:**

- 1 - Nota de Empenho (NE) Original devidamente assinada.
- 2 - Nota Fiscal (NF) original, ou Fatura, ou Recibo original, com a assinatura e identificação do credor, ou Folha de Pagamento de Pessoal elaborada pelo setor competente, ou Ofício de Diária, ou Ofício de Adiantamento para Despesas com Viagem. No caso de despesa vinculada a contrato ou convênio, o pagamento solicitado está de acordo com o pactuado.
- 3 - Coincidência nos credores constantes na NE, NF e Recibo.
- 4 - Correlação dos valores constantes na NE, NF e recibo.
- 5 - Atestado de serviço prestado/recebimento de material, com data, assinatura e identificação do responsável.
- 6 - O interessado está em dia com as Certidões Negativas.

A despesa correspondente aos dados preenchidos neste formulário está devidamente liquidada, de acordo com o estabelecido no artigo 63 da Lei 4.320/64.

Considerando as informações acima, que significam a legalidade da despesa, responsabilizo-me pelo pagamento correspondente a esta liquidação, cujo valor bruto é R\$ 585,00 (quinhentos e oitenta e \*\*\*cinco reais\*\*\*\*\*  
 \*\*\*\*\*  
 descontando as deduções cabíveis de R\$      em conformidade com a Lei.

Matinhos, 21 de Fevereiro de 2017.

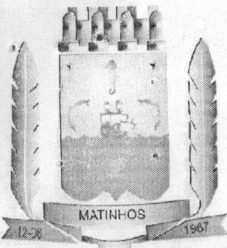

# PREFEITURA MUNICIPAL DE MATINHOS

## SECRETARIA MUNICIPAL DE FINANÇAS

CNPJ: 76.017.466/0001-61 CEP: 83.260-000  
 End.: Rua Pastor Elias Abrahão, 22 Fone: 3971-6046  
 Fax: 3971-6046 E-mail: financas@matinhos.pr.gov.br

### NOTA DE EMPENHO

Nº do Empenho/Tipo  
 001321/17 Ordinario Orcamentario

ÓRGÃO 11-SECRET. MUNIC. DE OBRAS E PLANEJ. UNIDADE ORÇAMENTÁRIA 01 Gabinete do Secretario  
 DOT. 15.451.0115.2.047.3390.30.42.00 FERRAMENTAS Nº CONTA 2993

CRÉDOR 7430-MARBE MAT.DE CONSTRUCAO LTDA CPF/CNPJ 11.615.673/0001-72  
 Rua:Orlando Cecon 662 Centro FONE CIDADE Colombo PR

LICITAÇÃO Registro de Preço NÚMERO 93 SOLICITAÇÃO 531/2017 PRÓC. COMPRA 178 EMISSÃO 13.02.17 13.02.17

VALOR ORÇADO 200.000,00 SALDO ANTERIOR 199.415,00 VALOR DO EMPENHO 629,74 SALDO ATUAL 198.785,26

ITEM	QUANT.	UNID.	ESPECIFICAÇÃO	VALOR UNITÁRIO	VALOR TOTAL
1	5	UN	Chave de Fenda 5/16x10", em aco carbono.	8,73	43,65
1	2	UN	Machadinha encabada.	16,74	33,48
1	5	UN	Martelo de unha profissional polido em aco c/ cabo	18,23	91,15
1	2	UN	Nivel de madeira de 30 cm - boa qualidade.	12,33	24,66
1	5	UN	Pa cortadeira quadrada no 3	15,05	75,25
1	5	UN	Pa de bico no2	15,31	76,55
1	15	UN	Pa quadrada ajuntadeira c/ cabo	16,94	254,10
1	2	UN	Pe de cabra com no minimo 45cm.	15,45	30,90

CONTRATO 2016 REDUZIDA 03007  
 FONTE DE RECURSO 510-TAXAS - Exercicio Poder de Policia TOTAL LÍQUIDO 629,74

CONFERENTE  IVO MENDES JÚNIOR CRC/PR 047.434/O-2	ORDENADOR DA DESPESA  Prefeito Municipal RUY HAUER REICHERT
TESOURARIA DATA DE PAGTO 24/02 CHEQUE Nº 80 1 BANCO 3976  TESOUREIRO	EMITIDO 13/02/17 LIQUIDAÇÃO 1/1  EMITENTE

RECIBO  
 DECLARO(AMOS) PARA OS DEVIDOS FINS QUE RECEBI(EMOS) A IMPORTÂNCIA DESTA GUIA DE PAGAMENTO, CORRESPONDENTE AO ACIMA DESCRITO, E PELA QUAL DOU(AMOS) PLENA E IRREVOGÁVEL QUITAÇÃO

EM: 1/1 NOME/CPF ASSINATURA



PREFEITURA MUNICIPAL DE MATINHOS  
ESTADO DO PARANÁ  
DEPARTAMENTO DE LICITAÇÃO

PEDIDO DE EMPENHO Nº 972/2017  
SOL.EMPENHO531/2017

Fornecedor: 5284 - MARBE MATERIAIS DE CONSTRUÇÃO LTDA EPP  
Endereço: RUA FRANCISCO BONATO, 1156 - - CEP 83414-170 - Colombo - PR  
Fone/Fax: CNPJ: 11.615.673/0001-72

Processo:	178/2016 - Pregão nº 93 / 2016
Órgão Solicitante:	Gabinete do Secretário
Dotação Orçamentária:	3007 - FERRAMENTAS
Condição de Pagamento:	30 dias, conf.decreto 1.054/94, crédito em conta bancária.
Local de Entrega:	
Objeto:	AQUISIÇÃO DE MATERIAIS DE CONSTRUÇÃO E FERRAMENTAS
Data Homologação	21/09/16

Lt	Item	Qtde	Unid	Descrição	Marca	Unitário	Total
131	1	5,00	UND	Chave de Fenda 5/16x10", em aço carbono.		8,73	43,65
320	1	2,00	UND	Machadinha encabada.		16,74	33,48
332	1	5,00	UND	Martelo de unha profissional polido em aço c/ cabo		18,23	91,15
345	1	2,00	UND	Nível de madeira de 30 cm - boa qualidade.		12,33	24,66
348	1	5,00	UND	Pá cortadeira quadrada nº 3		15,05	75,25
349	1	5,00	UND	Pá de bico nº2		15,31	76,55
350	1	15,00	UND	Pá quadrada ajuntadeira c/ cabo		16,94	254,10
378	1	2,00	UND	Pé de cabra com no mínimo 45cm.		15,45	30,90
<b>Valor Total R\$.....</b>							<b>629,74</b>

Matinhos, 08/02/2017

Departamento de Compras

Emissor: Daiana Miranda

## Estatísticas da NF-e

NF-e Autorizadas  
15,922 bilhõesNúmero de Emissores  
1,309 milhões[... saiba mais](#)

	Serviços	Legislação	Documentos	Downloads
--	----------	------------	------------	-----------

Você está aqui: [Página Principal](#) > [Serviços](#) > [Consultar Resumo da NF-e](#)

A- A+

## Consultar Resumo da NF-e

[Nova Consulta](#) | [Consulta Completa](#)

Chave de Acesso	Versão
41-1702-11.615.673/0001-72-55-001-000.004.057-160.378.995-5	3.10

## Dados da NF-e

Modelo	Série	Número	Data de Emissão	Data/Hora de Saída ou da Entrada	Valor Total da Nota Fiscal
55	1	4057	16/02/2017 03:00:00-02:00	16/02/2017 16:23:50-02:00	629,74

## Emitente

CNPJ	Nome / Razão Social	Inscrição Estadual	UF
11.615.673/0001-72	MARBE MATERIAIS DE CONSTRUCAO LTDA	9051172385	PR

## Destinatário

CNPJ	Nome / Razão Social	Inscrição Estadual	UF
76.017.466/0001-61	PREFEITURA MUNICIPAL DE MATINHOS		PR

Destino da operação	Consumidor final	Presença do Comprador
1 - Operação Interna	1 - Consumidor final	1 - Operação presencial

## Emissão

Processo	Versão do Processo	Tipo de Emissão	Finalidade
0 - com aplicativo do Contribuinte	EmiterNF-e 3.1.32.02	1 - Normal	1 - Normal

Natureza da Operação	Tipo da Operação	Forma de Pagamento	Digest Value da NF-e
Venda	1 - Saída	1 - A prazo	D110Wz+Usec+HrP7U9gc6/4aU0=

## Situação Atual: AUTORIZADA (Ambiente de autorização: produção)

Eventos da NF-e	Protocolo	Data Autorização	Data Inclusão AN
Autorização de Uso	141170026194831	16/02/2017 às 16:21:32-02:00	16/02/2017 às 18:36:42

[Exibir Autorização de Uso](#)[Preparar documento para impressão](#)[Download do documento\\*](#)

\*Requer certificado digital.

## Área Restrita

Central NF-e 0800 9782338

Perguntas Frequentes

Portais e Secretarias

Portais Estaduais da NF-e

Selecione 

Secretarias de Fazenda

Selecione 



NFe-  
 Nº. 000.004.057  
 SÉRIE 001

Identificação do emissor  
**MARBE MATERIAIS DE CONSTRUCAO LTDA**  
 RUA PADRE FRANCISCO BOSATO Nº 1136 - CENTRO  
 COLOMBO, PR  
 CEP: 83414170  
 Telefone Fax: 4133118500

**DANFE**  
 Documento auxiliar  
 Nota Fiscal  
 Eletrônica  
 0 - ENTRADA **1**  
 1 - SAÍDA  
 Nº. 000.004.057  
 FL 01/01  
 SÉRIE 001

CHAVE DE ACESSO  
**4117 0211 6156 7300 0172 5500 1000 0040 5716 0378 9955**  
 Consulta de autenticidade no portal nacional da NF-e  
 www.nfe.fazenda.gov.br ou no site da Sefaz Autorizadora

NATUREZA DA OPERAÇÃO		INSCRIÇÃO ESTADUAL DO SUBST. TRIBUTÁRIO		CNPJ		DATA DE EMISSÃO								
Venda		9051172385		11.615.673/0001-72		16/02/2017								
NOME/RAZÃO SOCIAL		BAIRRO/DISTRITO		CNPJ/CPF		DATA DE SAÍDA								
PREFEITURA MUNICIPAL DE MATINHOS		MATINHOS		76.017.466/0001-61		16/02/2017								
ENDEREÇO		MUNICÍPIO		UF		HORA DE SAÍDA								
PASTOR ELIAS ABRAHAO,22 Nº 00022 - LITORAL		MATINHOS		PR		16:23:50								
MUNICÍPIO		UF		INSCRIÇÃO ESTADUAL		VENCIMENTO								
MATINHOS		PR		83260-000		VALOR								
NÚMERO		VALOR		NÚMERO		VALOR								
1		629,74		26/02/2017		629,74								
BASE DE CÁLCULO ICMS		VALOR ICMS		DESCONTO		BASE DE CÁLCULO ICMS ST								
R\$ 0,00		R\$ 0,00		R\$ 0,00		R\$ 0,00								
VALOR DO FRETE		VALOR DO SEGURO		OUTRAS DESPESAS ACESSÓRIAS		VALOR TOTAL DA NOTA								
R\$ 0,00		R\$ 0,00		R\$ 0,00		R\$ 629,74								
RAZÃO SOCIAL		FRETE POR CONTA		PLACA DO VEIC		UF								
ENDEREÇO		0 - EMITENTE		CÓDIGO ANT		INSCRIÇÃO ESTADUAL								
MUNICÍPIO		MUNICÍPIO		MUNICÍPIO		MUNICÍPIO								
CD PROD.	DESCRIÇÃO DOS PRODUTOS/SERVIÇOS	NCM/SH	CST	CFOP	UNIDADE	QUANT	V.UNIT.	V.TOTAL	BC ICMS	VALOR ICMS	VALOR IPI	VALOR ICMIS	ALÍQUOTAS	IPI
00120981-0-0	CHAVE DE FENDA 5/16X10 AMAREL * TRAMONTINA 41500044	82054000	0500	5405	UN	5	8,73	43,65						
	Base Calc.ICMS Subst.: 40,30 ICMS Sub - 4,32.													
0016091-0-0	MACHADINHO C/CABO PANDOLFO * REF-90128	82014000	0500	5405	UN	2	16,74	33,48						
	Base Calc.ICMS Subst.: 14,71 ICMS Sub - 0,49.													
00133095-0-0	MARTELO 27MM * FAMASTIL	82052000	0500	5405	UN	5	18,23	91,15						
	Base Calc.ICMS Subst.: 103,19 ICMS Sub: 11,05.													
0014972-0-0	NIVEL MADEIRA 40CM * 3700 MOMFORT	90153000	0102	5102	UN	2	12,33	24,66						
	Base Calc.ICMS Subst.: 77,40 ICMS Sub: 0,78.													
00120949-0-0	PA C CABO CORT QUAD TRAMONT * 77400524 CABO LONGO	82011000	0500	5405	UN	5	15,05	75,25						
	Base Calc.ICMS Subst.: 69,43 ICMS Sub - 0,78.													
0017434-0-0	PA C CABO BICO JUNTAR BONAFER * 148A FRANKFURT	82011000	0500	5405	UN	5	15,31	76,55						
	Base Calc.ICMS Subst.: 36,55 ICMS Sub - 1,21.													
0017435-0-0	PA C CABO QUAD JUNTAR BONAFER * REF-149A	82011000	0500	5405	UN	15	16,94	254,10						
	Base Calc.ICMS Subst.: 113,00 ICMS Sub - 4,02.													
00119487-0-0	PE DE CABRA 60CM	82055000	0102	5102	UN	2	15,45	30,90						

**DADOS ADICIONAIS**  
 INFORMAÇÕES COMPLEMENTARES  
 EXPENHO 00137 701758-RETERARIA OBRAS VENDEDOR DANIELE DE OLIVEIRA End. Ober PASTOR ELIAS ABRAHAO,22 00022 MATINHOS - LITORAL - PARANÁ 83414170 Próximo a PLANO SANTIANDER AG-4613 CC-13-00338062-AMB Pneu. Motorista: Precioso - 001 5794-085. DOCUMENTO EMITIDO POR ME-OU EPP OPTANTE PL-OU ASSINPLIS NACIONAL... NAO GERAR DIREITO A CREDITO FISCAL DE IPI DAV 0000003823 Impreso Recolhido por Substituição

Empenho 1321/17

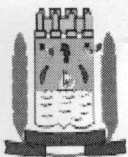

**PREFEITURA MUNICIPAL DE MATINHOS**  
**ESTADO DO PARANÁ**  
**RUA PASTOR ELIAS ABRAHÃO, 22**

**CNPJ: 76.017.466/0001-61**

**NOTA DE LIQUIDAÇÃO:** 001516 **EMPENHO:** 001321/17 **Ordinario**

**Órgão:** 11 SECRET. MUNIC. DE OBRAS E PLAN 01 Gabinete do Secretario  
**Dotação:** 154510115 2 047 339 30.00.00 FERRAMENTAS 03007  
**Projeto/Atividade:** MANUTENCAO DAS ATIVIDADES DA SECRETARIA DE OBRAS

**Credor:** 7430 MARBE MAT.DE CONSTRUCAO LTDA **CNPJ/CPF:** 11.615.673/0001-72  
 Colombo

**Licitação:** Registro de Prec 93

**Objeto da Despesa:** FERRAMENTAS MATERIAL DE CONSUMO  
**Valor da Liquidação: R\$** 629,74 (seiscentos e vinte e nove reais e setenta e \*\*  
 quatro centavos\*\*\*\*\*  
 \*\*\*\*\*

**Retenções:**

**Total das Retenções:**

**VALOR LIQUIDO:** 629,74

510 TAXAS - Exercício Poder de Policia

**Analisando a presente despesa, em fase de liquidação, constatamos:**

- 1 - Nota de Empenho (NE) Original devidamente assinada.
- 2 - Nota Fiscal (NF) original, ou  
 Fatura, ou  
 Recibo original, com a assinatura e identificação do credor, ou  
 Folha de Pagamento de Pessoal elaborada pelo setor competente, ou  
 Ofício de Diária, ou  
 Ofício de Adiantamento para Despesas com Viagem.  
 No caso de despesa vinculada a contrato ou convênio, o pagamento solicitado está de acordo com o pactuado.
- 3 - Coincidência nos credores constantes na NE, NF e Recibo.
- 4 - Correlação dos valores constantes na NE, NF e recibo.
- 5 - Atestado de serviço prestado/recebimento de material, com data, assinatura e identificação do responsável.
- 6 - O interessado está em dia com as Certidões Negativas.

A despesa correspondente aos dados preenchidos neste formulário está devidamente liquidada, de acordo com o estabelecido no artigo 63 da Lei 4.320/64.

Considerando as informações acima, que significam a legalidade da despesa, responsabilizo-me pelo pagamento correspondente a esta liquidação, cujo valor bruto é R\$ 629,74 (seiscentos e vinte e nove reais e setenta e \*\*quatro centavos\*\*\*\*\*  
 \*\*\*\*\*

descontando as deduções cabíveis de R\$ em conformidade com a Lei.

Matinhos, 21 de Fevereiro de 2017.