

PREFEITURA MUNICIPAL DE MATINHOS

SECRETARIA MUNICIPAL DE FINANÇAS

CNPJ: 76.017.466/0001-61 CEP: 83.260-000
End.: Rua Pastor Elias Abrahão, 22 Fone: 3971-6046
Fax: 3971-6046 E-mail: financas@matinhos.pr.gov.br

NOTA DE EMPENHO

Nº do Empenho/Tipo
003804/16 Ordinário Orcamentario

ÓRGÃO 8-SECRETARIA DE EDUC., CULTURA E ES UNIDADE ORÇAMENTÁRIA 02 Coordenacao Geral do Ensino Fundam
DOT. 12.361.0108.2.029.4490.52.52.00 VEICULOS DE TRACAO MECANICA Nº CONTA 1855

CREADOR 9105-Mercedes-Benz do Brasil LTDA CPF/CNPJ 59.104.273/0001-29
ENDEREÇO Avenida Alfred Jurzykowski 562 FONE 11-4173-0147 CIDADE SAO BERNARDO DOSP

LICITAÇÃO Inexigibilidade NÚMERO 7 SOLICITAÇÃO 1970/2016 PROC. COMPRA 98 EMISSÃO 05.05.16 05.05.16

VALOR ORÇADO 945.113,00 SALDO ANTERIOR 926.910,20 VALOR DO EMPENHO 920.840,00 SALDO ATUAL 6.070,20

ITEM	QUANT.	UNID.	ESPECIFICAÇÃO	VALOR UNITÁRIO	VALOR TOTAL
1	4	UN	Onibus Rural Escolar - ORE 3 com comprimento maximo de 11.000mm, capacidade de carga util liquida de no minimo 4.000kg, com eixo traseiro com diferencial equipado com dispositivo de bloqueio, demais especificacoes conforme Ata de Registro de Precos 14/2016 oriunda do Pregao Eletronico nº42/2015/FNDE/MEC. SECRETARIA MUN. EDUCACAO	230.210,00	920.840,00

NF 849810 PR 230.210,00
 NF 849815 PR 230.210,00
 NF 849816 PR 230.210,00
 NF 849817 PR 230.210,00

CONTRATO 2016 REDUZIDA 01863
FONTE DE RECURSO 103-5% Sobre Transferencias Constitucionais TOTAL LIQUIDO 920.840,00

CONFERENTE
IVO MENDES JÚNIOR
CRC/PR 047.434/O-2

TESOURARIA
DATA DE PAGTO 30/06
CHEQUE Nº 03 20
BANCO 3920
TESOUREIRO

ORDENADOR DA DESPESA
Prefeito Municipal
Eduardo Antonio Dalmora

EMITIDO 05/05/16
LIQUIDAÇÃO
EMITENTE

RECIBO
DECLARO(AMOS) PARA OS DEVIDOS FINS QUE RECEBI(EMOS) A IMPORTÂNCIA DESTA GUIA DE PAGAMENTO, CORRESPONDENTE AO ACIMA DESCRITO, E PELA QUAL DOU(AMOS) PLENA E IRREVOGÁVEL QUITAÇÃO

EM: / / NOME/CPF ASSINATURA



Mercedes-Benz

Mercedes-Benz do Brasil Ltda.

ENDEREÇO: AV. ALFRED JURZYKOWSKI, 562
BAIRRO: VILA PAULICEIA CEP 09680-900 UF SP
MUNICÍPIO: SAO BERNARDO DO CAMPO
FONE/FAX: 11 41736611

DANFE
DOCUMENTO AUXILIAR DE
NOTA FISCAL ELETRÔNICA

0 - ENTRADA
1 - SAIDA
Nº: 000849815
SERIE: 001
FOLHA: 1 / 1

CHAVE DE ACESSO
3516 0659 1042 7300 0129 5500 1000 8498 1515 4178 0043
Consulta de autenticidade no portal nacional da NF-e
www.nfe.fazenda.gov.br/portal ou site da SEFAZ AUTORIZADA

PROTOCOLO DE AUTORIZAÇÃO DE USO
135160342529128 06/06/2016 11:26:33

INSC. EST. SUBST. TRIBUT
59.104.273/0001-29 CNPJ

INSCRIÇÃO ESTADUAL 635000011110 NOME / RAZÃO SOCIAL MUNICÍPIO DE MATINHOS

ENDEREÇO R PASTOR ELIAS ABRAHAO 22 BAIRRO / DISTRITO CENTRO

MUNICÍPIO Matinhos FONE / FAX CEP 83260000

NO. DA DUPLICATA 001/849815 VALOR 230.210,00 VENCIMENTO 14/06/2016

BASE DE CÁLCULO DO ICMS VALOR DO ICMS 375.818,21

VALOR DO FRETE VALOR DO SEGURO VALOR TOTAL DO IPI 230.210,00

NOME / RAZÃO SOCIAL REVEP TRANSPORTES E SERVICOS LTDA.

ENDEREÇO R. MICHELANGELO 16

QUANTIDADE 00001 ESPÉCIE VEICULO

DESCRIÇÃO DOS PRODUTOS / SERVIÇOS

VEICULO(S) NOVO(S) MERCEDES-BENZ, MODELO ONTUS ESCOLAR RURAL ORE-03 A CILINDROS MOVIDO A DIESEL 0185 CV DE POTENCIA - NBR ANO MODELO 2016 ANO DE FABRICAÇÃO 2016 - COD.RENAVAN 410504 MARCA/MODELO: M. BENZ/OP 1519 R. ORE LOTÇÃO OU TONELAGEM: PBT 15000 CXT 15000 924997U1007768 NUMERO ATN MOTOR - CORES : AMARELO OPCIONAIS ACOPLADOS AO PRODUTO TANQUE COMBUSTIVEL DE 300L-PLASTICO TANQUE DE ARIA 32 DE 25 L (ADSCUR) MOTOR OM314A 135KW 185PS/182HP 2200/MIN SEM SEZADOR / 50-1 LUGARES CABO PRDM GARANTIA DA OM 150.000KM MOTORAS AS 2200 PRDM GARANTIA PRVISOBS 15000 Pedido Vel. 1510035417 NP 11141510

VALOR TOTAL DOS PRODUTOS 4.572.000

VALOR TOTAL DA NOTA 230.210,00

CNPJ / CPF 59.104.273/0001-29

DATA DE EMISSÃO 06/06/2016

DATA DE ENTRADA/SAIDA 08 JUN 2016

VALOR 375.818,21

INSCRIÇÃO ESTADUAL 635078312112

UF SP

PESO LÍQUIDO 4.572,000

VR. TOTAL 375818,21

VR. ICMS ST. 0

VR. IPI 0

ALÍQUOTA IONS 0

EMPENHO Nº 11.1903-33305/2015 PADI - IVA PAGAMENTO: BANCO: SAO DO BRASIL - AGÊNCIA: 2554-K CONTA CORRENTE Nº: 5.311-2 VALOR: R\$ 375.818,21 - PIS E COFINS: 0,00 - DESCONTO: 0,00 - ALÍQUOTA: 0,00 - PIS: 37.525,20 - COFINS: 3.311,98 - 1,0380 - COFINS: 42.115,02 - 1,0380 - 1,9821% PIS AUTORIZADA 0 (ZERO) A ALÍQUOTA DE 0,00% PARA FOMOS DO ATO REGULADOR EXCUTIVO Nº 7, DE 31 DE MARÇO DE 2015. CONVENIO ICMS 51, DE 15 DE MAIO DE 2007 MP Nº 11731 GEN/1113/13 E 11171/13. VOLUME INTERNO DE FABRICAÇÃO: 1510035417 A PASSAGENS E ANFIBIOTA SUPERIOR A 3 M

DATA DE EMISSÃO: 06/06/2016
DATA DE ENTRADA/SAIDA: 08 JUN 2016
VALOR: 375.818,21
INSCRIÇÃO ESTADUAL: 635078312112
UF: SP
PESO LÍQUIDO: 4.572,000
VR. TOTAL: 375.818,21
VR. ICMS ST: 0
VR. IPI: 0
ALÍQUOTA IONS: 0



PREFEITURA MUNICIPAL DE MATINHOS
ESTADO DO PARANÁ
RUA PASTOR ELIAS ABRAHÃO, 22

CNPJ: 76.017.466/0001-61

NOTA DE LIQUIDAÇÃO: 006970 **EMPENHO:** 003804/16 Ordinario

Órgão: 08 SECRETARIA DE EDUC., CULTURA E 02 Coordenacao Geral do Ensino Fu
Dotação: 123610108 2 029 449 52.00.00 VEICULOS DE TRACAO MECANICA 01863
Projeto/Atividade: MANUTENCAO DAS ATIVIDADES DO ENSINO FUNDAMENTAL

Credor: 9105 Mercedes-Benz do Brasil LTDA **CNPJ/CPF:** 59.104.273/0001-29
 SAO BERNARDO DO CAM

Licitação: Inexigibilidade 7

Objeto da Despesa: VEICULOS DE TRACAO MECANICA EQUIPAMENTOS E MATERIAL PERMA
Valor da Liquidação: R\$ 230.210,00 (duzentos e trinta mil ****duzentos e dez reais

Retenções:

Total das Retenções:

VALOR LIQUIDO: 230.210,00

103 5% Sobre Transferencias Constitucionais

Analisando a presente despesa, em fase de liquidação, constatamos:

- 1 - Nota de Empenho (NE) Original devidamente assinada.
- 2 - Nota Fiscal (NF) original, ou
 Fatura, ou
 Recibo original, com a assinatura e identificação do credor, ou
 Folha de Pagamento de Pessoal elaborada pelo setor competente, ou
 Ofício de Diária, ou
 Ofício de Adiantamento para Despesas com Viagem.
 No caso de despesa vinculada a contrato ou convênio, o pagamento solicitado está de acordo com o pactuado.
- 3 - Coincidência nos credores constantes na NE, NF e Recibo.
- 4 - Correlação dos valores constantes na NE, NF e recibo.
- 5 - Atestado de serviço prestado/recebimento de material, com data, assinatura e identificação do responsável.
- 6 - O interessado está em dia com as Certidões Negativas.

A despesa correspondente aos dados preenchidos neste formulário está devidamente liquidada, de acordo com o estabelecido no artigo 63 da Lei 4.320/64.

Considerando as informações acima, que significam a legalidade da despesa, responsabilizo-me pelo pagamento correspondente a esta liquidação, cujo valor bruto é R\$ 230.210,00 (duzentos e trinta mil **** duzentos e dez reais *****

descontando as deduções cabíveis de R\$ em conformidade com a Lei.

Matinhos, 24 de Junho de 2016.



Mercedes-Benz

Mercedes-Benz do Brasil Ltda.

ENDEREÇO: AV. ALFRED JURZYKOWSKI, 562
 BAIRRO: VILA PAULICEIA
 MUNICÍPIO: SAO BERNARDO DO CAMPO
 FONE/FAX: 11 41736611

NATUREZA DA OPERAÇÃO: VENDA DE PRODUÇÃO DO ESTABELECEMENTO

INSCRIÇÃO ESTADUAL: 635000011110

NOME / RAZÃO SOCIAL: MUNICÍPIO DE MATINHOS

ENDEREÇO: R PASTOR ELIAS ABRAHAO 22

MUNICÍPIO: Matinhos

No. DA DUPLICATA: 001/849810A
 VENCIMENTO: 14/06/2016
 VALOR: 230.210,00

BASE DE CÁLCULO DO ICMS: VALOR DO ICMS

VALOR DO FRETE: VALOR DO SEGURO

NOME / RAZÃO SOCIAL: REVESS TRANSPORTES E SERVICOS LTDA.

ENDEREÇO: R. MICHELANGELO 16

QUANTIDADE: 00001

ESPECIE: VEICULO

CODIGO DOS PRODUTOS: 98K384069GB033711

DESCRIÇÃO DOS PRODUTOS / SERVICOS: VEICULO(S) NOVO(S) MERCEDES-BENZ, MODELO ONIBUS ESCOLAR RURAL ORE-03 4 CILINDROS, MOVIDO A DIESEL 0185 CV DE POTENCIA - NBR ANO MODELO 2016 ANO DE FABRICACAO 2016 - COD.RENAVAN 410504 MARCA/MODELO: M.BENZ/OF 1519 R.ORE LOTAÇÃO OU TONELAGEM: PBT 15000 CMT 15000 - 924997U1174391 NUMERO AIN MOTOR - CORES: AMARELO OPCIONAIS ACOPLADOS AO PRODUTO TANQUE COMBUSTIVEL DE 100L-PLASTICO TANQUE DE ARLA 32 DE 25 L (ADBLUE) MOTOR OM201ALA 135KW 145PS/192HP 2200/MIN SEM ELTADOR / 50+1 LUGARES CATA PROM.GARANTIA 3A DE 150.000KM - TOTAL B.O. DUAS PRIMEIRAS REVISÕES NOSSO PRAZO REAL: 1510085514 NP 221354377

REPRESENTANTE: SAO BERNARDO DO CAMPO - RJ - BRASIL
 BANCO: 001-31935-01303/2015 BANCO PARA PAGAMENTO: 4847-10 BANCO DO BRASIL (001) AGENCIA: 251151-9 CONTA CORRENTE: NR 1011 - VALOR: 4.572,0000
 TRIBUNA: ICMS - PIS e COFINS - CONFERIDOS EM DESCONTO: 100,0000
 ALICUOTA: ICMS R\$ 27.625,73 - PIS R\$ 11,12 - COFINS R\$ 2.989,25 - PIS
 ALICUOTA: PIS: 0,65% - COFINS: 7,5%
 ALICUOTA: PIS: 0,65% - COFINS: 7,5%
 ALICUOTA: PIS: 0,65% - COFINS: 7,5%
 ALICUOTA: PIS: 0,65% - COFINS: 7,5%
 ALICUOTA: PIS: 0,65% - COFINS: 7,5%
 ALICUOTA: PIS: 0,65% - COFINS: 7,5%
 ALICUOTA: PIS: 0,65% - COFINS: 7,5%
 ALICUOTA: PIS: 0,65% - COFINS: 7,5%
 ALICUOTA: PIS: 0,65% - COFINS: 7,5%
 ALICUOTA: PIS: 0,65% - COFINS: 7,5%
 ALICUOTA: PIS: 0,65% - COFINS: 7,5%

ESPRESSO: 001-31935-01303/2015 BANCO PARA PAGAMENTO: 4847-10 BANCO DO BRASIL (001) AGENCIA: 251151-9 CONTA CORRENTE: NR 1011 - VALOR: 4.572,0000
 TRIBUNA: ICMS - PIS e COFINS - CONFERIDOS EM DESCONTO: 100,0000
 ALICUOTA: ICMS R\$ 27.625,73 - PIS R\$ 11,12 - COFINS R\$ 2.989,25 - PIS
 ALICUOTA: PIS: 0,65% - COFINS: 7,5%
 ALICUOTA: PIS: 0,65% - COFINS: 7,5%
 ALICUOTA: PIS: 0,65% - COFINS: 7,5%
 ALICUOTA: PIS: 0,65% - COFINS: 7,5%
 ALICUOTA: PIS: 0,65% - COFINS: 7,5%
 ALICUOTA: PIS: 0,65% - COFINS: 7,5%
 ALICUOTA: PIS: 0,65% - COFINS: 7,5%
 ALICUOTA: PIS: 0,65% - COFINS: 7,5%
 ALICUOTA: PIS: 0,65% - COFINS: 7,5%
 ALICUOTA: PIS: 0,65% - COFINS: 7,5%
 ALICUOTA: PIS: 0,65% - COFINS: 7,5%

DANFE
 DOCUMENTO AUXILIAR DE
 NOTA FISCAL ELETRONICA
 0 - ENTRADA
 1 - SAIDA
 Nº: 000849810
 SERIE: 001
 FOLHA: 1 / 1

CHAVE DE ACESSO: 3516 0659 1042 7300 0129 5500 1000 8498 1015 3988 4000

CONSULTA DE AUTENTICIDADE NO PORTAL NACIONAL DA NF-e
 www.nfe.fazenda.gov.br/portal ou site da SEFAZ AUTORIZADA

PROTOCOLO DE AUTORIZACAO DE USO: 135160342521103

CNPJ / CPF: 59.104.273/0001-29

CNPJ / CPF: 76.017.466/0001-61

INSCRIÇÃO ESTADUAL: 83260000

BAIRRO / DISTRITO: CENTRO

UF: PR

Valor: VALOR

Valor: VALOR

Valor: VALOR

Valor: VALOR

Valor: VALOR

Valor: VALOR

Valor: VALOR

Valor: VALOR

Valor: VALOR

Valor: VALOR

Valor: VALOR

Valor: VALOR

Valor: VALOR

Valor: VALOR

Valor: VALOR



CHAVE DE ACESSO: 3516 0659 1042 7300 0129 5500 1000 8498 1015 3988 4000

CONSULTA DE AUTENTICIDADE NO PORTAL NACIONAL DA NF-e
 www.nfe.fazenda.gov.br/portal ou site da SEFAZ AUTORIZADA

PROTOCOLO DE AUTORIZACAO DE USO: 135160342521103

CNPJ / CPF: 59.104.273/0001-29

CNPJ / CPF: 76.017.466/0001-61

INSCRIÇÃO ESTADUAL: 83260000

BAIRRO / DISTRITO: CENTRO

UF: PR

Valor: VALOR

Valor: VALOR

Valor: VALOR

Valor: VALOR

Valor: VALOR

Valor: VALOR

Valor: VALOR

Valor: VALOR

Valor: VALOR

Valor: VALOR

Valor: VALOR

Valor: VALOR

Valor: VALOR

Valor: VALOR

Valor: VALOR

Valor: VALOR

DESTINATARIO/EMITENTE	DATA	VALOR DO ICMS	VALOR DO ICMS SOBSTIT.	VALOR TOTAL DOS PRODUTOS	VALOR TOTAL DA NOTA	CNPJ / CPF	UF	INSCRIÇÃO ESTADUAL	REPRESENTANTE
MUNICÍPIO DE MATINHOS	06/06/2016	375.818,21	48.602,650/0001-33	375.818,21	230.210,00	59.104.273/0001-29	PR	83260000	06 JUN 2016
MUNICÍPIO DE MATINHOS	06/06/2016	375.818,21	48.602,650/0001-33	375.818,21	230.210,00	76.017.466/0001-61	PR	83260000	06 JUN 2016

PABOS DOS PRODUTOS/SERVICOS	CODIGO DOS PRODUTOS	QUANTIDADE	ESPECIE	VEICULO	DESCRIÇÃO DOS PRODUTOS / SERVICOS	VALOR	VALOR DO ICMS	VALOR DO ICMS SOBSTIT.	VALOR TOTAL DOS PRODUTOS	VALOR TOTAL DA NOTA	CNPJ / CPF	UF	INSCRIÇÃO ESTADUAL	REPRESENTANTE
98K384069GB033711	00001	1	VEICULO	VEICULO(S) NOVO(S) MERCEDES-BENZ, MODELO ONIBUS ESCOLAR RURAL ORE-03 4 CILINDROS, MOVIDO A DIESEL 0185 CV DE POTENCIA - NBR ANO MODELO 2016 ANO DE FABRICACAO 2016 - COD.RENAVAN 410504 MARCA/MODELO: M.BENZ/OF 1519 R.ORE LOTAÇÃO OU TONELAGEM: PBT 15000 CMT 15000 - 924997U1174391 NUMERO AIN MOTOR - CORES: AMARELO OPCIONAIS ACOPLADOS AO PRODUTO TANQUE COMBUSTIVEL DE 100L-PLASTICO TANQUE DE ARLA 32 DE 25 L (ADBLUE) MOTOR OM201ALA 135KW 145PS/192HP 2200/MIN SEM ELTADOR / 50+1 LUGARES CATA PROM.GARANTIA 3A DE 150.000KM - TOTAL B.O. DUAS PRIMEIRAS REVISÕES NOSSO PRAZO REAL: 1510085514 NP 221354377	375.818,21	48.602,650/0001-33	375.818,21	230.210,00	48.602,650/0001-33	635078312112	59.104.273/0001-29	PR	83260000	06 JUN 2016



PREFEITURA MUNICIPAL DE MATINHOS
ESTADO DO PARANÁ
RUA PASTOR ELIAS ABRAHÃO, 22

CNPJ: 76.017.466/0001-61

NOTA DE LIQUIDAÇÃO: 006969 **EMPENHO:** 003804/16 **Ordinario**

Órgão: 08 SECRETARIA DE EDUC., CULTURA E 02 Coordenacao Geral do Ensino Fu
Dotação: 123610108 2 029 449 52.00.00 VEICULOS DE TRACAO MECANICA 01863
Projeto/Atividade: MANUTENCAO DAS ATIVIDADES DO ENSINO FUNDAMENTAL

Credor: 9105 Mercedes-Benz do Brasil LTDA **CNPJ/CPF:** 59.104.273/0001-29
 SAO BERNARDO DO CAM

Licitação: Inexigibilidade 7

Objeto da Despesa: VEICULOS DE TRACAO MECANICA EQUIPAMENTOS E MATERIAL PERMA
Valor da Liquidação: R\$ 230.210,00 (duzentos e trinta mil ****duzentos e dez reais

Retenções:

Total das Retenções:

VALOR LIQUIDO: 230.210,00

103 5% Sobre Transferencias Constitucionais

Analisando a presente despesa, em fase de liquidação, constatamos:

- 1 - Nota de Empenho (NE) Original devidamente assinada.
- 2 - Nota Fiscal (NF) original, ou Fatura, ou Recibo original, com a assinatura e identificação do credor, ou Folha de Pagamento de Pessoal elaborada pelo setor competente, ou Ofício de Diária, ou Ofício de Adiantamento para Despesas com Viagem. No caso de despesa vinculada a contrato ou convênio, o pagamento solicitado está de acordo com o pactuado.
- 3 - Coincidência nos credores constantes na NE, NF e Recibo.
- 4 - Correlação dos valores constantes na NE, NF e recibo.
- 5 - Atestado de serviço prestado/recebimento de material, com data, assinatura e identificação do responsável.
- 6 - O interessado está em dia com as Certidões Negativas.

A despesa correspondente aos dados preenchidos neste formulário está devidamente liquidada, de acordo com o estabelecido no artigo 63 da Lei 4.320/64.

Considerando as informações acima, que significam a legalidade da despesa, responsabilizo-me pelo pagamento correspondente a esta liquidação, cujo valor bruto é R\$ 230.210,00 (duzentos e trinta mil **** duzentos e dez reais *****

descontando as deduções cabíveis de R\$ em conformidade com a Lei.

Matinhos, 24 de Junho de 2016.

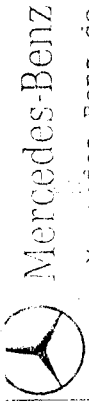

Mercedes-Benz do Brasil Ltda.

ENDERECO: AV. ALFRED JURZYKOWSKI, 562
BAIRRO: VILA PAULICEIA
MUNICIPIO: SAO BERNARDO DO CAMPO
FONE/FAX: 31 41736611

VENDELA DA FUNDACAO DO ESTABELECIMENTO
6350001110

DATA DE EMISSAO: 06/06/2016

0 - ENTRADA
1 - SAIDA
Nº: 000849816
SERIE: 001
FOLHA: 1 / 1

CEP: 76.017.466/0001-61

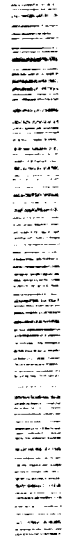

5516 0659 1042 7300 9129 5100 1000 8418 1815 4259 4879
CONSULTE DE AUTENTICIDADE NO PORTAL NACIONAL DE NIS
WWW.NIS.FAZENDA.GOV.BR/PORTAL OU SITE DO SEU ESTABELECIMENTO

DATA DE EMISSAO: 06/06/2016

DADOS DOS PRODUTOS		DESCRIÇÃO DOS PRODUTOS / SERVIÇOS		MERCADO		VALORES		TAXAS		TOTAL		
CODIGO DOS PRODUTOS	QUANTIDADE	ESPECIE	VEICULO	CMV	CFOP	UN	UN	VR. UNITARIO	VR. TOTAL	B. CALC. ICMS	BC. ICMS ST.	
98MS940698031739	00001	VEICULO(S) NOVO(S)	MERCEDES-BENZ, MODELO ONIUS ESCOLAR RURAL ORX-03 4 CILINDROS MOVIDO A DIESEL 0185 CV DE POTENCIA - NR ANO MODELO 2016 ANO DE FABRICACAO 2016 - COD.RENAVAN 410504 MARCA/MODELO : M. BENZ/OF 1519 R. LOBE LOTAÇÃO OU TONELAGEM: PBT 15000 CRI 115000 924997U1007785 VEICULO ATIV MOTOR - CORES : AMARELO OPCOES ACOPLADAS AO PRODUTO TANQUE COMBUSTIVEL DE 100L-PLASTICO MANEIRA DE ARIA 32 DE 25 L (ADBLUE) MOTOR 0957414 135KW 185PS/182HP 2200/RMIN SEM ELEVADOR / 60+1 LUGARES CAIO PRON. GARRANHA 24 QT 150.000KM - TOTAL R\$ 1610085419 NP 221545477	8702.10.0002	040	6101	PC	1.000	375818,21	375818,21		
<p>EMPRESA: 03804-03805-03806/2016 DADOS PARA PAGAMENTO: BANCO: BANCO DO BRASIL (001) AGENCIA: 2659-X CONTA CORRENTE NR: 5.311-2 VALOR TRIBUTOS (ICMS PIS E COFINS) CONVERTIDOS EM DESCONTO E ALIQUOTAS ICMS R\$ 27.625,20 - 12% PIS: R\$ 2.389,58 - 1,0380% COFINS R\$ 11.469,98 - 4,9824% FICA REDUZIDA A 0 (ZERO) A ALIQUOTA DO IPI NOS TERMOS DO ATO DECLARATORIO EXECUTIVO NR.7, DE 31 DE MARÇO DE 2016, CONVENIO ICMS 53, DE 16 DE MAIO DE 2007 MCP 32737 CEM-11295 *CODIGO NCM 8702.10.00802 - VOLUME INTERNO DE HABITACULO, DESTINADO A PASSAGEIROS E MOTORISTA SUPERIOR A 9 M3</p>												
<p>RESERVADO AO FISCO</p>												

08 JUN 2016
Visto
MerceDES-Benz do Brasil Ltda.
MERCADO: 03804-03805-03806/2016

DADOS ADICIONAIS		DADOS DO EMPREGADOR		DADOS DO CONTRIBUÍVEL	
DESTINATARIO	ENDEREÇO	MUNICIPIO	UF	CEP	DATA DE EMISSAO
REVESSP TRANSPORTES E SERVICOS LTDA. <td>R. PASTOR ELIAS ABRAHAO 22</td> <td>MATINHOS</td> <td>PR</td> <td>83260000</td> <td>06/06/2016</td>	R. PASTOR ELIAS ABRAHAO 22	MATINHOS	PR	83260000	06/06/2016
REVESSP TRANSPORTES E SERVICOS LTDA.	R. MICHELANGELO 16	SÃO BERNARDO DO CAMPO	SP	635078312112	06/06/2016

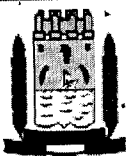

NOTA DE LIQUIDAÇÃO: 006971 EMPENHO: 003804/16 Ordinário

Órgão: 08 SECRETARIA DE EDUC., CULTURA E 02 Coordenacao Geral do Ensino Fu
Dotação: 123610108 2 029 449 52.00.00 VEICULOS DE TRACAO MECANICA 01863
Projeto/Atividade: MANUTENCAO DAS ATIVIDADES DO ENSINO FUNDAMENTAL

Credor: 9105 Mercedes-Benz do Brasil LTDA CNPJ/CPF: 59.104.273/0001-29
SAO BERNARDO DO CAM

Licitação: Inexigibilidade 7

Objeto da Despesa: VEICULOS DE TRACAO MECANICA EQUIPAMENTOS E MATERIAL PERMA
Valor da Liquidação: R\$ 230.210,00 (duzentos e trinta mil ****duzentos e dez reais

Retenções:

Total das Retenções:

VALOR LIQUIDO: 230.210,00

103 5% Sobre Transferencias Constitucionais

Analisando a presente despesa, em fase de liquidação, constatamos:

- 1 - Nota de Empenho (NE) Original devidamente assinada.
- 2 - Nota Fiscal (NF) original, ou Fatura, ou Recibo original, com a assinatura e identificação do credor, ou Folha de Pagamento de Pessoal elaborada pelo setor competente, ou Ofício de Diária, ou Ofício de Adiantamento para Despesas com Viagem.
No caso de despesa vinculada a contrato ou convênio, o pagamento solicitado está de acordo com o pactuado.
- 3 - Coincidência nos credores constantes na NE, NF e Recibo.
- 4 - Correlação dos valores constantes na NE, NF e recibo.
- 5 - Atestado de serviço prestado/recebimento de material, com data, assinatura e identificação do responsável.
- 6 - O interessado está em dia com as Certidões Negativas.

A despesa correspondente aos dados preenchidos neste formulário está devidamente liquidada, de acordo com o estabelecido no artigo 63 da Lei 4.320/64.

Considerando as informações acima, que significam a legalidade da despesa, responsabilizo-me pelo pagamento correspondente a esta liquidação, cujo valor bruto é R\$ 230.210,00 (duzentos e trinta mil **** duzentos e dez reais *****

descontando as deduções cabíveis de R\$ em conformidade com a Lei.

Matinhos, 24 de Junho de 2016.



Mercedes-Benz

Mercedes-Benz do Brasil Ltda.

EMITENTE

ENDERECO: AV. ALFRED JURZYKOWSKI, 562
BAIRRO: VILA PAULICEIA
MUNICIPIO: SAO BERNARDO DO CAMPO
FONE/FAX: 11 41736611

NATUREZA DA OPERAÇÃO
VENDA DE PRODUÇÃO DO ESTABELECIAMENTO

INSCRIÇÃO ESTADUAL
63500001110

NOME / RAZÃO SOCIAL
MUNICIPIO DE MATINHOS

ENDERECO
R PASTOR ELIAS ABRAHAO 22

MUNICIPIO
Matinhos

NO. DA DUPLICATA

VENCIAMENTO

VALOR

001/849817A

14/06/2016

230.210,00

BASE DE CÁLCULO DO ICMS

VALOR DO ICMS

VALOR DO FRETE

VALOR DO SEGURO

DESCONTO

145.608,21

FRONTE POR CONTA

1 - DEST/REM

CODIGO SOCIAL

REVEPS TRANSPORTES E SERVICOS LTDA.

ENDERECO

R. MICHELANGELO 16

ESPECIE

VEICULO

QUANTIDADE

00001

MARCA

DESCRÇÃO DOS PRODUTOS / SERVIÇOS

VEICULO(S) NOVO(S) MERCEDES-BENZ, MODELO

ONIBUS ESCOLAR RURAL ORE-03

4 CILINDROS, MOVIDO A DIESEL 0185 CV DE

POTENCIA - NBR ANO MODELO 2016

ANO DE FABRICACAO 2016 COD. RENAVAN

410504 MARCA/MODELO : M.BENZ/OF

1519 R.ORE LOTACAO DO JORNALAGEM: PBT 15000

CNT 15000 .. 9243970100779

NUMERO AIN MOTOR - CORES : AMARELO

OPCIONAIS ACOPLADOS AO PRODUTO TANQUE

COMBUSTIVEL DE 300L-PLASTICO

TANQUE DE ARLA 32,25 25 L (ADBLUE) MOTOR

ONPZELA 1155W 19325/1932H

2200/MIN SEM ESCALADOR / 50+1 LUGARES BAIXO

PROGRAMANTIA SA DE 130.000R\$

TOTAL DE 07AS PRINCIPAIS REVISOES

NOBRES PAVILIO 0011 4510355143 Nº 21151-151

DATA DE EMISSÃO

06/06/2016

DATA DE ENTRADA/SAIDA

06/06/2016

DANFE

DOCUMENTO AUXILIAR DE
NOTA FISCAL ELETRÔNICA

1

0 - ENTRADA

1 - SAIDA

Nº: 000849817

SERIE: 001

FOLHA: 1 / 1

CHAVE DE ACESSO
3516 0659 1042 7300 0129 5500 1000 8498 1715 4375 4435

Consulta de autenticidade no portal nacional da NF-e
www.nfe.fazenda.gov.br/portal ou site da SEFAZ AUTORIZADA

PROTOCOLO DE AUTORIZAÇÃO DE USO
135160342536639 06/06/2016 11:28:33

INSC. EST. SUBST. TRIBUT

CNPJ

59.104.273/0001-29

CNPJ / CPF

76.017.466/0001-61

CEP

83260000

INSCRIÇÃO ESTADUAL

ISENTO

UF

PR

VALOR

VALOR DO ICMS SUBST

VALOR TOTAL DO IPI

VALOR TOTAL DOS PRODUTOS

375.818,21

VALOR TOTAL DA NOTA

230.210,00

CNPJ / CPF

48.602.650/0001-33

INSCRIÇÃO ESTADUAL

635078312112

UF

SP

PESO LÍQUIDO

4.572,000

VR. IPI

VR. ICMS

VR. ICMS ST.

VR. ICMS ST.

BC. ICMS

B. CALC. ICMS

VR. TOTAL

375818,21

QUANTIDADE

1,000

VR. UNITÁRIO

375818,21

CST

040

CFOP

6101

PC

NCM

8702.10.0002

BASE DE CÁLCULO DO ICMS SUBST

OUTRAS DESP. ACESSÓRIAS

CODIGO ANTT

MUNICIPIO

SAO BERNARDO DO CAMPO

NÚMERO

4.572,000



DATA DE EMISSÃO
06/06/2016
DATA DE ENTRADA/SAIDA
06/06/2016
HORA DE ENTRADA/SAIDA
08:00:00

VALOR

VALOR DO ICMS SUBST

VALOR TOTAL DO IPI

PLACA DO VEICULO

VR. TOTAL

VR. IPI

VR. ICMS

ALÍQUOTA IPI

ESPRESSO... DO SPAGNOL... TRATAMENTO... ALIQUOTA... HABILITADO...

DATA DE EMISSÃO... DATA DE ENTRADA/SAIDA... VALOR... VALOR DO ICMS SUBST...

VEICULO(S) NOVO(S) MERCEDES-BENZ, MODELO ONIBUS ESCOLAR RURAL ORE-03... DATA DE EMISSÃO... DATA DE ENTRADA/SAIDA...

