

PREFEITURA MUNICIPAL DE MATINHOS

SECRETARIA MUNICIPAL DE FINANÇAS

CNPJ: 76.017.466/0001-61 CEP: 83.260-000
 End.: Rua Pastor Elias Abrahão, 22 Fone: 3971-6046
 Fax: 3971-6046 E-mail: financas@matinhos.pr.gov.br

NOTA DE EMPENHO

Nº do Empenho/Tipo
 002035/16 Ordinário Orcamentario

ORGÃO UNIDADE ORÇAMENTÁRIA
 10-MEIO AMB, HABIT, AS. FUNDI, AGRIC 01 Gabinete do Secretario
 DOT. 18.122.0111.2.042.3390.30.24.00 MATERIAL PARA MANUTENCAO DE Nº CONTA 2653

CREDOR CPF/CNPJ
 6989-PAVIN, PAVIN & CIA LTDA 76.193.713/0001-80
 ENDEREÇO Rua: Padre Francisco Bonato - T FONE 41-3311-8500 CIDADE Colombo PR

LICITAÇÃO NÚMERO SOLICITAÇÃO PROC. COMPRA EMISSÃO
 Registro de Preço 64 939/2016 108 11.03.16 11.03.16

VALOR ORÇADO	SALDO ANTERIOR	VALOR DO EMPENHO	SALDO ATUAL
630.000,00	529.338,45	531,00	528.807,45

ITEM	QUANT.	UNID.	ESPECIFICAÇÃO	VALOR UNITÁRIO	VALOR TOTAL
1	100	SC	Cal de pintura sacos c/ 8 quilos (no minimo). SEC.MUN.MEIO SMBIENTE	5,31	531,00

CONTRATO 2015 REDUZIDA 02668
 FONTE DE RECURSO 0-Recursos Ordinarios (Livres) - Exercic TOTAL LÍQUIDO 531,00

CONFERENTE
 IVO MENDES JÚNIOR
 CRC/PR 047.434/O-2
 TESOUREIRA
 DATA DE PAGTO 14/04
 CHEQUE Nº 03 239
 BANCO
 TESOUREIRO

ORDENADOR DA DESPESA
 Prefeito Municipal
 Eduardo Antonio Dalmora

EMITIDO 11, 03, 16
 LIQUIDAÇÃO
 EMITENTE

RECIBO
 DECLARO(AMOS) PARA OS DEVIDOS FINS QUE RECEBI(EMOS) A IMPORTÂNCIA DESTA GUIA DE PAGAMENTO, CORRESPONDENTE AO ACIMA DESCRITO, E PELA QUAL DOU(AMOS) PLENA E IRREVOGÁVEL QUITAÇÃO
 EM: 11/11 NOME/CPF ASSINATURA

DANFE
Documento auxiliar
Nota Fiscal
Eletrônica

0 - ENTRADA
1 - SAIDA

Nº. 000.130.302
FL 01/01
SÉRIE 001

Identificação do emitente

PAVIN, PAVIN E CIA LTDA
RUA PADRE FRANCISCO BONATO N° 757 - CENTRO, CENTRO
COLOMBO, PR
CEP: 83414170
Telefone/Fax: 4133118500

PAVIN, PAVIN
Materiais para Construção
Tel: 41 3311-8500

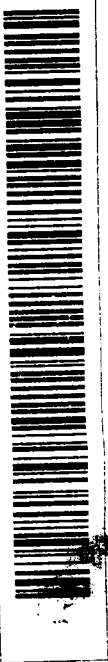

CHAVE DE ACESSO
4116 0376 1937 1300 0180 5500 1000 1303 0219 5153 0856

Consulta de autenticidade no portal nacional da NF-e
www.nfe.fazenda.gov.br ou no site da Sefaz Autorizadora

PROTOCOLO DE AUTORIZAÇÃO DE USO
141160050116298 30/03/2016 16:58:32

NATURZA DA OPERAÇÃO Venda		INS. ESTADUAL DO SUBST. TRIBUTARIO 76.193.713/0001-80		CNPJ/CPF 76.017.466/0001-61		DATA DE EMISSÃO 30/03/2016	
INScrição ESTADUAL 1030142043		NOME/RAZÃO SOCIAL PREFEITURA MUNICIPAL DE MATINHOS		BAIRRO/DISTRITO MATINHOS		DATA DE SAÍDA 30/03/2016	
ENDERECO PASTOR ELIAS ABRAHAO, 22 N° 00022 - LITORAL		MUNICIPIO MATINHOS		UF PR		HORA DE SAÍDA 16:59:06	
NÚMERO 1		VENCIMENTO 19/04/2016		VALOR R\$ 531,00		VALOR TOTAL PRODUTOS R\$ 531,00	
BASE DE CÁLCULO ICMS R\$ 531,00		VALOR ICMS R\$ 63,72		BASE DE CÁLCULO ICMS ST R\$ 0,00		VALOR ICMS ST R\$ 0,00	
VALOR DO FRETE R\$ 0,00		DESCONTO R\$ 0,00		OUTRAS DESPESAS ACESSÓRIAS R\$ 0,00		VALOR TOTAL DA NOTA R\$ 531,00	
RAZÃO SOCIAL		FRETE POR CONTA 0 - EMITENTE		PLACA DO VEIC		UF	
ENDERECO		MUNICIPIO		CÓDIGO ANTT		INSCRIÇÃO ESTADUAL	
CÓD PROD. 00110341-0-0		NCM/SH 25221003		CST 00		CFOP 5102	
DESCR. DOS PRODUTOS/SERVIÇOS CAL. DE PINTURA 08 KG		UNIDADE UN		QUANT. 100		V.UNIT. 5,3100	
		V. TOTAL 531,00		BC ICMS 531,00		VALOR ICMS 63,72	
						VALOR IPI 12,00	
						ALÍQUOTAS ICMS 12,00	
						RESERVADO AO FISCO	

INFORMAÇÕES COMPLEMENTARES
VENDEDOR: DANIEL BONATO End. Ombra: AVENIDA CURITIBA, 820 BOM RETIRO - SECRETARIA MUNICIPAL DE BRAS - MATINHOS
Proximo a PROX AO COLEGIO ESTADUAL SERTA ZINHO PLANO, 20DD SICREDI AG-0730 CC-82326-0 Plica: AHB2755 Motorista: DARCI AFONSO
Parcelo: 001 - 5794
EMPENHO NÚMERO 002035/16 EMPENHO NÚMERO 002035/16 Endereço de Entrega: AVENIDA CURITIBA, no: 820, Bairro: BOM RETIRO, Cidade: MATINHOS-PR.



PREFEITURA MUNICIPAL DE MATINHOS
ESTADO DO PARANÁ
RUA PASTOR ELIAS ABRAHÃO, 22

CNPJ: 76.017.466/0001-61

NOTA DE LIQUIDAÇÃO: 003560 **EMPENHO:** 002035/16 Ordinário

Órgão: 10 MEIO AMB, HABIT, AS. FUNDI, AG 01 Gabinete do Secretario
Dotação: 181220111 2 042 339 30.00.00 MATERIAL PARA MANUTENCAO DE 02668
Projeto/Atividade: MANUTENCAO DA SECRETARIA DE MEIO AMBIENTE

Credor: 6989 PAVIN, PAVIN & CIA LTDA **CNPJ/CPF:** 76.193.713/0001-80
 Colombo

Licitação: Registro de Prec 64

Objeto da Despesa: MATERIAL PARA MANUTENCAO DE BE MATERIAL DE CONSUMO
Valor da Liquidação: R\$ 531,00 (quinhentos e trinta e um reais*****

Retenções:

Total das Retenções:
VALOR LIQUIDO: 531,00

0 Recursos Ordinarios (Livres) - Exercicio

Analisando a presente despesa, em fase de liquidação, constatamos:

- 1 - Nota de Empenho (NE) Original devidamente assinada.
- 2 - Nota Fiscal (NF) original, ou Fatura, ou Recibo original, com a assinatura e identificação do credor, ou Folha de Pagamento de Pessoal elaborada pelo setor competente, ou Ofício de Diária, ou Ofício de Adiantamento para Despesas com Viagem. No caso de despesa vinculada a contrato ou convênio, o pagamento solicitado está de acordo com o pactuado.
- 3 - Coincidência nos credores constantes na NE, NF e Recibo.
- 4 - Correlação dos valores constantes na NE, NF e recibo.
- 5 - Atestado de serviço prestado/recebimento de material, com data, assinatura e identificação do responsável.
- 6 - O interessado está em dia com as Certidões Negativas.

A despesa correspondente aos dados preenchidos neste formulário está devidamente liquidada, de acordo com o estabelecido no artigo 63 da Lei 4.320/64.

Considerando as informações acima, que significam a legalidade da despesa, responsabilizo-me pelo pagamento correspondente a esta liquidação, cujo valor bruto é R\$ 531,00 (quinhentos e trinta e um reais*****
 eais*****

 descontando as deduções cabíveis de R\$ em conformidade com a Lei.

Matinhos, 08 de Abril de 2016.