

CALÇADAS E PAISAGISMO	
TIPO DE PISO	AREA
BRITA (EXTERNO)	48,08 m ²
GRAMA (EXTERNO)	293,61 m ²
PAVER e= 4cm (EXTERNO)	577,90 m ²
PAVER e= 6cm (EXTERNO)	186,36 m ²
PISO CONCRETO ALISADO COM TINTA ACRILICA (EXTERNO)	152,70 m ²
PISO TATIL ALERTA (EXTERNO)	13,73 m ²
PISO TATIL DIRECIONAL (EXTERNO)	49,90 m ²
RAMPA DE ACESSIBILIDADE EM CONCRETO ALISADO/EXTERNO)	14,17 m ²

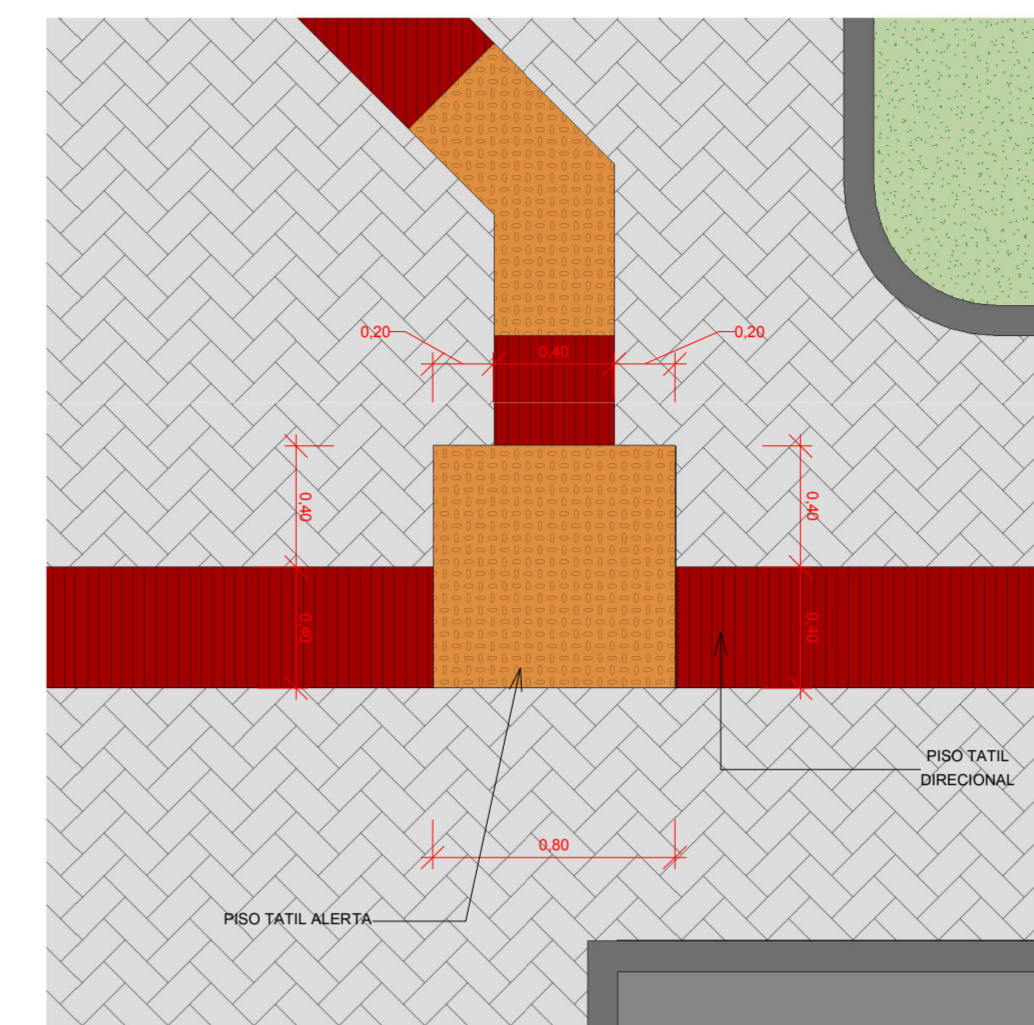

MUDANÇA DE DIREÇÃO 90° (80x80)
ESC: 1:25

- LEGENDA DE ACABAMENTOS**
- PISOS**
 - 1 - PISO VINILICO (PISO MONOLITICO COM OS RISCOS ABALIZADOS)
 - 2 - CERAMICA PEI 5 30x30 COM REJANTE A BASE DE EPOXI
 - 3 - CONCRETO ALISADO E PINTADO
 - 4 - BRITA
 - 5 - PISO VINILICO (PISO MONOLITICO COM OS RISCOS ABALIZADOS APLICADO SOBRE REGULARIZACAO COM ARGAMASSA BARITADA)
 - 6 - GRAMA ESMERALDA
 - 7 - PAVER
 - PAREDES**
 - 1 - TINTA ACRILICA LAVAVEL APLICADA EM PAREDE EMASSADA COM MASSA ACRILICA (COR CLARA)
 - 2 - CERAMICA 20x20 BRANCA ATÉ O TETO
 - 3 - TINTA ACRILICA LAVAVEL APLICADA EM PAREDE EMASSADA COM ARGAMASSA BARITADA E DEMAO DE MASSA ACRILICA
 - 4 - TEXTURA ACRILICA APLICADA EM CONCRETO APARENTE
 - 5 - TINTA ACRILICA APLICADA EM BLOCOS DE CONCRETO
 - 6 - TINTA ACRILICA LAVAVEL APLICADA EM PAREDE EMASSADA COM MASSA ACRILICA (COR AZUL)
 - FORROS**
 - 1 - TINTA ACRILICA LAVAVEL APLICADA EM FORRO DE LAJE COM MASSA ACRILICA (COR CLARA)
 - 2 - TINTA ACRILICA LAVAVEL APLICADA EM FORRO EMASSADA COM ARGAMASSA BARITADA E DEMAO DE MASSA ACRILICA (COR CLARA)
 - 3 - POÇO DE LUZ
 - 4 - PINTURA ACRILICA APLICADA EM LAJE EM CONCRETO MACICO

- LEGENDA DE PISOS**
- CONCRETO ALISADO PINTADO
 - GRAMA ESMERALDA
 - PAVER 6cm SOBRE BASE DE BGS
 - PAVER 6cm SOBRE BASE DE AREIA
 - PISO TATIL DIRECIONAL
 - PISO TATIL DE ALERTA
 - RAMPA DE ACESSIBILIDADE EM CONCRETO ALISADO
 - PISO VINILICO 2mm
 - PISO CERAMICO RETIFICADO

LEGENDA DE PISOS

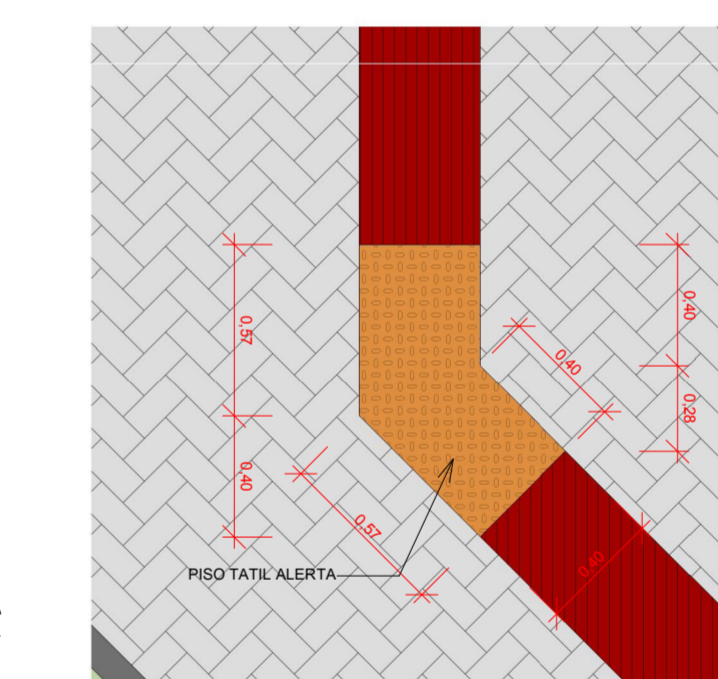

MUDANÇA DE DIREÇÃO 45° (1)
ESC: 1:25

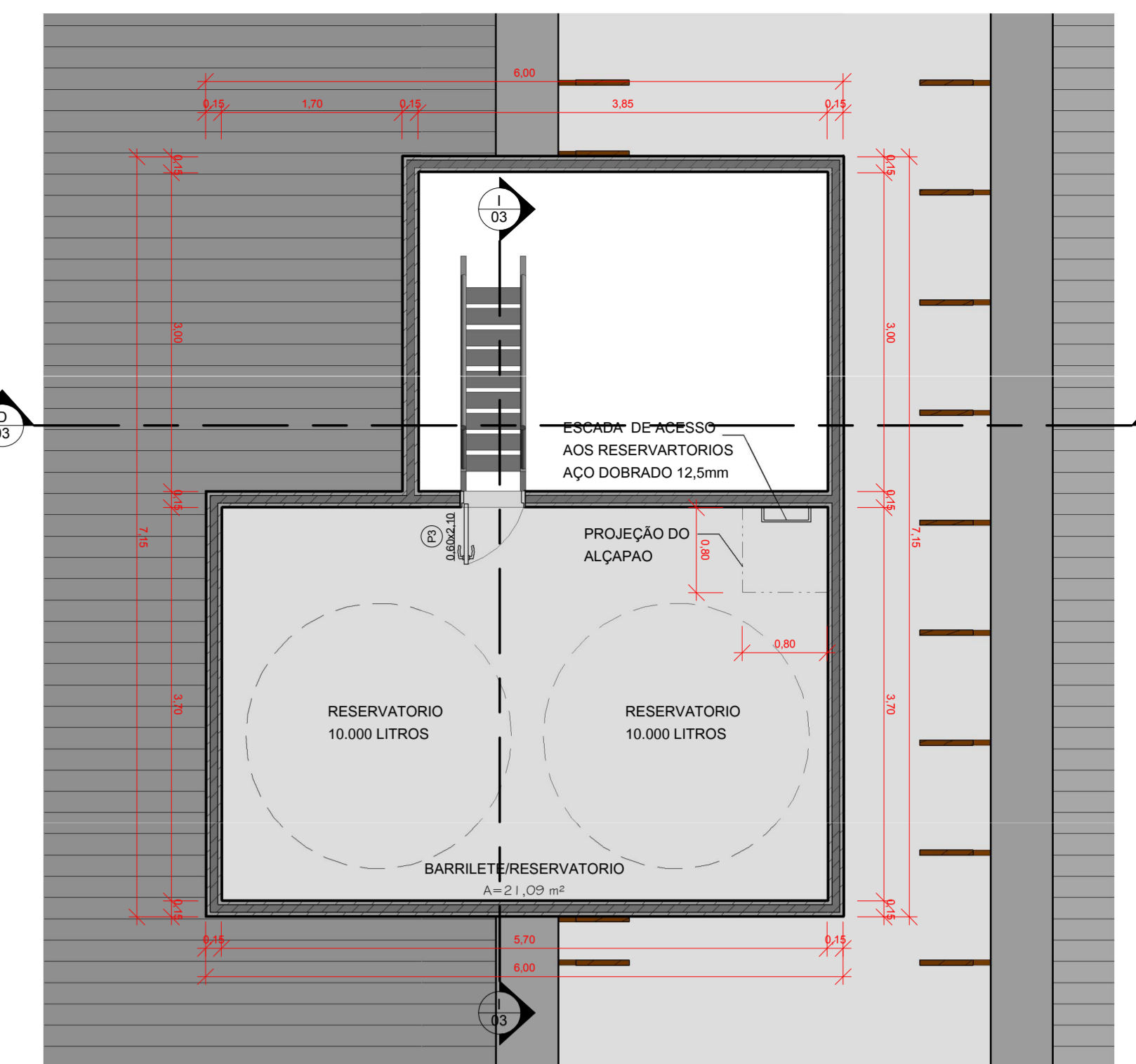

RESERVATORIO/BARRILETE
ESC: 1:50

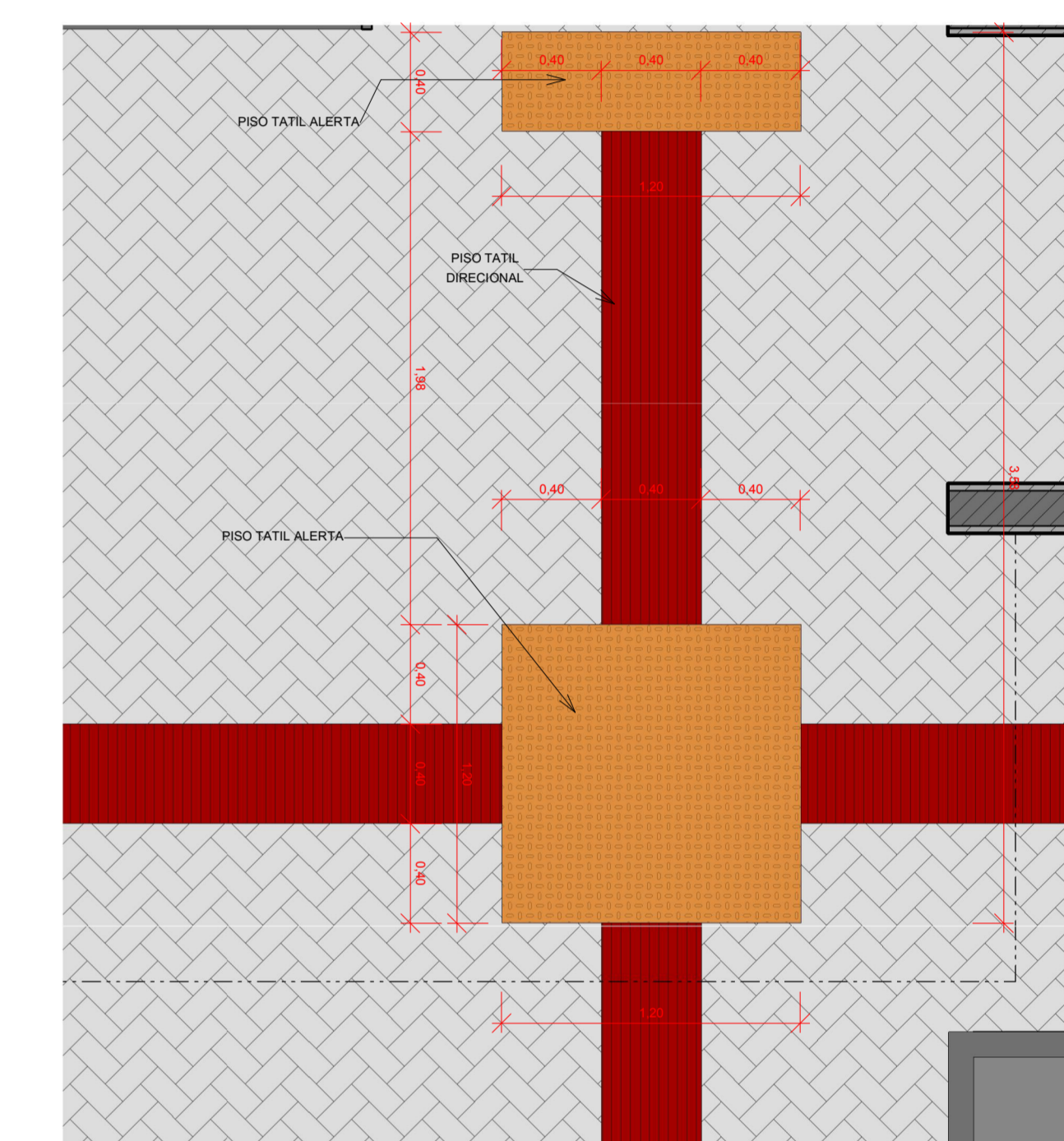

MUDANÇA DE DIREÇÃO E ACESSO
ESC: 1:25

LOCALIAÇÃO, COBERTURA E CALÇADAS
ESC: 1:100

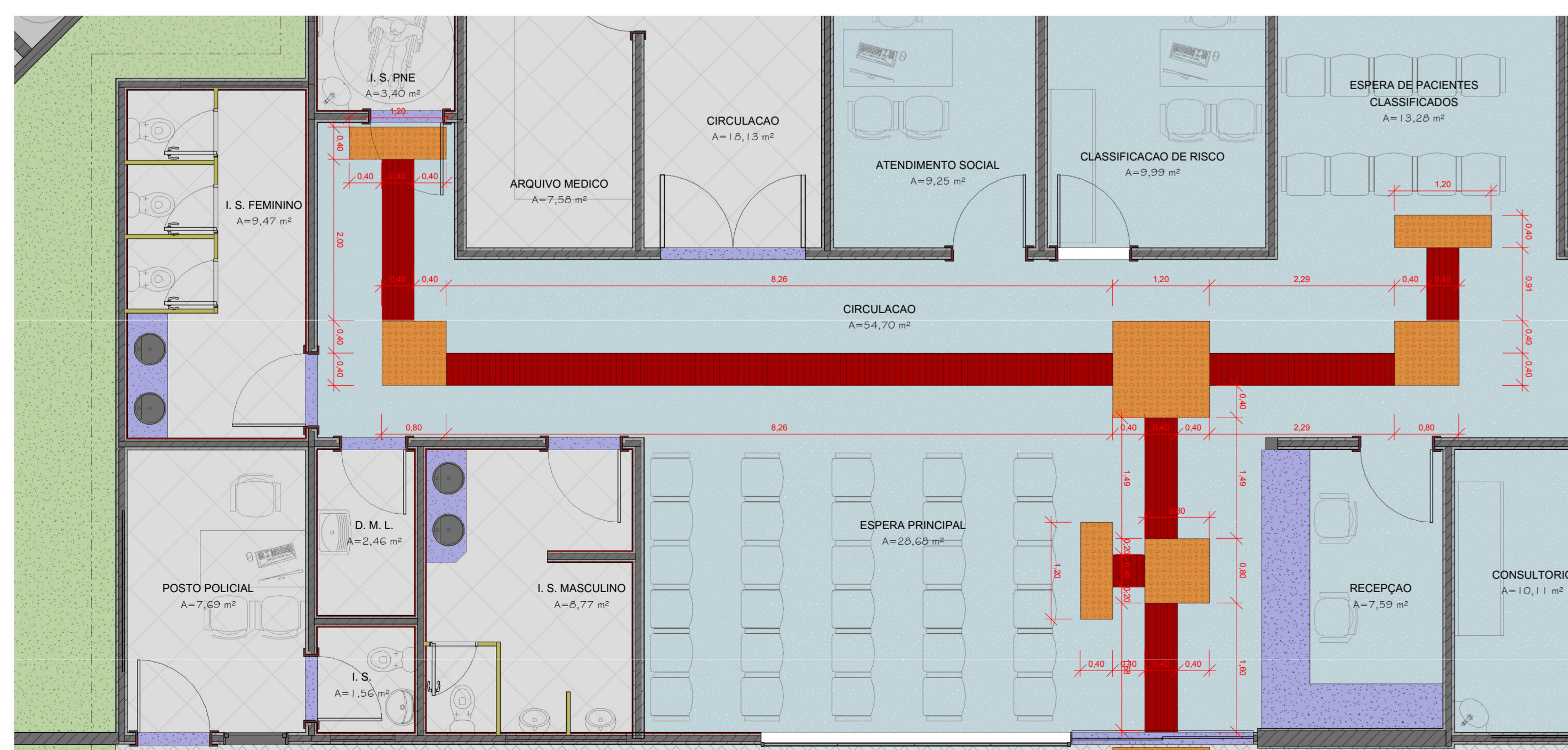

PISO TATIL INTERNO (BORRACHA)
ESC: 1:50

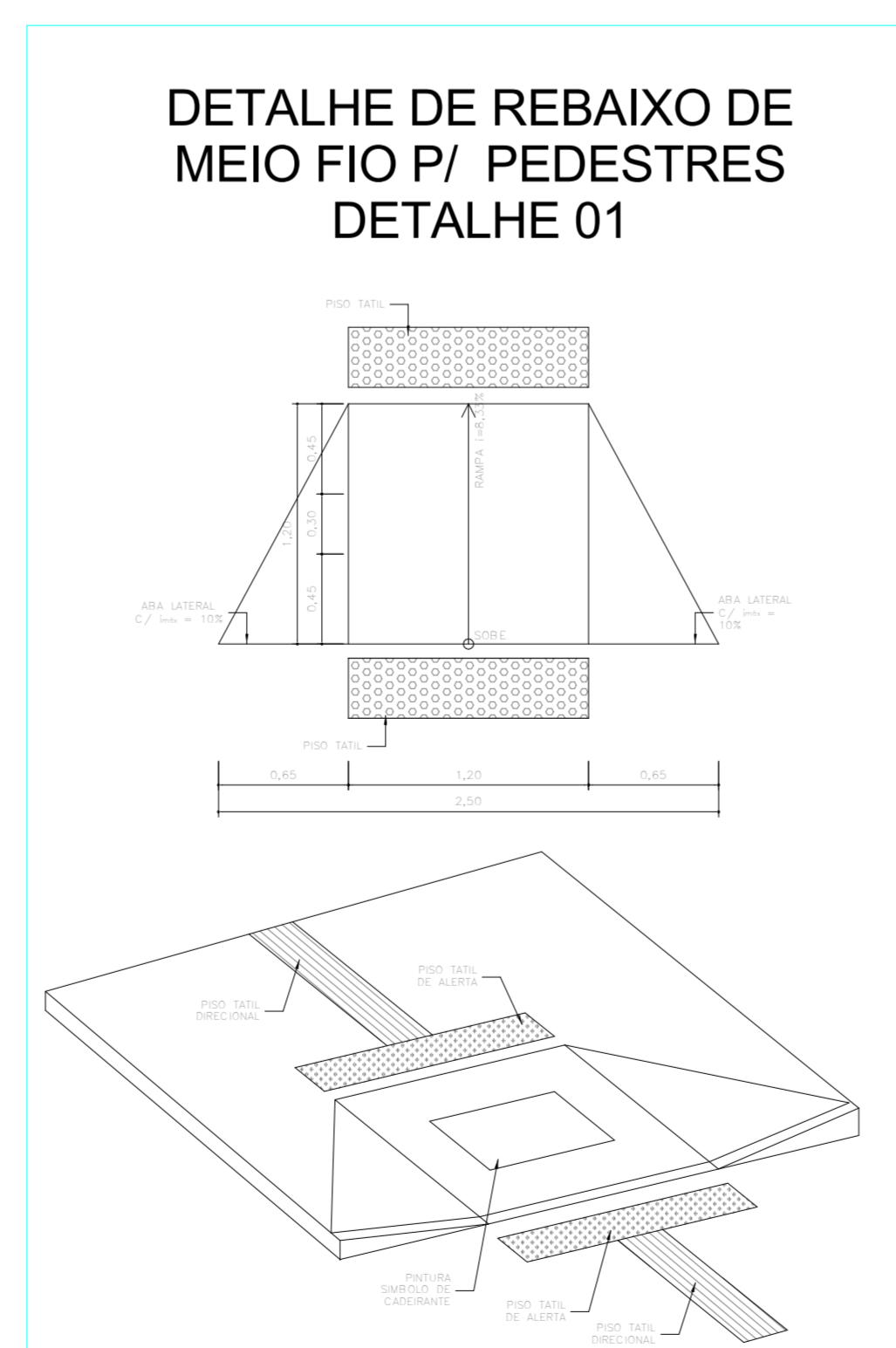

RAMPA DE ACESSIBILIDADE
SEM ESCALA

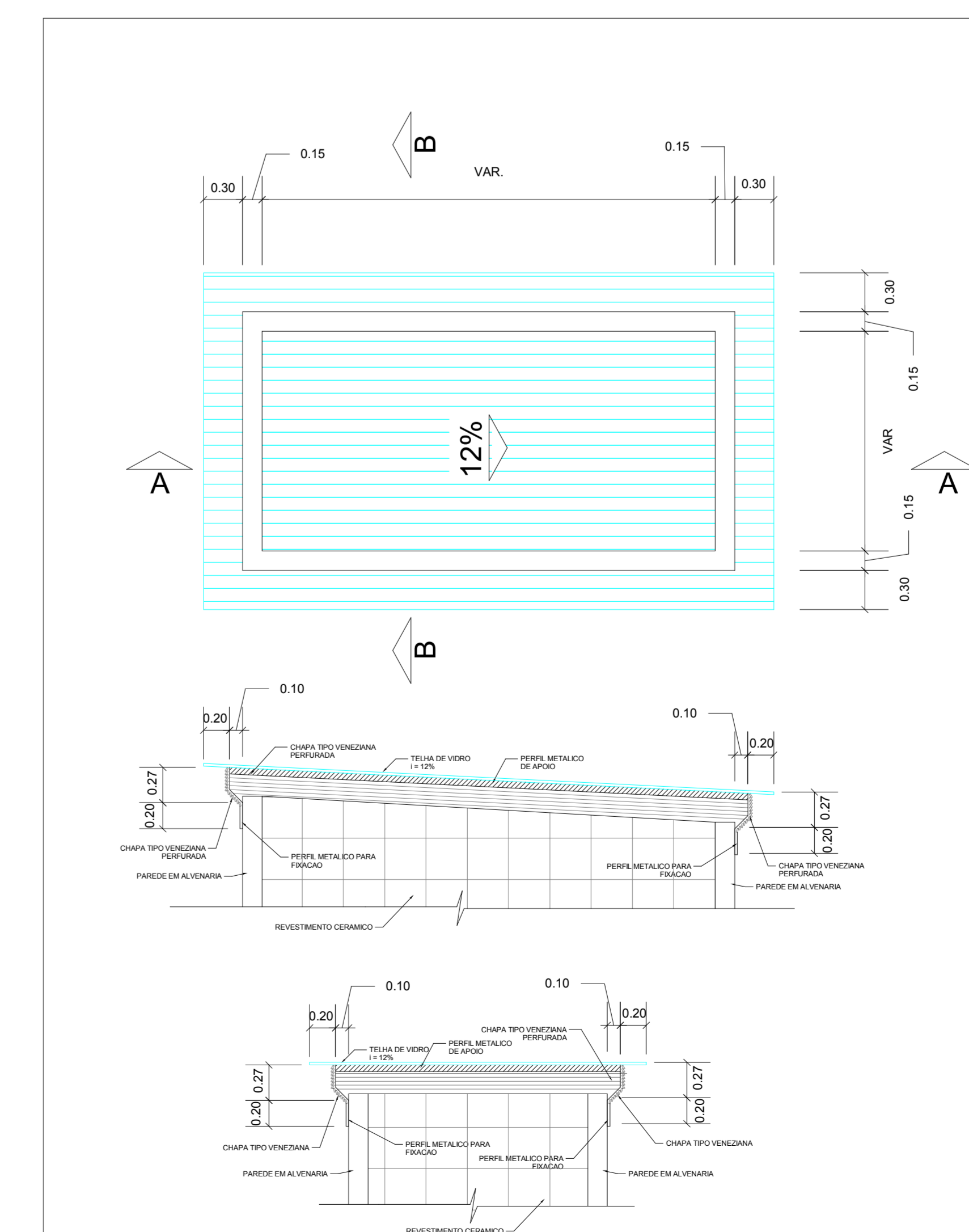
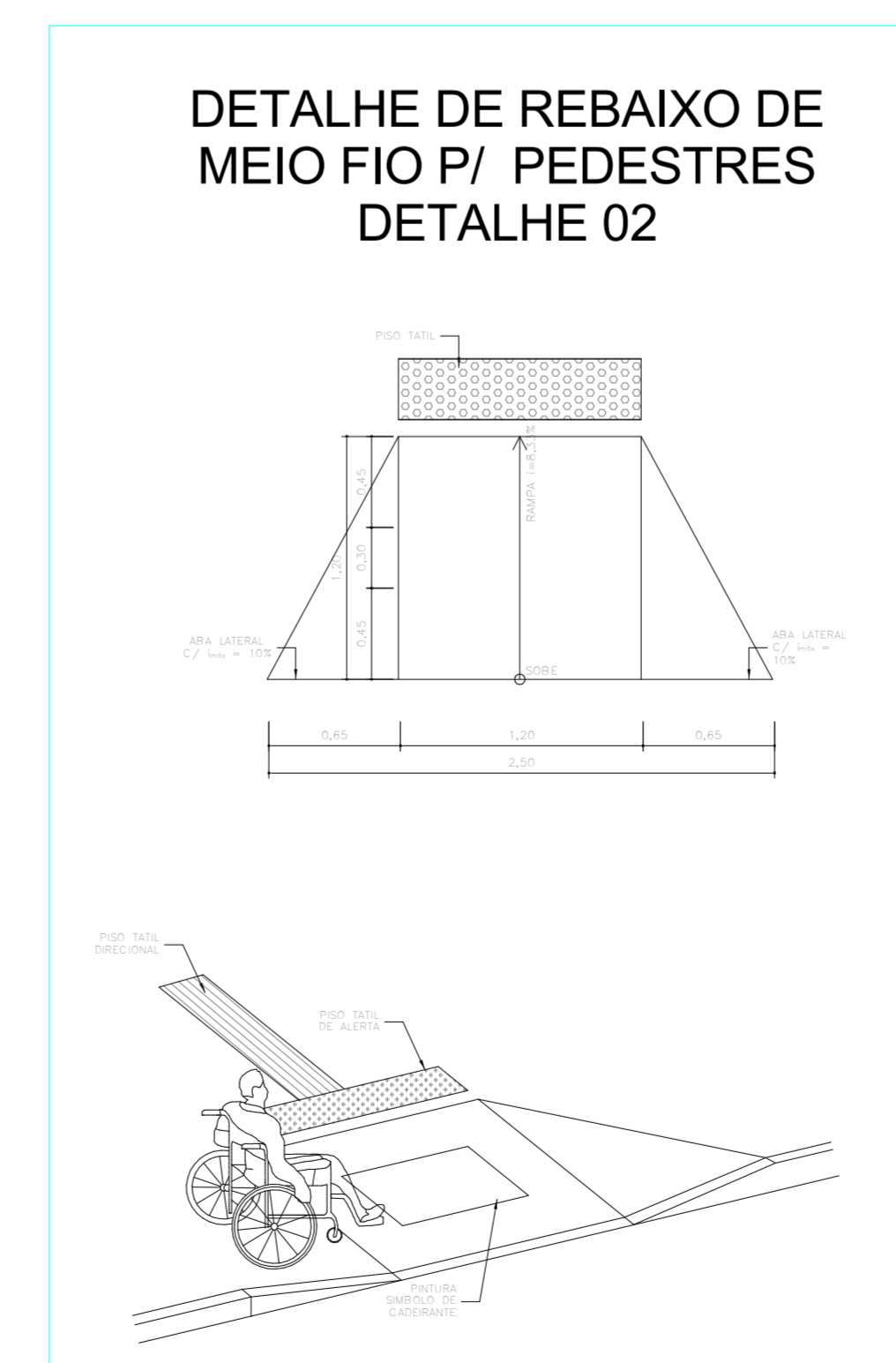

SEM ESCALA
DETALHE DOMUS



TREVISO E PENTEAO - ACESSORIA EM GESTÃO PÚBLICA E PROJETOS TÉCNICOS LTDA-ME
 CNPJ: 17.559.244/0001-01
 INSC MUNICIPAL - 4312422
 RUA JOÃO PAULO II, 178 - CENTRO - IVAÍ - PR
 FONE: (42) 3247-1163
 email: projetusul@gmail.com

PROJETO ARQUITETONICO
 PROPRIETÁRIO: PREFEITURA MUNICIPAL DE MATINHOS
 SITO: RUA 19 DE DEZEMBRO - BALNEARIO PRAIA GRANDE - MATINHOS - PR
 TÍTULO: PROJETO ARQUITETONICO
 ENGENHEIRO: MARCEL CASSANDRI ROMERO FARINHA

ESCALA: INDICADA
 DATA: 10/02/2014
 DESENHO: MARCEL

DADOS DO PROJETO:
 QUADRA: 12
 LOTE: 12-A
 AREA DO LOTE: 2291,96m²
 AREA DA CONSTRUÇÃO: 1297,11m²
 TAXA DE OCUPAÇÃO: 54,50%

PREFEITURA MUNICIPAL DE MATINHOS
 CNPJ: 76.917.456/0001-61
 PROPRIETARIO:
 ENG CIVIL MARCEL CASSANDRI ROMERO FARINHA
 CREA: PR-171324
 RESP. PROJETO E EXECUCAO