

Legenda das indicações	
CH	Chuveiro - 25mm x 1/2"
LV	Lavatório com jorinho de 90° - 25 mm - 1/2"
M/C	Mictório sifão, c/vid. Descarga p/mic.com. jorinho de 90° - 25 mm - 1/2"
RGC	Registro Globo - 2"
4	Registro de gaveta c/ canopia cromada - 1,1/4"
RG	Registro de gaveta c/ canopia cromada - 3/4"
RP	Registro de presso c/ canopia cromada - 3/4"
RPP	Saídas livres - 25mm
RPTL	Tanque de lavar com jorinho de 90° - 25 mm - 3/4"
VS	Vaso sanitário com caixa acoplada - 3/4"

Legenda	
	Alimentador Predial
	Registro Globo - RGC
	Registro bumbo de gaveta Industrial - RG
	Registro de gaveta c/ canopia cromada - 4
	Registro de gaveta c/ canopia cromada - RG
	Registro de presso c/ canopia cromada - RP

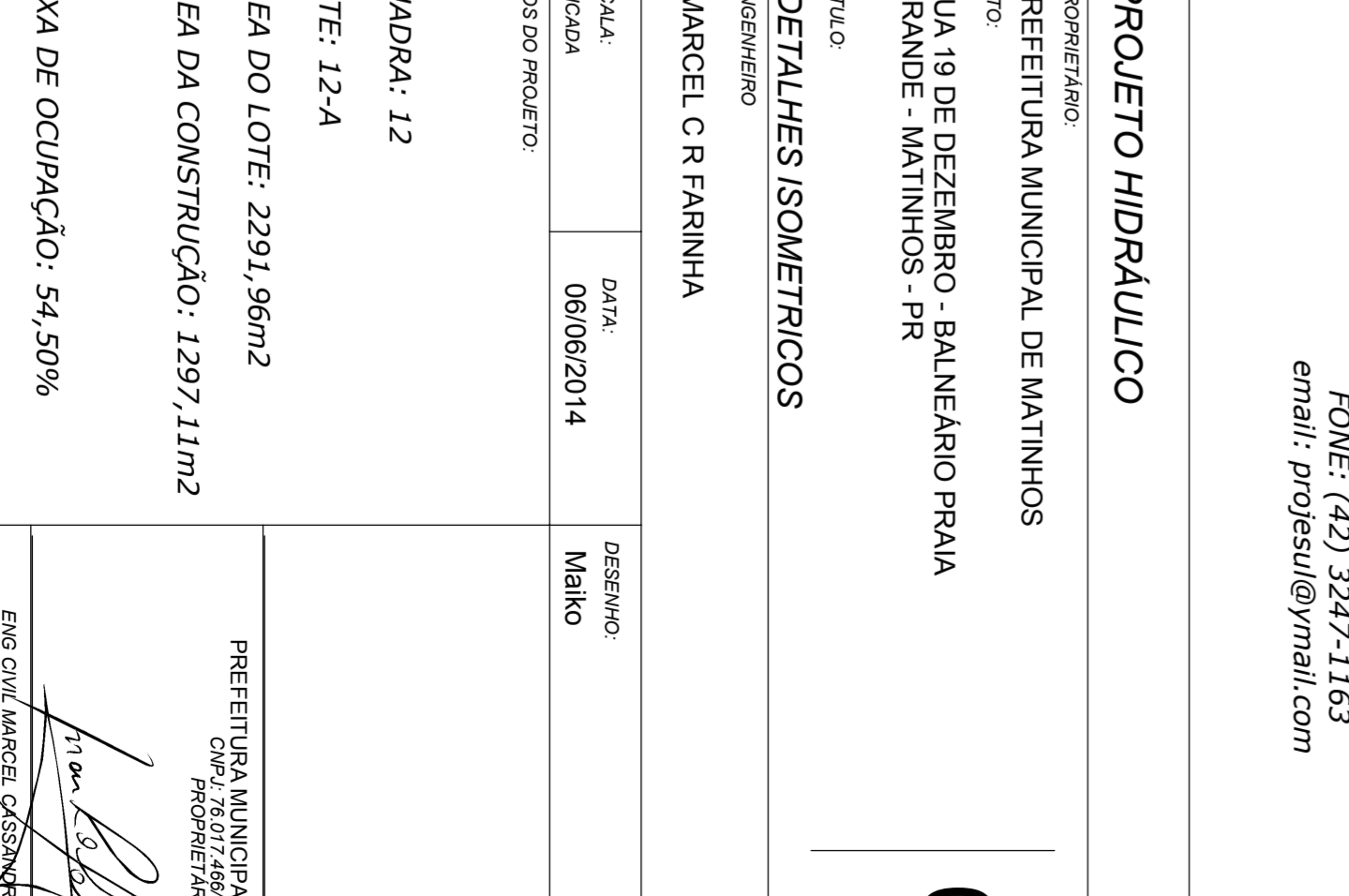
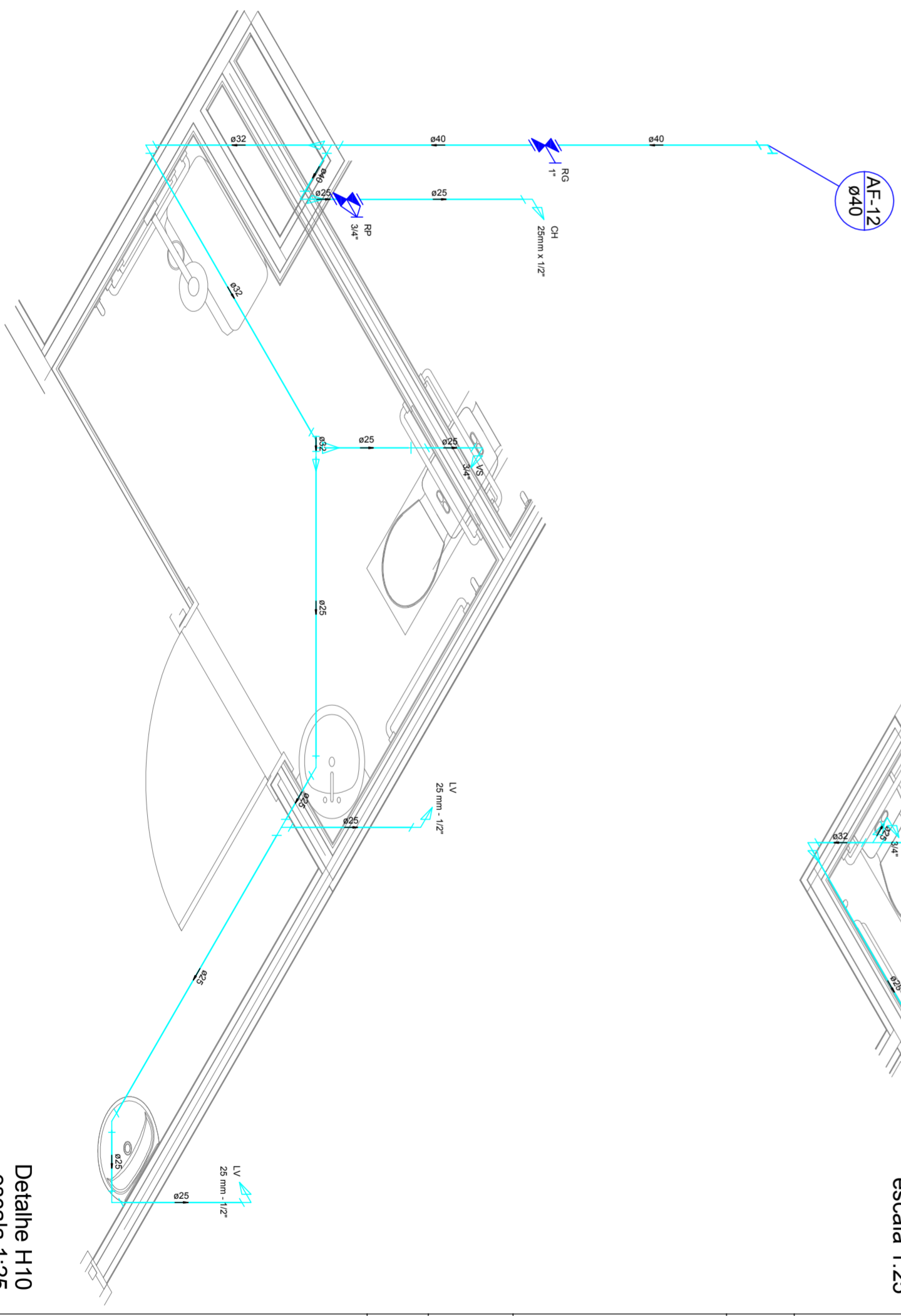
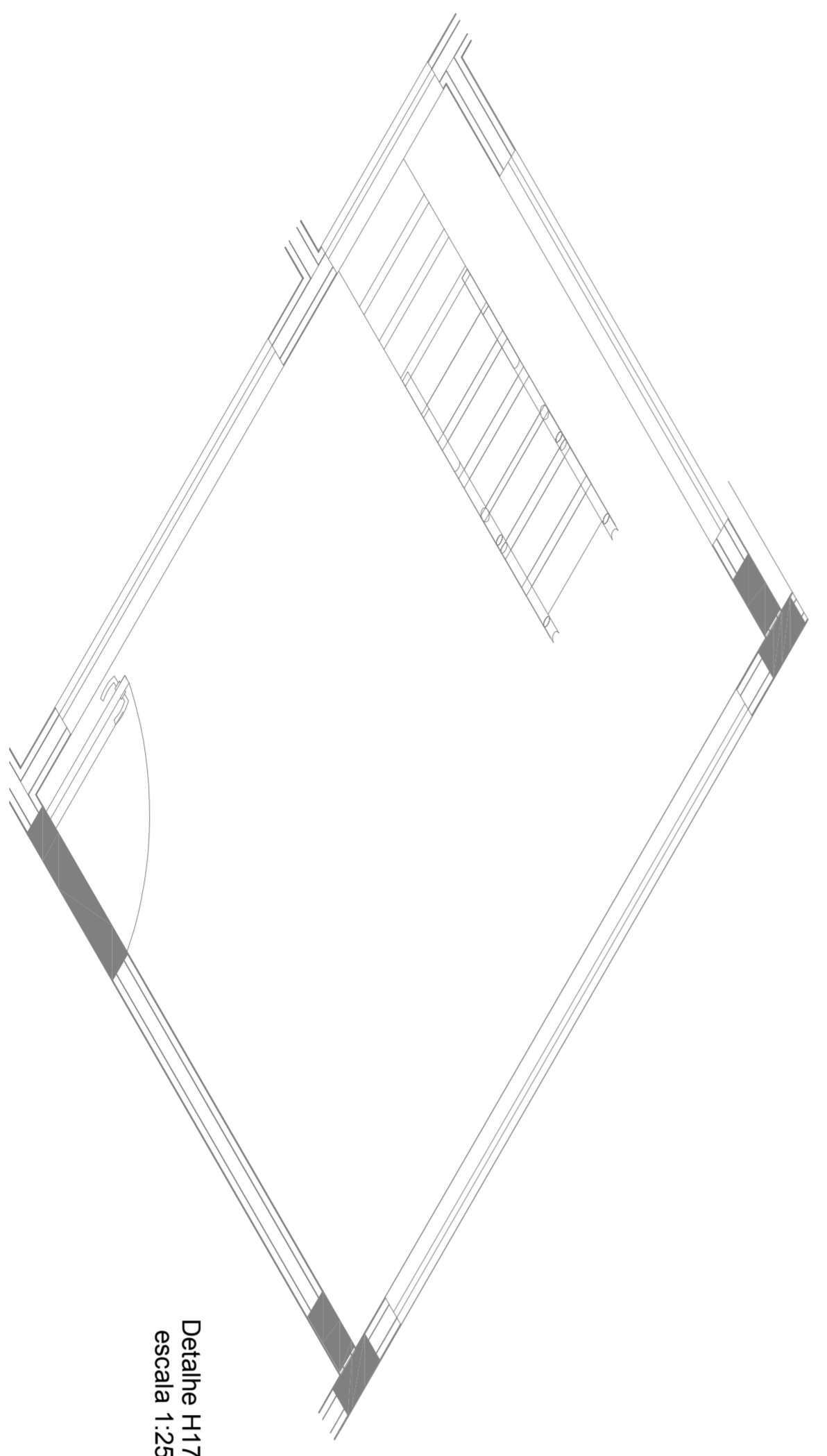
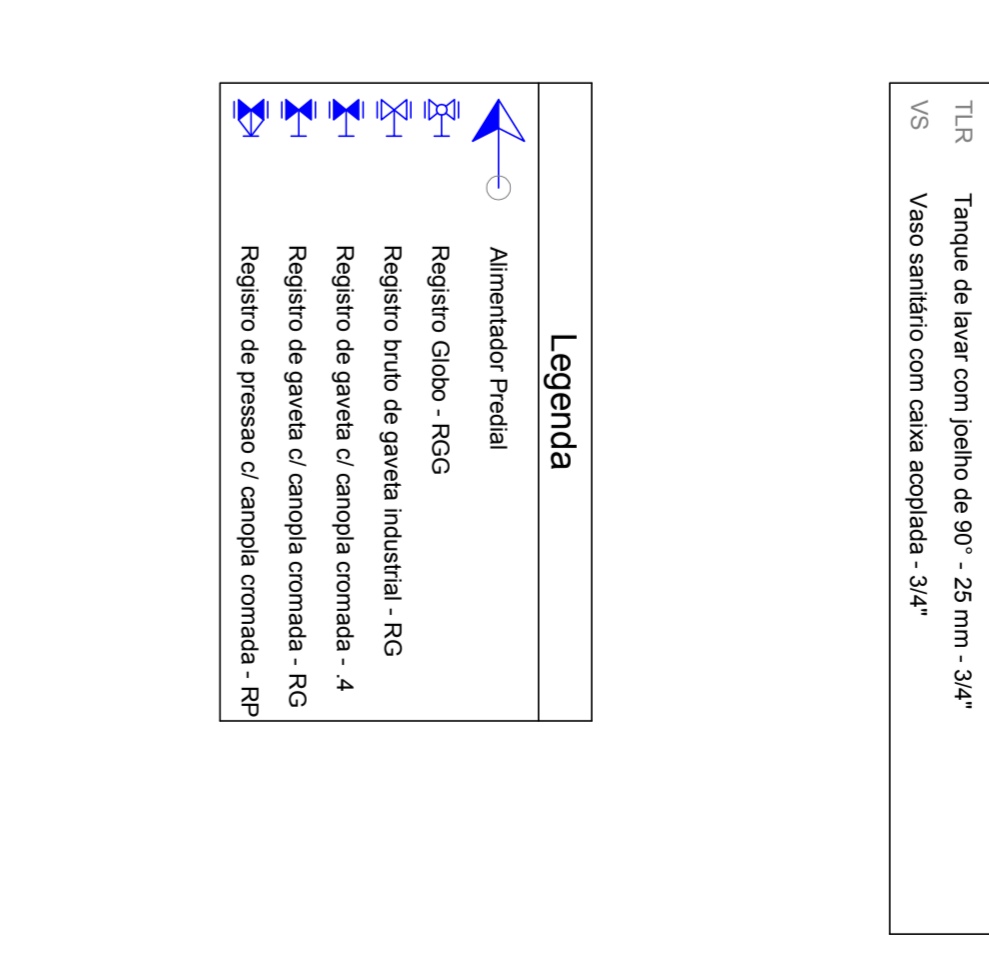
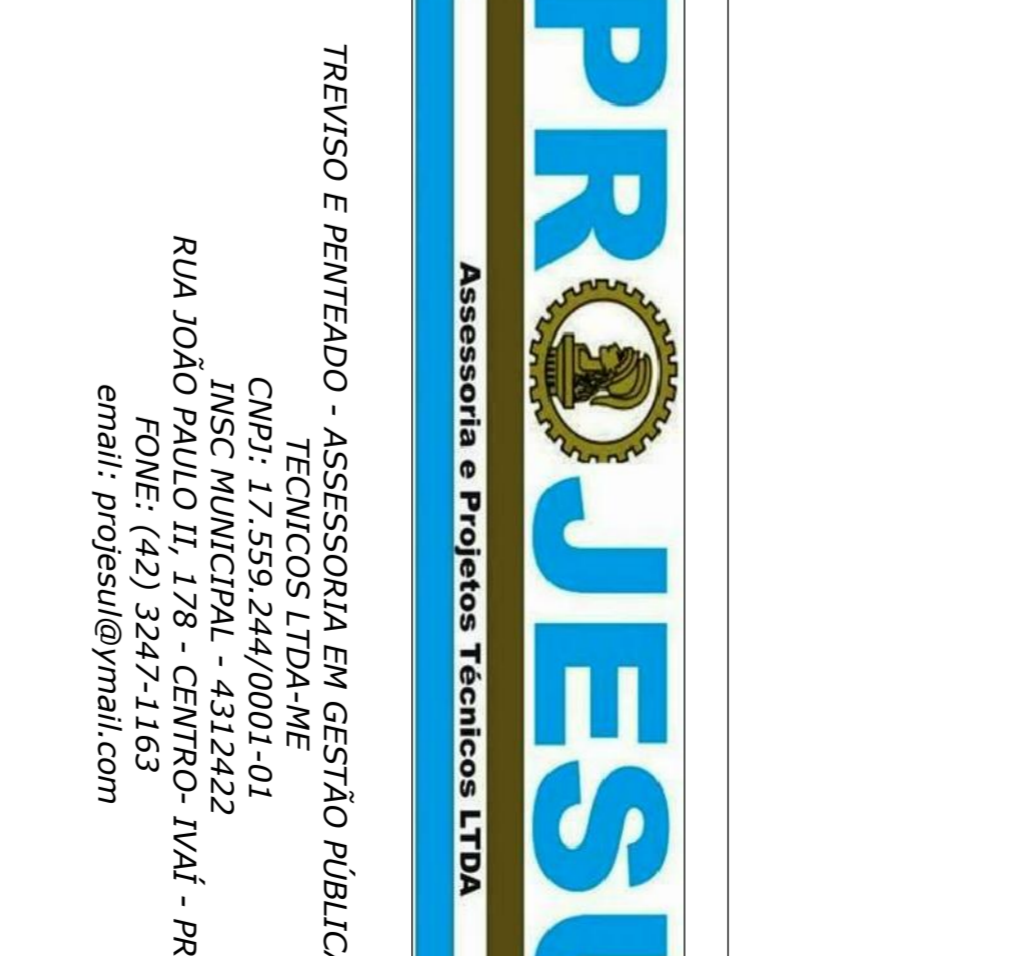
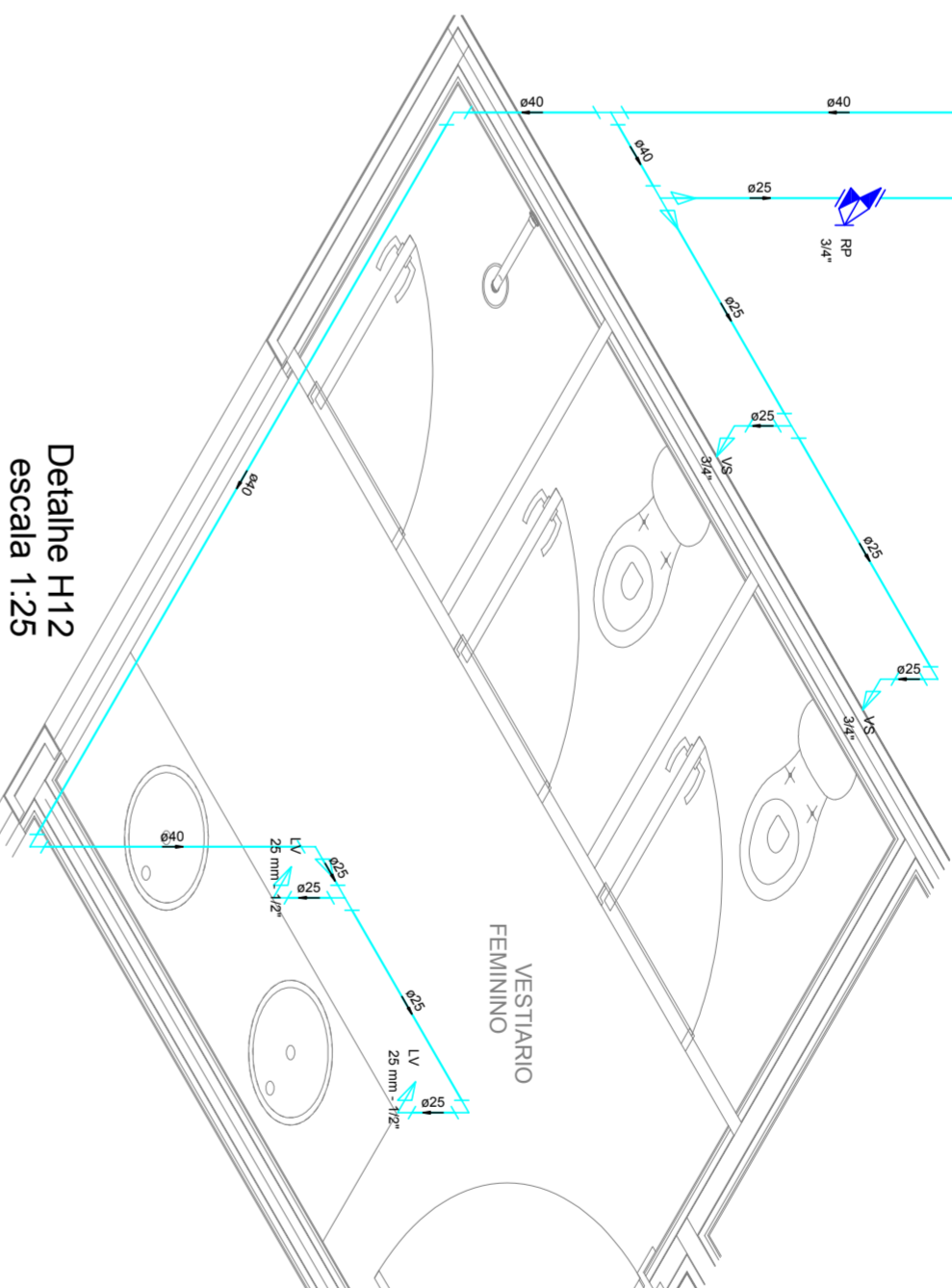
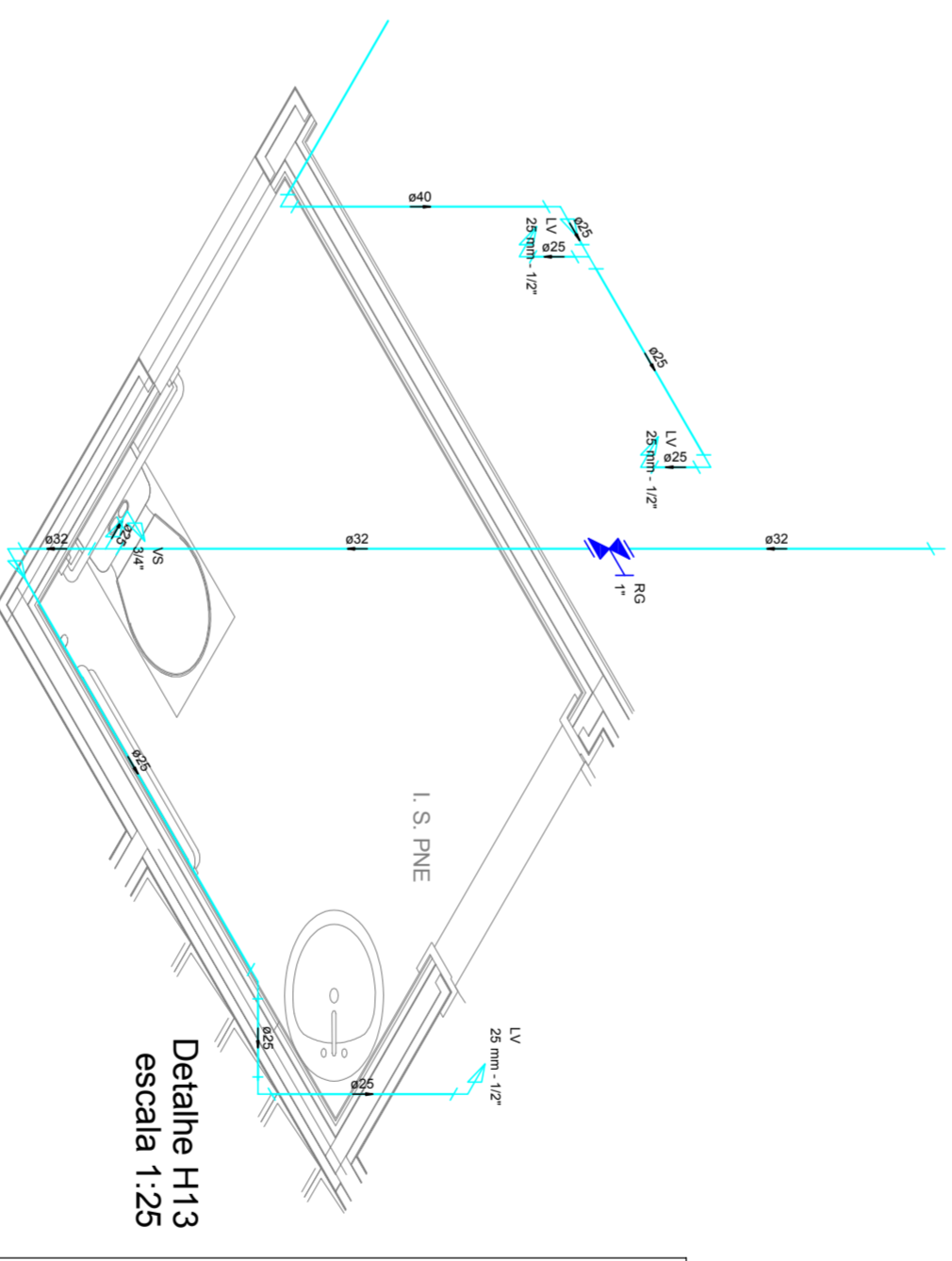
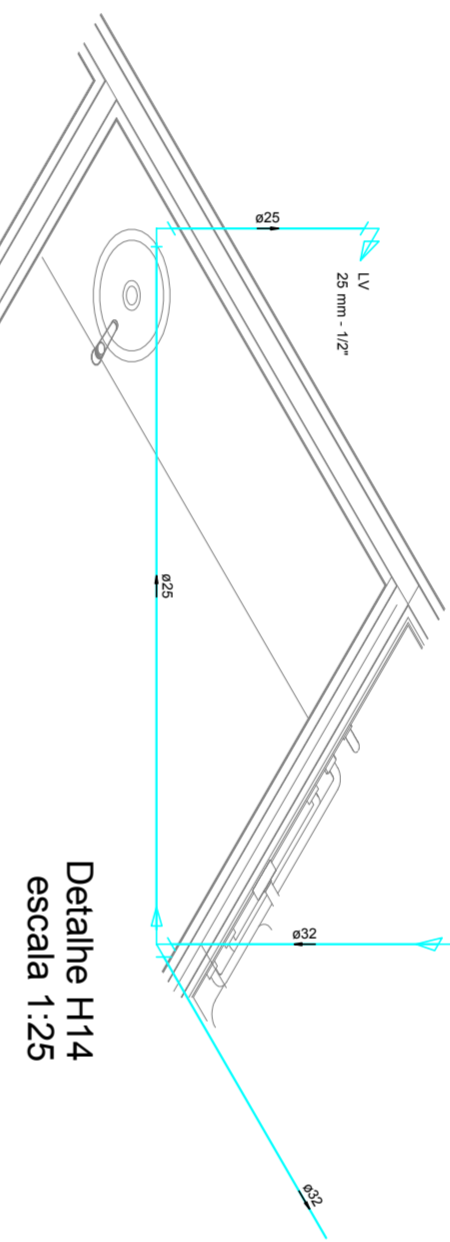
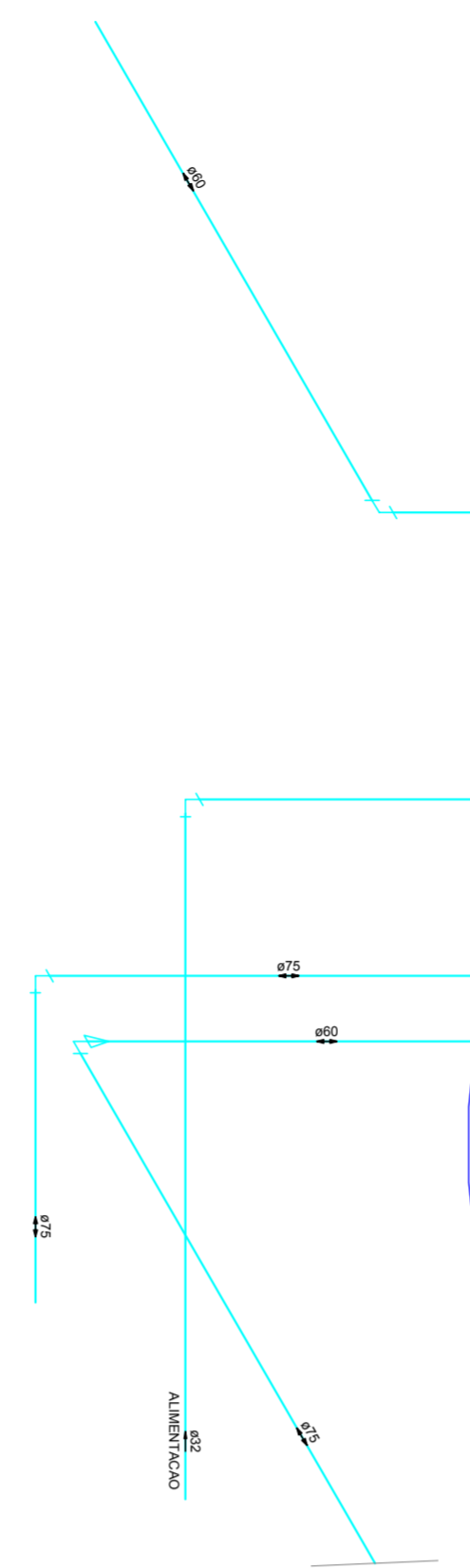

Nº de Prancha
05/10

PROJETO HIDRÁULICO

PROPRIETÁRIO:
PREFEITURA MUNICIPAL DE MATINHOS
SITO:
RUA 19 DE DEZEMBRO - BALNEÁRIO PRAIA
GRANDE - MATINHOS - PR

DETALHES ISOMÉTRICOS

ENGENHEIRO
MARCEL C R FARINHA

ESCALA:	DATA:	DESENHO:
INDICAÇÃO	06/06/2014	MAIKO

QUADRA: 12

LOTE: 12-A

ÁREA DO LOTE: 2291,96m²

ÁREA DA CONSTRUÇÃO: 1297,11m²

TAXA DE OCUPAÇÃO: 54,50%



TREVISÓ E PENTEAÓ - ASSESSORIA EM GESTÃO PÚBLICA E PROJETOS
TECNICOS LTDA-ME
CNPJ: 17.559.244/0001-01
INSC MUNICIPAL - 4312422
RUA JOÃO PAULO II, 178 - CENTRO - IVAT - PR
FONE: (42) 3247-1163
email: projetesul@gmail.com

PREFEITURA MUNICIPAL DE MATINHOS
CNPJ: 17.559.244/0001-01
PROPRIETÁRIO:

ENG. CIVIL MARCEL CASSIANO ROMERO FARINHA
CREA: 1727820
RUA: PROJETO