

IMPLANTAÇÃO / COBERTURA  
Escala 1/50

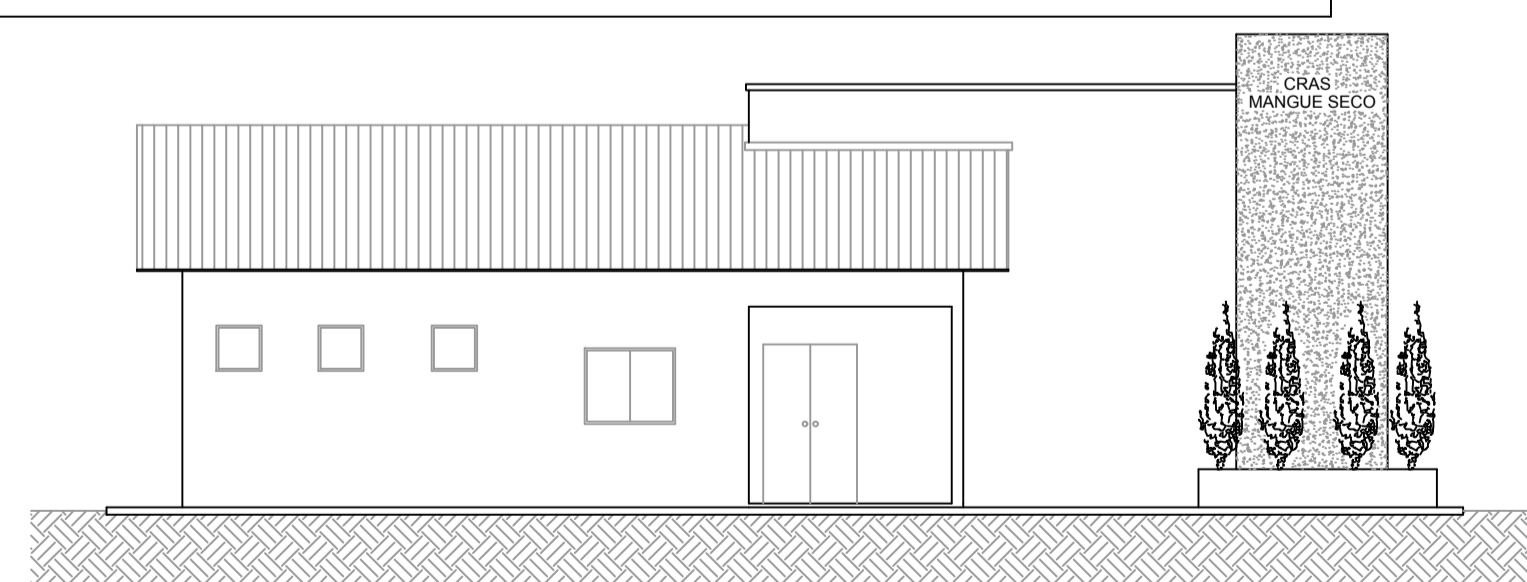

FACHADA FRONTAL  
Escala 1/100

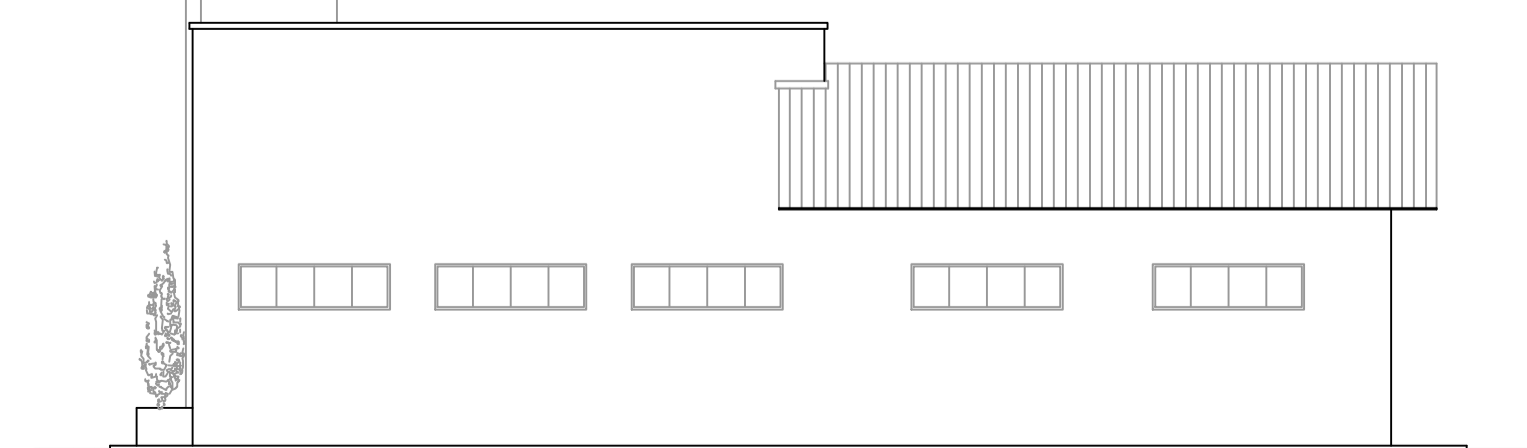

FACHADA POSTERIOR  
Escala 1/100

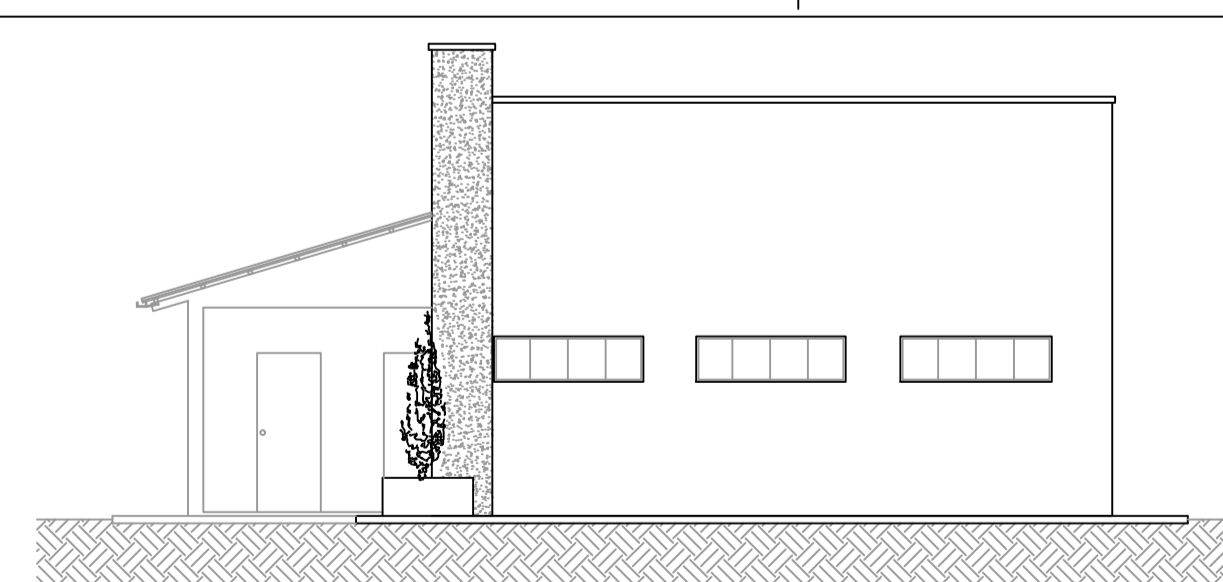

FACHADA LATERAL ESQUERDA  
Escala 1/100

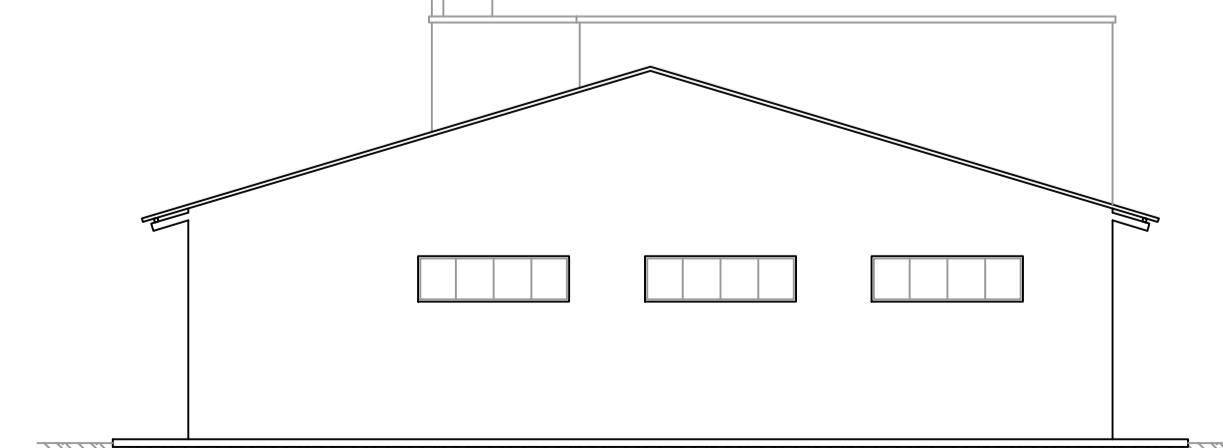

FACHADA LATERAL DIREITA  
Escala 1/100

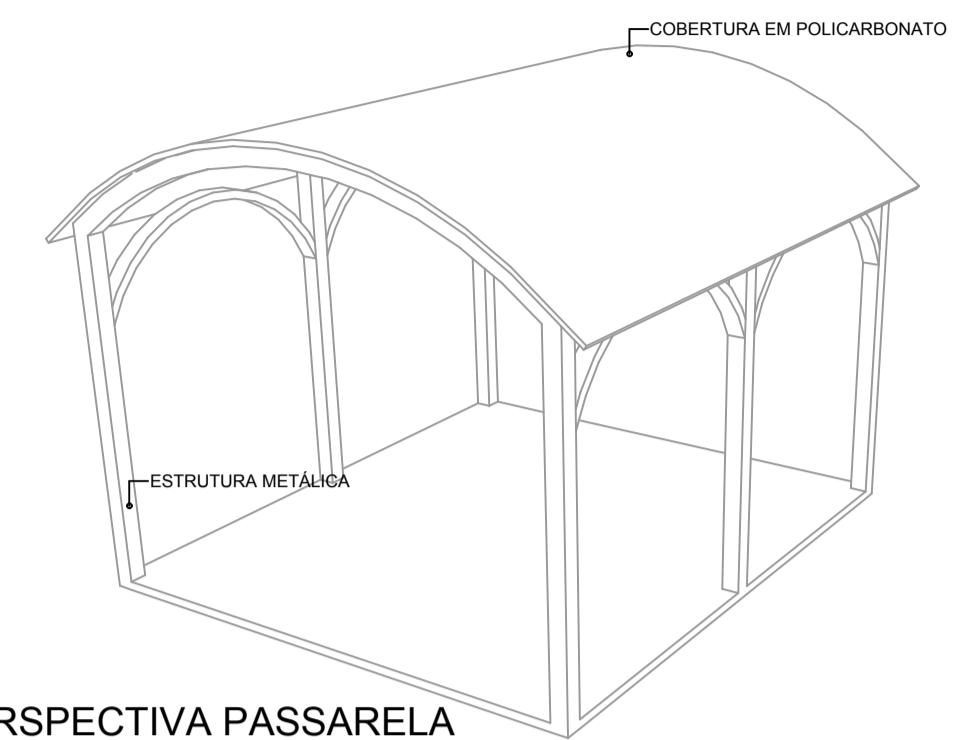

PERSPECTIVA PASSARELA  
S/ESCALA

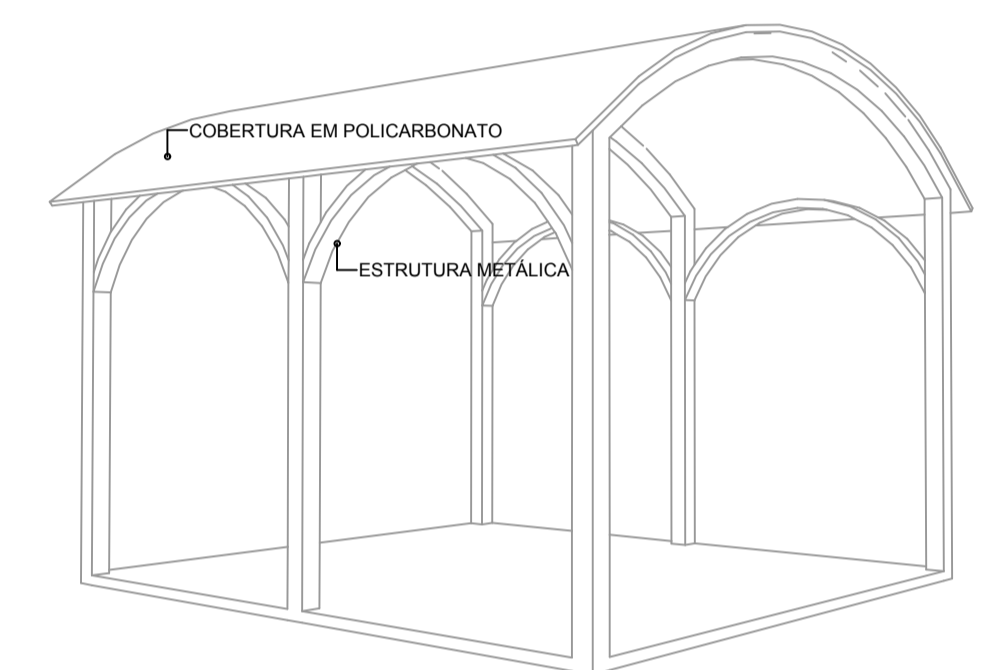

PERSPECTIVA PASSARELA  
S/ESCALA

PREFEITURA MUNICIPAL DE MATINHOS	SAÚDE
----------------------------------	-------

 <p><b>PREFEITURA DE MATINHOS</b> REFORMA E AMPLIAÇÃO - CRAS MANGUE SECO</p>			
OBRA			
PROJETO DE AMPLIAÇÃO, CRAS - MANGUE SECO			
REFERÊNCIA	CONTEÚDO	MAIO/2016	PRANCHA
PROJETO ARQUITETÔNICO	IMPLANTAÇÃO / COBERTURA FACHADAS PERSPECTIVA PASSARELA SITUAÇÃO	ESCALA INDICADA	02/04
PROPRIETÁRIO	ASS:		
MUNICÍPIO DE MATINHOS	ASS:		
PROJETO	ASS:		
EXECUÇÃO	ASS:		
PROJETO ROBSON VEBER DE CARVALHO - ARQUITETO E URBANISTA CAU Nº A73177-3			