



# PREFEITURA MUNICIPAL DE MATINHOS

SECRETARIA MUNICIPAL DE FINANÇAS

CNPJ: 76.017.486/0001-61 CEP: 83.260-000  
End.: Rua Pastor Elias Abrahão. 22 Fone: 3971-6006  
Fax: 3971-6006 E-mail: financas@matinhos.pr.gov.br

## NOTA DE EMPENHO

Nº do Empenho/Tipo  
007811/18 Ordinario Orcamentario

ÓRGÃO 9-SEC. M. DE TUR., ESPORTES E DESEN UNIDADE ORÇAMENTÁRIA 04 COORDENACAO DAS ATIV ESPORT COMPE  
DOT. 27.812.0107.2.043.3390.48.01.10 AUXILIOS A PF - NAO VINCULA Nº CONTA 5074

CREADOR 10066-ELISANGELA GOMES DA SILVA CPF/CNPJ 029.779.679-82  
ENDEREÇO AV. SETE DE SETEMBRO 481 SERTAO FONE MATINHOS PR  
CIDADE MATINHOS PR

LICITAÇÃO Nao se Aplica NÚMERO SOLICITAÇÃO SEC TUR PROC. COMPRA EMISSÃO 22.10.18 22.10.18

VALOR ORÇADO 200.000,00 SALDO ANTERIOR 92.054,67 VALOR DO EMPENHO 1.500,00 SALDO ATUAL 90.554,67

ITEI	QUANT.	UNID.	ESPECIFICAÇÃO	VALOR UNITÁRIO	VALOR TOTAL
1	1	1	Auxilio financeiro para o atleta EMMANUEL MARIANO DA SILVA DOS SANTOS representar o municipio no CAMPEONATO BRASILEIRO DE TRIATHLON, na cidade de BRASILIA - DF, no dia: 03/11/2018 cfe. Memorando: 680/18/Sec.Turismo.	1500,0000	1.500,00

CONTRATO REDUZIDA 05527  
FONTE DE RECURSO 0-Recursos Ordinarios (Livres) - Exercic TOTAL LÍQUIDO 1.500,00

CONFERENTE  
  
ALBERTINA MARIA DERETTI  
CRC/PR-036286/O-0

TESOURARIA  
DATA DE PAGTO 31/10/18  
CHEQUE Nº 07 1208  
BANCO 3900  
  
TESOUREIRO

ORDENADOR DA DESPESA  
  
Prefeito Municipal  
RUY HAUER REICHERT

EMITIDO 22/10/18  
LIQUIDAÇÃO 1/1  
  
EMITENTE

RECIBO  
DECLARO(AMOS) PARA OS DEVIDOS FINS QUE RECEBI(EMOS) A IMPORTÂNCIA DESTA GUIA DE PAGAMENTO, CORRESPONDENTE AO ACIMA DESCRITO, E PELA QUAL DOU(AMOS) PLENA E IRREVOGÁVEL QUITAÇÃO

EM: 1/1 NOME/CPF ASSINATURA



02

# ANÁLISE DO AUXÍLIO ATLETA

AD

NOME DO ATLETA: EMMANUEL MARIANO DA SILVA DOS SANTOS IDADE ATLETA: 13 anos

NOME DO REPRESENTANTE: ELISANGELA GOMES DA SILVA

MODALIDADE ESPORTIVA: TRIATHLON

DIAS DO EVENTO: 03-NOV. BRASILIA-DF

NOME/Nº DO PROTOCOLO: 011720/10/2018 DATA: 15/10

OBS.: O PROTOCOLO DE ENTREGA OBRIGATORIAMENTE DEVE ESTAR DATADO COM 30 (TRINTA) DIAS ANTES DA DATA DO EVENTO.

## DOCUMENTOS OBRIGATÓRIOS

ATLETA	
RG	X
CPF	X
TÍTULO DE ELEITOR	
COMPROVANTE DE ENDEREÇO	X
DECLARAÇÃO DE FREQUÊNCIA ESCOLAR	X
PASSAPORTE VÁLIDO (se fora do Mercosul)	-
COMPROVANTE DE FILIAÇÃO	X
AUTORIZAÇÃO DE VIAGEM (internacional)	-
BREVE HISTÓRICO	X
DOCUMENTO COMPROBATÓRIO DO EVENTO (se internacional precisa de "convocação")	X
TRANSPORTE (captura de tela, valores, identificação do veículo)	X
ESTADIA (orçamentos)	X
ALIMENTAÇÃO	-
TAXA DE INSCRIÇÃO	X
CARTÃO BANCÁRIO	X

REPRESENTANTE	
RG	X
CPF	X
TÍTULO DE ELEITOR	X
DECLARAÇÃO DE RESPONSABILIDADE SOB O MENOR	

Valor solicitado: R\$ - 1.549,56 -

Valor liberado: R\$ - 1.500,00

PRESTAÇÃO DE CONTAS ds

Diretora Geral da Secretaria de Turismo, Desenvolvimento Econômico e Esporte

Alan Felipe Schneider Bento

Paulo Ricardo Silva Junior

Marcos Antonio Felisberto



1



**PROTOCOLO  
AUXILIO FINANCEIRO A ATLETAS (Menor de Idade)**

**DADOS DO ATLETA**

**NOME: EMMANUEL MARIANO DA SILVA DOS SANTOS  
RUA/AV: AVENIDA SETE DE SETEMBRO  
NR: 481  
COMPLEMENTO: CASA  
BAIRRO: RIVIEIRA  
CEP: 83.260-000  
CIDADE/ESTADO: MATINHOS / PARANÁ  
RG: 13.396.810-5  
CPF: 099.193.309-57  
TELEFONE: 041 99792-4574  
EMAIL: eligamor07@hotmail.com  
MODALIDADE: TRIATHLON  
COMPETIÇÃO: CAMPEONATO BRASILEIRO INFANTIL DE TRIATHLON**

**DADOS DO REPRESENTANTE**

**NOME: ELISANGELA GOMES DA SILVA  
RUA/AV: AVENIDA SETE DE SETEMBRO  
NR: 481  
COMPLEMENTO: CASA  
BAIRRO: RIVIEIRA  
CEP: 83.260-000  
CIDADE/ESTADO: MATINHOS / PARANÁ  
RG: 7.541.990-2  
CPF: 029.779.679-82  
TELEFONE: 041 99809-9922  
EMAIL: eligamor07@hotmail.com  
MODALIDADE: TRIATHLON  
COMPETIÇÃO: CAMPEONATO BRASILEIRO INFANTIL DE TRIATHLON**



**Secretaria de Turismo, Desenvolvimento Econômico e Esporte**

**Rua Pastor Elias Abraão, nº 22 – CEP 83.260-000**

**(41) 3971.6146 (whatsapp)**

**auxilioatleta@matinhos.pr.gov.br**

**Matinhos- PR**





2



	<b>SIM</b>	<b>NÃO</b>
<b>Atleta Profissional</b>		<b>X</b>
<b>Competição Oficial</b>	<b>X</b>	
<b>Filiado a Entidade Desportiva</b>	<b>X</b>	
<b>Prestação(ões) de conta(s) em dia</b>	<b>X</b>	
<b>Recebe auxílio financeiro para participação em competições</b>		<b>X</b>



**Secretaria de Turismo, Desenvolvimento Econômico e Esporte**

**Rua Pastor Elias Abraão, nº 22 – CEP 83.260-000**

**(41) 3971.6146 (whatsapp)**

**auxilioatleta@matinhos.pr.gov.br**

**Matinhos- PR**

Sim	Não
X	
X	
X	
	X
	X

Secretaria de Turismo, Desenvolvimento Econômico e Esporte

Rua Pastor Elias Adão, nº 53 - CEP 53.280-000

(41) 3211-3748 (whatsapp)

auxilio@turismo.pr.gov.br



3



Venho requerer a concessão do auxílio financeiro a atletas com base na lei nº 1946/2018 e decreto 198/2018 e comprometo-me a representar o município de Matinhos em competições de interesse Estadual, Nacional ou Internacional. Autorizo em contrapartida, o direito de uso de minha imagem, voz, nome e/ou apelido esportivo em imagens e anúncios oficiais do Município, bem como utilizarei a marca oficial do Município e da Secretaria Municipal de Turismo, Esporte e Desenvolvimento Econômico em meus uniformes e nas demais matérias de divulgação. Declaro conhecer integralmente o teor da Lei Municipal nº 1946/2018 e decreto 198/2018 e tenho ciência de que o descumprimento de seus dispositivos legais pode acarretar em cancelamento imediato do auxílio bem como a pena de responsabilização administrativa, civil e criminal.

Matinhos/PR, 15 / 10 / 2018

**ASSINATURA DO ATLETA**

Obs: o protocolo deverá ser realizado até 30 (trinta) dias antes da data prevista para o início da competição



**Secretaria de Turismo, Desenvolvimento Econômico e Esporte**

**Rua Pastor Elias Abraão, nº 22 – CEP 83.260-000**

**(41) 3971.6146 (whatsapp)**

**auxilioatleta@matinhos.pr.gov.br**

**Matinhos- PR**

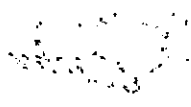

Vendo referidas a concessão de auxílio financeiro a atletas e a Lei nº 1242/2012 e Decreto 1982/2012 e comprometendo-me a representar o Município de Maripó em competições de interesse Estadual, Nacional ou Internacional, Autorizo em caráter definitivo, o distrito de uso de minha imagem, voz, nome e ou apelido esportivo em insígnias e sanções oficiais do Município, bem como utilizar a marca oficial do Município e da Secretaria Municipal de Turismo, Esporte e Desenvolvimento Econômico em meus uniformes e nas demais maneiras de divulgação. Declaro conhecer o tratamento o teor da Lei Municipal nº 1948/2012 e Decreto 1982/2012 e tendo ciência de que o desatendimento de suas disposições legais pode acarretar em cancelamento imediato do auxílio bem como a pena de responsabilização administrativa, civil e criminal.

\_\_\_\_\_ Maripó, MS, \_\_\_\_\_

**ASSINATURA DO ATLETA**

Onde o protocolo deverá ser realizado até 05 (cinco) dias antes da data prevista para o início da competição.

*[Faint signature and stamp]*

Secretaria de Turismo, Desenvolvimento Econômico e Esporte

Rua Pastor Elias Adão, nº 22 - CEP 83.360-000

(41) 3271-0146 (WhatsApp)

auxilioatleta@maripos.pr.gov.br





**LISTA DE DOCUMENTOS (colocar em anexo)**  
**ATLETA MENOR DE IDADE**

1. Cópia do RG/CPF (do atleta e do representante legal)
2. Título do Eleitor (do atleta e do representante legal)
3. Documentação comprobatória da condição de responsável legal do atleta
4. Cópia do Comprovante de endereço (há mais de 01 ano e atual)
5. Passaporte válido (se competição internacional fora do MERCOSUL)
6. Calendário oficial da competição ou documento equivalente que comprove a realização do evento; no caso de competição a ser disputada no exterior deverá ser apresentada cópia da convocação, convite ou outro documento equivalente expedido por confederação nacional ou organização internacional que administre a respectiva modalidade esportiva
7. Comprovante de filiação à entidade desportiva regulamentadora da modalidade em qualquer nível federativo.
8. Declaração de frequência escolar, com carimbo e assinatura da instituição
9. Declaração de responsabilidade sob quaisquer danos ao menor
10. Breve histórico do atleta



**Secretaria de Turismo, Desenvolvimento Econômico e Esporte**

**Rua Pastor Elias Abraão, nº 22 – CEP 83.260-000**

**(41) 3971.6146 (whatsapp)**

**[auxilioatleta@matinhos.pr.gov.br](mailto:auxilioatleta@matinhos.pr.gov.br)**

**Matinhos- PR**

SECRETARIA DE PLANEJAMENTO E ORÇAMENTO

(ANEXO Nº 1) (ANEXO Nº 1)

LEI Nº 8.242 DE 1991, DE 15 DE ABRIL DE 1991 - CEB Nº 83.500-000

SECRETARIA DE PLANEJAMENTO E ORÇAMENTO

10. Bases jurídicas do artigo

- 1º Documento de responsabilização dos municípios, estados e Federal
- 2º Documento de responsabilização social com exemplo e exemplos de procedimentos em diferentes níveis federativo
- 3º Compromisso de trabalho e atividades desportivas regulamentares de modalidades esportivas nacionais ou internacionais, que administre e registre o esporte em outro documento equivalente expedido por autoridade competente no âmbito de cada uma das representações locais de planejamento e organização de eventos no caso de competição a ser realizado em âmbito nacional ou internacional (para o caso de competição a ser realizado em âmbito nacional ou internacional)
- 4º Documento de trabalho de eventos (para o caso de competição a ser realizado em âmbito nacional ou internacional)
- 5º Documento de trabalho de eventos de representação local, com tipo de evento (no âmbito de representação local)
- 6º Documento de trabalho (de evento e de representação local)

ANEXO Nº 1

LEI Nº 8.242 DE 1991, DE 15 DE ABRIL DE 1991 - CEB Nº 83.500-000



<b>RELAÇÃO DE GASTOS</b>	
<b>TIPOS DE GASTOS</b>	<b>Valor</b>
1. Transporte (gasolina, passagens, pedágio(s), etc)	R\$ 598,56 (PASSAGENS) R\$ 240,00 (TRANSFER)
2. Estadia	R\$ 586,00
3. Alimentação	R\$ 0,00
4. Taxa de inscrição	R\$ 125,00
<b>TOTAL</b>	<b>R\$ 1.549,56</b>
<b>DADOS PARA DEPÓSITO</b>	
Banco: <b>CAIXA ECONÔMICA</b> Agência: <b>3164</b> Operação: <b>013</b> Conta: <b>21732-0</b>	
Obs: não poderão ser custeadas despesas com estadia e alimentação quando estas já estiverem incluídas no valor da taxa de inscrição ou quando o alojamento e alimentação forem ofertados gratuitamente pela entidade organizadora do evento esportivo.	
Obs 2: Valores máximos: R\$ 1.500,00 por atleta e por ano para competições nacionais R\$ 3.000,00 por atleta e por ano para competições internacionais	



**Secretaria de Turismo, Desenvolvimento Econômico e Esporte**

**Rua Pastor Elias Abraão, nº 22 – CEP 83.260-000**

**(41) 3971.6146 (whatsapp)**

**auxilioatleta@matinhos.pr.gov.br**

**Matinhos- PR**

RESUMO DE GASTOS

TIPO DE GASTOS	Valor
1. Transporte (gasolina, passagens, pedágio(s), etc)	R\$ 340,00 (TRESCENTOS E QUARENTA E DOIS REAIS)
2. Estadia	R\$ 700,00
3. Alimentação	R\$ 1,00
4. Taxa de inscrição	R\$ 120,00
<b>TOTAL</b>	<b>R\$ 1.161,00</b>

BANCO PARA DEPÓSITO

Banco: CAIXA ECONOMICA  
 Agência: 2164  
 Operação: 019  
 Conta: 21320

Este não poderá ser cobrado de pessoas com renda e alimentação durante a viagem. Os valores incluídos no valor da taxa de inscrição ou para o alojamento e alimentação durante a viagem deverão ser cobrados diretamente pelo organizador do evento esportivo.

Os valores a serem cobrados são de R\$ 1.161,00 por atleta e R\$ 2.000,00 por atleta para competições regionais e R\$ 3.000,00 por atleta e R\$ 5.000,00 para competições internacionais.

Secretaria de Turismo, Desenvolvimento Econômico e Esporte

Rua Pastor Elias Araújo, nº 23 - CEP 53.260-000

(51) 3611.3188 (WhatsApp)

auxilio@turismo.pe.gov.br

Marabá - PA



## **LISTA DE DOCUMENTOS (colocar em anexo)**

- 1. Transporte de Carro:**
  - a. Captura de tela ou equivalente do trajeto;
  - b. Número e valores do pedágio (se houver);
  - c. Identificação do veículo;
  - d. Média KM/L do veículo a ser utilizado.
- 2. Transporte de Ônibus/avião/etc**
  - a. Captura de tela ou equivalente com data, horário, preço e nome da empresa.
- 3. Transporte Locação:**
  - a. 03 orçamentos.
- 4. Estadia:**
  - a. 03 orçamentos.
- 5. Alimentação:**
  - a. Valor máximo de R\$ 30,00 por refeição.
- 6. Taxa de Inscrição:**
  - a. Captura de tela ou equivalente comprovando o valor da taxa a ser paga.
- 7. Cartão da conta para depósito do auxílio**



**Secretaria de Turismo, Desenvolvimento Econômico e Esporte**

**Rua Pastor Elias Abraão, nº 22 – CEP 83.260-000**

**(41) 3971.6146 (whatsapp)**

**auxilioatleta@matinhos.pr.gov.br**

**Matinhos- PR**

ΣΥΜΦΩΝΗΤΗΡΙΟ ΠΡΟΤΕΙΝΟΜΕΝΟ

(ΑΝ) 381.1 Ε. 18 (ΑΝΤΙΣΤΡΟΦΗ)

ΠΡΟΤΕΙΝΟΜΕΝΟ ΣΥΜΦΩΝΗΤΗΡΙΟ Ν. 33 - ΟΡΕ 30'30"-0'00"

ΣΥΜΦΩΝΗΤΗΡΙΟ ΠΡΟΤΕΙΝΟΜΕΝΟ ΣΥΜΦΩΝΗΤΗΡΙΟ ΕΡΓΟΥ



- 1. Ουδέν από τους παρακάτω το οποίο  
  - α. Ουδέν από τα οποία είναι επιθυμητό συνιστάται ο λήξις της τήρησης
- 2. Τόκοι προσαύξησης
- 3. Αποζημιώσεις
- 4. Αποζημιώσεις
- 5. Αποζημιώσεις
- 6. Αποζημιώσεις
- 7. Αποζημιώσεις
- 8. Αποζημιώσεις
- 9. Αποζημιώσεις
- 10. Αποζημιώσεις
- 11. Αποζημιώσεις
- 12. Αποζημιώσεις
- 13. Αποζημιώσεις
- 14. Αποζημιώσεις
- 15. Αποζημιώσεις
- 16. Αποζημιώσεις
- 17. Αποζημιώσεις
- 18. Αποζημιώσεις
- 19. Αποζημιώσεις
- 20. Αποζημιώσεις
- 21. Αποζημιώσεις
- 22. Αποζημιώσεις
- 23. Αποζημιώσεις
- 24. Αποζημιώσεις
- 25. Αποζημιώσεις
- 26. Αποζημιώσεις
- 27. Αποζημιώσεις
- 28. Αποζημιώσεις
- 29. Αποζημιώσεις
- 30. Αποζημιώσεις
- 31. Αποζημιώσεις
- 32. Αποζημιώσεις
- 33. Αποζημιώσεις
- 34. Αποζημιώσεις
- 35. Αποζημιώσεις
- 36. Αποζημιώσεις
- 37. Αποζημιώσεις
- 38. Αποζημιώσεις
- 39. Αποζημιώσεις
- 40. Αποζημιώσεις
- 41. Αποζημιώσεις
- 42. Αποζημιώσεις
- 43. Αποζημιώσεις
- 44. Αποζημιώσεις
- 45. Αποζημιώσεις
- 46. Αποζημιώσεις
- 47. Αποζημιώσεις
- 48. Αποζημιώσεις
- 49. Αποζημιώσεις
- 50. Αποζημιώσεις
- 51. Αποζημιώσεις
- 52. Αποζημιώσεις
- 53. Αποζημιώσεις
- 54. Αποζημιώσεις
- 55. Αποζημιώσεις
- 56. Αποζημιώσεις
- 57. Αποζημιώσεις
- 58. Αποζημιώσεις
- 59. Αποζημιώσεις
- 60. Αποζημιώσεις
- 61. Αποζημιώσεις
- 62. Αποζημιώσεις
- 63. Αποζημιώσεις
- 64. Αποζημιώσεις
- 65. Αποζημιώσεις
- 66. Αποζημιώσεις
- 67. Αποζημιώσεις
- 68. Αποζημιώσεις
- 69. Αποζημιώσεις
- 70. Αποζημιώσεις
- 71. Αποζημιώσεις
- 72. Αποζημιώσεις
- 73. Αποζημιώσεις
- 74. Αποζημιώσεις
- 75. Αποζημιώσεις
- 76. Αποζημιώσεις
- 77. Αποζημιώσεις
- 78. Αποζημιώσεις
- 79. Αποζημιώσεις
- 80. Αποζημιώσεις
- 81. Αποζημιώσεις
- 82. Αποζημιώσεις
- 83. Αποζημιώσεις
- 84. Αποζημιώσεις
- 85. Αποζημιώσεις
- 86. Αποζημιώσεις
- 87. Αποζημιώσεις
- 88. Αποζημιώσεις
- 89. Αποζημιώσεις
- 90. Αποζημιώσεις
- 91. Αποζημιώσεις
- 92. Αποζημιώσεις
- 93. Αποζημιώσεις
- 94. Αποζημιώσεις
- 95. Αποζημιώσεις
- 96. Αποζημιώσεις
- 97. Αποζημιώσεις
- 98. Αποζημιώσεις
- 99. Αποζημιώσεις
- 100. Αποζημιώσεις

ΠΙΣΤΑ ΔΕ ΔΟΚΙΜΗΤΟΣ (ΑΝΤΙΣΤΡΟΦΗ)

# COPA BRASIL TRIATHLON e PARATRIATHLON & CAMPEONATO BRASILEIRO INFANTIL DE TRIATHLON - GRANDE FINAL

03 nov. 2018 - 06h30 - 12h

Mirante Ponte JK  
St. de Clubes Esportivos Sul , 30, Setor de Clubes Esportivos Sul - Brasília, DF

## Inscrição

**INFANTIL - 2º Lote**  
**R\$ 125,00**

Comprado dia 02 out. 2018 - 15h34



**QJCZA143FR**

## Participante

**EMMANUEL MARIANO DA SILVA DOS SANTOS**



Mensagem da organização do evento

triathlon  
BRASIL

COPA BRASIL TRIATHLON e PADESTRATLON e CAMPEONATO  
BRASILEIRO INFANTIL DE TRIATHLON - GRANDE TITAN

INFANTIL - 5ª Jota  
R\$ 125,00



Copimada 2-985 av. 2018 - 12024

012345678

EMMANUEL MARIANO DA SILVA DOS SANTOS



Transmissão de dados em formato de código de barras

BRASIL  
triathlon





# COPA BRASIL TRIATHLON E PARATRIATHLON & CAMPEONATO BRASILEIRO INFANTIL DE TRIATHLON

## GRANDE FINAL

Mirante Ponte JK - Brasília, DF

03 de novembro de 2018, 06h30-12h

---

### REGULAMENTO

#### LISTA DE PARTICIPANTES

Alto rendimento/categorias de idade/paratriathlon

SPRINT	750m	20km	5km
--------	------	------	-----

#### INFANTIL

Idade	Natação	Ciclismo	Corrida
14 anos	400m	10Km	2,5Km
13 anos	400m	10Km	2,5Km
12 anos	400m	10Km	2,5Km
11 anos	200m	5Km	1,5Km
10 anos	200m	5Km	1,5Km
09 anos	100m	3Km	1000m
08 anos	100m	3Km	1000m

\* SERÁ PERMITIDO VÁCUO no ciclismo; caso o atleta esteja utilizando bike de contra relógio (TT), válida somente para a categoria de idade, ele somente poderá utilizar a posição clipado no momento em que for o líder do pelotão ou quando estiver sem alguém à sua frente. Se o atleta estiver clipado atrás de qualquer atleta em uma distância menor que 10m da roda dianteira do atleta a sua frente, ou 3m lateralmente ele será automaticamente DESCLASSIFICADO.

\*\*O vácuo será PROIBIDO em todas as categorias no INFANTIL.

\*as inscrições poderão ser encerradas antecipadamente caso o limite técnico de 250 atletas seja atingido antes dos prazo acima determinados

\*clique no ícone ? ao lado do tipo de inscrição para saber exatamente sua categoria de inscrição

GRANDE FINAL

MARCO ANTONIO DE OLIVEIRA

31 de novembro de 2012 (08:50-10:00)

10:00 - 10:30

10:30 - 11:00

11:00 - 11:30

10:00	10:30	11:00	11:30
-------	-------	-------	-------

IN-VALENTI

Tempo	Tempo	Tempo	Tempo
08:00	08:30	09:00	09:30
09:00	09:30	10:00	10:30
10:00	10:30	11:00	11:30
11:00	11:30	12:00	12:30
12:00	12:30	13:00	13:30
13:00	13:30	14:00	14:30
14:00	14:30	15:00	15:30
15:00	15:30	16:00	16:30
16:00	16:30	17:00	17:30
17:00	17:30	18:00	18:30

Este documento tem validade apenas para o dia e hora especificados. Qualquer alteração de data ou hora deve ser comunicada com antecedência. O Comitê Brasileiro de Paratriatlon & Carpentonato Brasileiro In-Valenti de Triatlon não se responsabiliza por danos materiais ou morais decorrentes do uso indevido deste documento.

Este documento é propriedade do Comitê Brasileiro de Paratriatlon & Carpentonato Brasileiro In-Valenti de Triatlon.

Este documento é propriedade do Comitê Brasileiro de Paratriatlon & Carpentonato Brasileiro In-Valenti de Triatlon. Qualquer reprodução ou distribuição não autorizada é proibida.

Este documento é propriedade do Comitê Brasileiro de Paratriatlon & Carpentonato Brasileiro In-Valenti de Triatlon. Qualquer reprodução ou distribuição não autorizada é proibida.

## **PREMIAÇÃO**

Troféu aos 5 primeiros atletas Geral Alto Rendimento

Medalhões aos 3 primeiros ELITE/SUB23/JUNIOR/YOUTH/PARATRIATHLON

Medalhões aos 3 primeiros nas Categorias de Idade

## **PROGRAMAÇÃO - HORÁRIOS**

**SEXTA - 02 de NOVEMBRO**

15h - INÍCIO DA ENTREGA DE KITS

16h - SIMPÓSIO TÉCNICO INFANTIL

16:30h - SIMPÓSIO TÉCNICO PARATRIATHLON

17h - SIMPÓSIO TÉCNICO CAT. IDADE

18h - SIMPÓSIO TÉCNICO ELITE/SUB23/JUNIOR/YOUTH

**SÁBADO - 03 de Novembro**

5h - ABERTURA DA AREA DE TRANSIÇÃO (CAT. IDADE/PARATRIATHLON)

6:10h - FECHAMENTO DA AREA DE TRANSIÇÃO (CAT. IDADE/PARATRIATHLON)

6:20h - LARGADA CAT. IDADE/PARATRIATHLON

7:15h - ABERTURA DA AREA DE TRANSIÇÃO INFANTIL

7:50h - FECHAMENTO DA AREA DE TRANSIÇÃO INFANTIL

8h - LARGADA INFANTIL

8:30h - ABERTURA DA AREA DE TRANSIÇÃO (ELITE/SUB23/JUNIOR/YOUTH)

9:10h - FECHAMENTO DA AREA DE TRANSIÇÃO (ELITE/SUB23/JUNIOR/YOUTH)

9:20h- LARGADA ELITE/SUB23/JUNIOR/YOUTH

10:30h - INÍCIO DA PREMIAÇÃO

11:30H - ENCERRAMENTO DO EVENTO

\*programação sujeita a alteração

The following information is provided for your information only. It is not intended to be used for any other purpose. The information is provided for your information only. It is not intended to be used for any other purpose.

CONFIDENTIAL - YOUR EYES ONLY

CONFIDENTIAL - YOUR EYES ONLY

CONFIDENTIAL - YOUR EYES ONLY

CONFIDENTIAL - YOUR EYES ONLY

CONFIDENTIAL - YOUR EYES ONLY

CONFIDENTIAL - YOUR EYES ONLY

CONFIDENTIAL - YOUR EYES ONLY

CONFIDENTIAL - YOUR EYES ONLY

CONFIDENTIAL - YOUR EYES ONLY

CONFIDENTIAL - YOUR EYES ONLY

CONFIDENTIAL - YOUR EYES ONLY

CONFIDENTIAL - YOUR EYES ONLY

CONFIDENTIAL - YOUR EYES ONLY

CONFIDENTIAL - YOUR EYES ONLY

CONFIDENTIAL - YOUR EYES ONLY

CONFIDENTIAL - YOUR EYES ONLY

CONFIDENTIAL - YOUR EYES ONLY

CONFIDENTIAL - YOUR EYES ONLY

CONFIDENTIAL - YOUR EYES ONLY

CONFIDENTIAL - YOUR EYES ONLY

- Resultados
- Quadro de Medalhas
- Ranking **NOMI**
- Fotogaleria
- Videogaleria
- Transferência
- Formulário de Recurso
- Contrato de Homologação
- Editais e licitações
- Documentos para Exame Pré-Participação da CBTRI/ITU

### COPA TRIATHLON BRASIL

18-mar	BA	Salvador	Copa Triathlon Brasil - 1ª Etapa
24-mar	CE	Fortaleza	Copa Triathlon Brasil - Etapa Nordeste 1
6-mai	SC	Florianópolis	Copa Triathlon Brasil - 2ª Etapa
19-mai	PB	João Pessoa	Copa Triathlon Brasil - Etapa Nordeste 2
10-jun	TO	Palmas	Copa Triathlon Brasil - 3ª Etapa
17-jun	RO	Ji-Paraná	Copa Triathlon Brasil - Etapa Norte
8-jul	MT	Cuiabá	Copa Triathlon Brasil - Etapa Centro Oeste
30-jul	PR	Paraná	Copa Triathlon Brasil - Etapa Sul
19-ago	ES	Vila Velha	Copa Triathlon Brasil - 4ª Etapa
14-out	SP	São Paulo	Copa Triathlon Brasil - Etapa Sudeste
3-nov	DF	Brasília	Copa Triathlon Brasil - Grande Final

### CAMPEONATO BRASILEIRO DE TRIATHLON

18-nov	RJ	Rio de Janeiro	Campeonato Brasileiro de Triathlon
--------	----	----------------	------------------------------------

### CAMPEONATO BRASILEIRO DE TEAM RELAY

4-nov	DF	Brasília	Campeonato Brasileiro de Team Relay
-------	----	----------	-------------------------------------

### CAMPEONATO BRASILEIRO DE TRIATHLON INFANTIL

6-mai	SC	Florianópolis	Campeonato Brasileiro Infantil - 1ª Etapa
9-jun	TO	Palmas	Campeonato Brasileiro Infantil - 2ª Etapa
21-out	CE	Fortaleza	Campeonato Brasileiro Infantil - 3ª Etapa

### EVENTOS INTERNACIONAIS

18-mar	BA	Salvador	Copa Continental-Sprint
24-mar	CE	Fortaleza	Copa Continental-Olimpico
23-jun	DF	Brasília	Campeonato Panamericano Junior / Age Group
24-jun	DF	Brasília	Campeonato Panamericano Elite/Sub23

### PARATRIATHLON

18-mar	BA	Salvador	Copa Triathlon Brasil - 1ª Etapa
24-mar	CE	Fortaleza	Copa Triathlon Brasil - Etapa Nordeste 1
6-mai	SC	Florianópolis	Copa Triathlon Brasil - 2ª Etapa
10-jun	TO	Palmas	Copa Triathlon Brasil - 3ª Etapa
17-jun	RO	Ji-Paraná	Copa Triathlon Brasil - Etapa Norte

VERIFIQUE SEU REGISTRO

#### PROVAS

Calendário 2018

CONFEDERAÇÃO FILIADA

**BRASIL**



Exibir todos



TAM Linhas Aéreas S/A

Rua Verbo Divino N° 2001, andares: 3° conj. 31 e 32, 4° conj. 41 e 42, 5° conj. 51 e 52, 6° conj. 61 e 62, 8° conj. 81 e 82, 10° conj. 101 e 102, 12° conj. 121 e 122, 13° conj. 131 e 132, 15° conj. 151, 16° conj. 161, 17° conj. 171 e 172, Edifício Condomínio Espaço Empresarial Nações Unidas. Chácara Santo Antonio, CEP 04719-002, São Paulo / SP  
CNPJ (M.F.) N° 02.012.862/0001-60 - INSCR. Est. N° 112.347.127.116

## Informação sobre sua passagem

Este é o seu comprovante de compra e contém os detalhes do serviço adquirido.

No dia da sua viagem, não é necessário levá-lo com você.

Tenha em mãos apenas o código de reserva e a documentação de embarque.

Nome do Passageiro	EMMANUEL MARIANO DA SILVA DOS SANTOS	Documento de Identificação	BR133968105
Código da reserva	CBLFAX	N° Passageiro Frequenter	
Tipo de passageiro	Adulto	Cidade e Data de emissão	São Paulo, Brasil 13-OUT-18

## Descrição do pagamento

Descrição	N° do ticket	Total
Tarifa		BRL 537,80
Tarifa equivalente em moeda de pagamento		BRL 0
Taxas e/ou impostos (2)		BRL 60,76
<b>Total passagem</b>	<b>957-2180762905</b>	<b>BRL 598,56</b>
<b>Total pago</b>		<b>BRL 598,56</b>

## Forma de pagamento

Tipo	Detalhe	Data de Expiração	Código de autorização
Cartão de crédito-CA	XXXXXXXXXXXX6724		090958
(1)	BRL: Reais		
(2)	Detalhe das taxas e/ou impostos Passagem: BRL BR 60,76 (Taxa de embarque voo doméstico)		

## Itinerário

N° Voo	Origem	Destino	Saída		Chegada		Cabine	Tarifa	Assento	Bagagem despachada
			Data	Horário	Data	Horário				
LA 3533 Operado por Latam Airlines Brasil	CURITIBA AFONSO PENA	BRASÍLIA BRASÍLIA INTL.	QUI 01-NOV-18	09:25	QUI 01-NOV-18	11:15	Economy - O	OEJX0N1	30A	Somente inclui a bagagem de mão
LA 3151 Operado por Latam Airlines Brasil	BRASÍLIA BRASÍLIA INTL.	CURITIBA AFONSO PENA	SEG 05-NOV-18	18:45	SEG 05-NOV-18	20:45	Economy - O	OEJX0N1	30F	Somente inclui a bagagem de mão

- Informação importante: Se você ou algum de seus acompanhantes tiver alguma necessidade especial, informe-nos quando for fazer a sua reserva em até 48 horas antes do seu voo, ligando para o Contact Center pelo 4002-5700 (capitais) e 0300 570 5700 (todo o Brasil).
- Se a sua bagagem de mão exceder o limite de tamanho e peso; você terá a opção de enviá-la no porão do avião por um custo extra. Se você decidir não fazê-lo; não poderemos despachar sua bagagem no voo e não nos responsabilizaremos pela custódia da mesma.
- Informação importante: Lembre-se que os voos dentro do Brasil, com origem ou destino em São Paulo, podem operar no aeroporto de Guarulhos (GRU), Congonhas (CGH) ou Viracopos (VCP).
- Quando sua viagem tiver conexão com troca de aeroporto você será responsável pelo transporte entre eles. Confirme a distância, garanta que você terá tempo suficiente para pegar sua bagagem despachada e levá-la com você e defina como será feito o trajeto entre os aeroportos (taxi, ônibus, etc).

## Detalhe companhias aéreas

N° de voo	Linha aérea operadora	Linha aérea comercializadora
LA 3533	LATAM Airlines Brasil	LATAM Airlines Brasil
LA 3151	LATAM Airlines Brasil	LATAM Airlines Brasil

## Informação local

1. The first part of the document is a list of names and titles, including "The Hon. Mr. Justice" and "The Hon. Mr. Justice".



2. The second part of the document is a list of names and titles, including "The Hon. Mr. Justice" and "The Hon. Mr. Justice".

**THE HON. MR. JUSTICE**

3. The third part of the document is a list of names and titles, including "The Hon. Mr. Justice" and "The Hon. Mr. Justice".

4. The fourth part of the document is a list of names and titles, including "The Hon. Mr. Justice" and "The Hon. Mr. Justice".

5. The fifth part of the document is a list of names and titles, including "The Hon. Mr. Justice" and "The Hon. Mr. Justice".

THE HON. MR. JUSTICE

6. The sixth part of the document is a list of names and titles, including "The Hon. Mr. Justice" and "The Hon. Mr. Justice".

7. The seventh part of the document is a list of names and titles, including "The Hon. Mr. Justice" and "The Hon. Mr. Justice".

8. The eighth part of the document is a list of names and titles, including "The Hon. Mr. Justice" and "The Hon. Mr. Justice".

9. The ninth part of the document is a list of names and titles, including "The Hon. Mr. Justice" and "The Hon. Mr. Justice".

- Para realizar seu Check-in no aeroporto e/ou registrar sua bagagem, você deve se apresentar com a devida antecipação. Para voos nacionais:
  - Dentro do Chile: 1 hora antes do voo
  - Dentro da Brasil: 2 horas antes do voo
  - Dentro do Equador: 1 hora e meia antes do voo
  - Dentro da Argentina: 1 hora e meia antes do voo (exceto em Ezeiza, 2 horas antes do voo)
  - Dentro da Colômbia: 2 horas antes do voo
  - Dentro do Peru: 2 horas antes do voo (exceto em Piura, 1 hora e meia antes do voo)
- Em voos internacionais: 2 horas antes da saída para voos saindo do Chile e 3 horas antes para outros países.
- Lembre revisar sua hora de apresentação no aeroporto, a qual será indicada em seu boarding pass ao momento de realizar seu check-in no website da linha aérea que opere seu serviço.
- Informamos-lhe que para voos saindo de Madrid e Frankfurt a hora limite para realizar o check-in e/ou faturamento de sua bagagem é de 60 minutos antes da saída do voo.

## Bagagem permitida

### Bagagem despachada (transportado no compartimento de carga do avião)

A tarifa: LIGHT: OEJX0N1

Inclui somente a bagagem de mão.

A tarifa: LIGHT: OEJX0N1

Inclui somente a bagagem de mão.

Se você viaja com bagagem especial (artigos esportivos, musicais e audiovisuais), informe-se sobre as especificações de transporte e custo no [nosso site](#).

### Bagagem de mão (transportado a bordo do avião)

Corresponde à bagagem que vai ser embarcada na cabina do avião, na qual se recomenda levar seus artigos de valor, documentação, dinheiro, jóias, como também artigos frágeis.

Em cabine Economy, pode-se transportar livre de custo:

- Em voos de, para e dentro do Brasil: uma peça de no máximo 10 kg. Em outros voos, o peso máximo permitido é de 8 kg. Em ambos os casos, a bagagem de mão pode ser armazenada nos compartimentos superiores da cabine. As dimensões máximas são 55 cm x 35 cm x 25 cm (altura x largura x espessura), incluindo bolsos, rodas e alças. Observe que o espaço na cabine é limitado e podemos transferir sua bagagem para o bagageiro gratuitamente, em caso que as medidas máximas sejam respeitadas. Se as medidas permitidas não forem cumpridas, a bagagem pode ser transferida para o bagageiro e estará sujeita a cobranças, mesmo na sala de embarque. Revise os termos e condições em [www.latam.com](#).
- Um artigo pessoal (bolsa, laptop ou bolsa de bebê), o qual deverá ser armazenado abaixo do assento na sua frente, a menos que você esteja sentado ao lado de uma saída de emergência ou na primeira fila.

### Elementos de valor

No transporte de bagagem, a companhia aérea LATAM não assume responsabilidades além dos limites estabelecidos por lei, pela perda, dano ou extravio de objetos frágeis e/ou de alto valor, tanto comercial como pessoal (ex: jóias, artigos eletrônicos, etc.). É recomendável transportar estes objetos como bagagem de mão, para manter sempre a custódia dos mesmos.

### Elementos não permitidos

**NOTIFICAÇÃO SOBRE MERCADORIAS PERIGOSAS:** É proibido o transporte de certas mercadorias perigosas a bordo da aeronave, como aerossóis, fogos artificiais e líquidos inflamáveis. Para esclarecimentos sobre as restrições, informe-se através dos nossos canais de vendas ou diretamente no nosso site.

- Elementos proibidos para serem transportados em sua bagagem: [nosso site](#)
- As medidas de segurança especiais aplicáveis à sua bagagem de mão em certas rotas: [nosso site](#)

## Condições de sua passagem segundo as tarifas pagas

- A passagem que você comprou pode estar composta por voos com tarifas distintas, cujas regulamentações podem ser diferentes.
- Em viagens internacionais, para remarcar ou solicitar reembolso da passagem, será aplicado a regra da tarifa mais restrita.
- Em viagens nacionais, será aplicada a regra da tarifa do voo que será remarcado ou reembolsado, sempre que o perfil da tarifa permitir.
- A seguir mostramos as regulamentações associadas a sua viagem. Caso tenha dúvidas, entre no nosso site ou ligue para o nosso Contact Center.

### ESTADIA MÍNIMA REQUERIDA

A tarifa: LIGHT: OEJX0N1

- Você não tem restrições de datas para viagens

### ESTADIA MÁXIMA PERMITIDA

A tarifa: LIGHT: OEJX0N1

Estadia máxima no destino de 12 meses.

### RESTRIÇÕES DE VIAGEM

A tarifa: LIGHT: OEJX0N1

- Você não tem restrições de datas para viagens



... ..  
... ..  
... ..  
... ..  
... ..

... ..  
... ..  
... ..  
... ..  
... ..

... ..  
... ..  
... ..  
... ..  
... ..  
... ..

... ..  
... ..  
... ..

A.B. ... ..  
... ..  
... ..

... ..  
... ..  
... ..

## Remarcações

- Verifique as principais condições para realizar alterações de acordo com seu itinerário.
- Se ainda não começou a sua viagem e deseja realizar uma alteração, as tarifas dos voos que lhe ofereceremos serão as tarifas disponíveis no momento da alteração e sua viagem deverá cumprir com todas as condições destas novas tarifas.
- Se já voou alguns trechos da viagem e deseja realizar uma alteração, lhe ofereceremos as tarifas de voos disponíveis no momento em que fez a compra das passagens. Neste caso, a nova viagem também deve sempre cumprir com todas as condições das tarifas.
- Se a tarifa original permite alterações e no momento de fazer a alteração tal tarifa já não está mais disponível ou não cumpre com as regulamentações originais, você poderá ter acesso a uma nova tarifa pagando a diferença.

A tarifa: LIGHT: OEJX0N1

Permite alterações antes da hora do voo com multa de BRL 210.00 ou 100% de sua tarifa, mais diferença entre tarifas,  
Não permite alterações depois da hora do voo.

## DEVOLUÇÕES

- Verifique as principais condições para fazer reembolsos de acordo com seu itinerário.
- Ainda que sua passagem não permita reembolso, você tem o direito de solicitar reembolso das taxas de embarque. Tenha em mente que, em alguns países, uma tarifa por serviço é cobrada na hora da compra e que este valor não é reembolsável.
- Você poderá solicitar o reembolso de suas passagens na seção Check-in e outros serviços do nosso site. Para passagens adquiridas com pontos Multiplus ligue para a Central de Atendimento.

A tarifa: LIGHT: OEJX0N1

Não permite devolução

## Informações Gerais

- **VALIDADE DA PASSAGEM:** O prazo de validade da passagem é de 1 ano. O prazo será contado da seguinte forma. Para passagem não utilizada: a partir da data de compra ou da remarcação; Para viagens já iniciadas: a partir da data do primeiro embarque e; Para viagens compradas com pontos: a validade será de 365 dias a contar da data da emissão.
- **CHECK-IN: Poupe seu tempo!** Faça seu Check-in no nosso website, escolha seu assento e imprima seu cartão de embarque. Se viajar sozinho com a bagagem de mão, passe diretamente à sala de embarque. Serviço disponível entre 72 e 2 horas antes de seu voo ingressando sua identidade e seu código de reserva. Informe-se sobre condições de Check-in e restrições de rotas em nosso website. Lembre fazer o check-in com antecedência no website da linha aérea que opera seu voo.
- **NECESSIDADES ESPECIAIS:** Se você tiver uma necessidade especial, entre em contato com nosso Contact Center ou lojas com a antecedência requerida. Sua necessidade estará sujeita à rota e tipo de passagem comprada.
- **MENORES DE 2 ANOS SEM DIREITO A ASSENTO:** Podem transportar sem nenhum custo, ademais, um carrinho desmontável ou uma cadeira de bebê apropriada para viagens em avião, no compartimento de carga do avião ou na cabina, sujeito a disponibilidade de espaço
- **USO DA PASSAGEM (No show):** As passagens compradas com mais de um voo precisam ser utilizadas na ordem cronológica, não sendo possível não utilizar um voo, e realizar o voo seguinte. Em viagens internacionais, caso você não realize um voo, os voos seguintes serão cancelados automaticamente. Se você tem uma viagem dentro do Brasil, com trechos de ida e volta, e não puder utilizar o trecho de ida, informe ao canal em que você comprou sua passagem (site LATAM, agências de viagem, LATAM Travel), ou pela nossa Central de Vendas, Fidelidade e Serviços sobre o seu não comparecimento até o horário de partida do voo, para que possamos manter a sua volta ativa. Não havendo esta comunicação, o voo de retorno será cancelado automaticamente, para reativá-lo, será cobrada a taxa de remarcação, e possível diferença de tarifa.
- **ASSENTO:** Com as tarifas Promo ou Light, você pode comprar um assento LATAM+ ou um assento padrão. Se a sua tarifa for Plus, você pode escolher um assento padrão sem custo ou pagar por um assento LATAM+. Se você comprou uma tarifa Top ou é cliente Platinum, Black ou Black Signature, pode escolher o assento que deseja sem custo adicional. Você pode selecionar seu assento em [Minhas viagens](#).
- **DOCUMENTAÇÃO PARA EMBARQUE:** O passageiro é responsável por apresentar-se e cumprir com toda a documentação requerida para ingressar ou sair de um determinado país, razão pela qual recomendamos entrar em contato com o Consulado do país que visitará.
- **IMIGRAÇÃO EM ESCALAS:** Se o seu voo fizer uma escala antes do destino final, informe-se se é necessário fazer imigração, para contar com toda a documentação legal requerida.
- Os descontos em passagens para crianças são calculados sobre o montante da tarifa, excluindo taxas por combustível e impostos.
- **ACÚMULO DE PONTOS LATAM FIDELIDADE:** Informe-se no nosso site sobre as tarifas que permitem acúmulo de pontos.
- **ERRO NO PREENCHIMENTO DO BILHETE:** Sua passagem é pessoal e intransferível. Para correção de nomes consulte nossa central de atendimento.
- Para mais informações legais, acesse nosso contrato de transporte aéreo [https://www.latam.com/pt\\_br/transparencia/contrato-de-transporte-aereo/](https://www.latam.com/pt_br/transparencia/contrato-de-transporte-aereo/)

Para qualquer dúvida posterior, por favor comuniqua-se com o Contact Center (número 0300 670 6700) ou visite nosso website.

Por resolução, o Grupo LATAM Airlines S.A. está autorizado a não emitir nota fiscal. Este documento é somente informativo.

JJ WEB OFFICE FOR E-RETAL  
LATAM.COM BR

The first part of the document discusses the importance of maintaining accurate records of all transactions. It emphasizes that every entry should be supported by a valid receipt or invoice. This ensures transparency and allows for easy verification of the data.

In addition, the document outlines the procedures for handling discrepancies. If there is a difference between the recorded amount and the actual amount received or paid, it is crucial to investigate the cause immediately. This could be due to a clerical error, a missing receipt, or a fraudulent transaction.

The document also addresses the issue of data security. All financial information should be stored in a secure location, protected by strong passwords and access controls. Regular backups should be performed to prevent data loss in the event of a system failure or cyber attack.

Finally, the document stresses the need for regular audits. Conducting periodic reviews of the financial records helps to identify any irregularities or areas for improvement. This proactive approach can prevent small issues from escalating into major problems.

The second part of the document provides a detailed overview of the company's financial performance over the past year. It includes a summary of key metrics such as revenue, profit, and expenses. The data shows a steady increase in sales, which has led to a corresponding rise in profitability.

A significant portion of the revenue was generated from new clients, indicating a successful marketing strategy. However, the document also notes that operating costs have increased, primarily due to higher energy prices and inflation. Despite these challenges, the company has managed to maintain its competitive edge through operational efficiency.

The document concludes with a forecast for the upcoming year. Based on current market trends and the company's strategic initiatives, it is expected that revenue will continue to grow. However, it is also anticipated that costs will remain high, necessitating careful financial management to ensure sustained success.

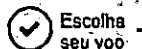

Escolha seu voo



Seus dados



Complete sua viagem



Escolha seu assento



Extras



Pagamento

### JÁ TENHO CADASTRO

E-mail ou CPF ou N° Smiles

---

Agora, sua senha

**Entrar**

[Esqueci minha senha](#)



**AINDA NÃO TENHO CADASTRO**

Para continuar sua compra, informe alguns dados. É rápido!

**Cadastre-se**

**TEMPO DE SESSÃO** 9m 57s

**SUA COMPRA**

**CWB → BSB**  
01 nov - 07h00      01 nov - 03h50

1 adulto + taxas **R\$ 452,17**  
detalhes

**BSB → CWB**  
05 nov - 00h50      05 nov - 11h50

1 adulto + taxas **R\$ 424,39**  
detalhes

**+ Fazer nova busca**

**Subtotal**  
**R\$ 876,<sup>56</sup>**



CPF ou Usuário Senha

Ok

CWB → BSB

Ida  
01 nov 2018

Volta  
05 nov 2018

Passageiros  
1 adulto

Alterar busca

Total a pagar:  
R\$ 1.133,36

6x de R\$ 178,77  
som juros + taxa de  
embarque na 1ª parcela

Busca > Seleção de voo > Passageiros > Assentos > Serviços > Pagamento > Confirmação

## Informe os passageiros

Você tem 09:30 para completar essa etapa do fluxo



### Dados do passageiro

1 de 1 passageiros



Programa de Vantagens TudoAzul  
Faça seu login e garanta os seus pontos desta viagem!

Login:  
CPF ou usuário

Senha:  
Digite

Entrar

\*Primeiro nome:

Digite

Nome do meio:

Digite

\*Sexo:

Feminino

Masculino

\*Sobrenome:

Digite

Sufixo:

Selecione

\*E-mail para contato:

Digite

\*CPF:

Digite

Não possui CPF

Programa de milhagem:

Selecione

Número do programa:

Digite

\*Data de nascimento:

dd/mm/aaaa

\*País de residência:

Selecione

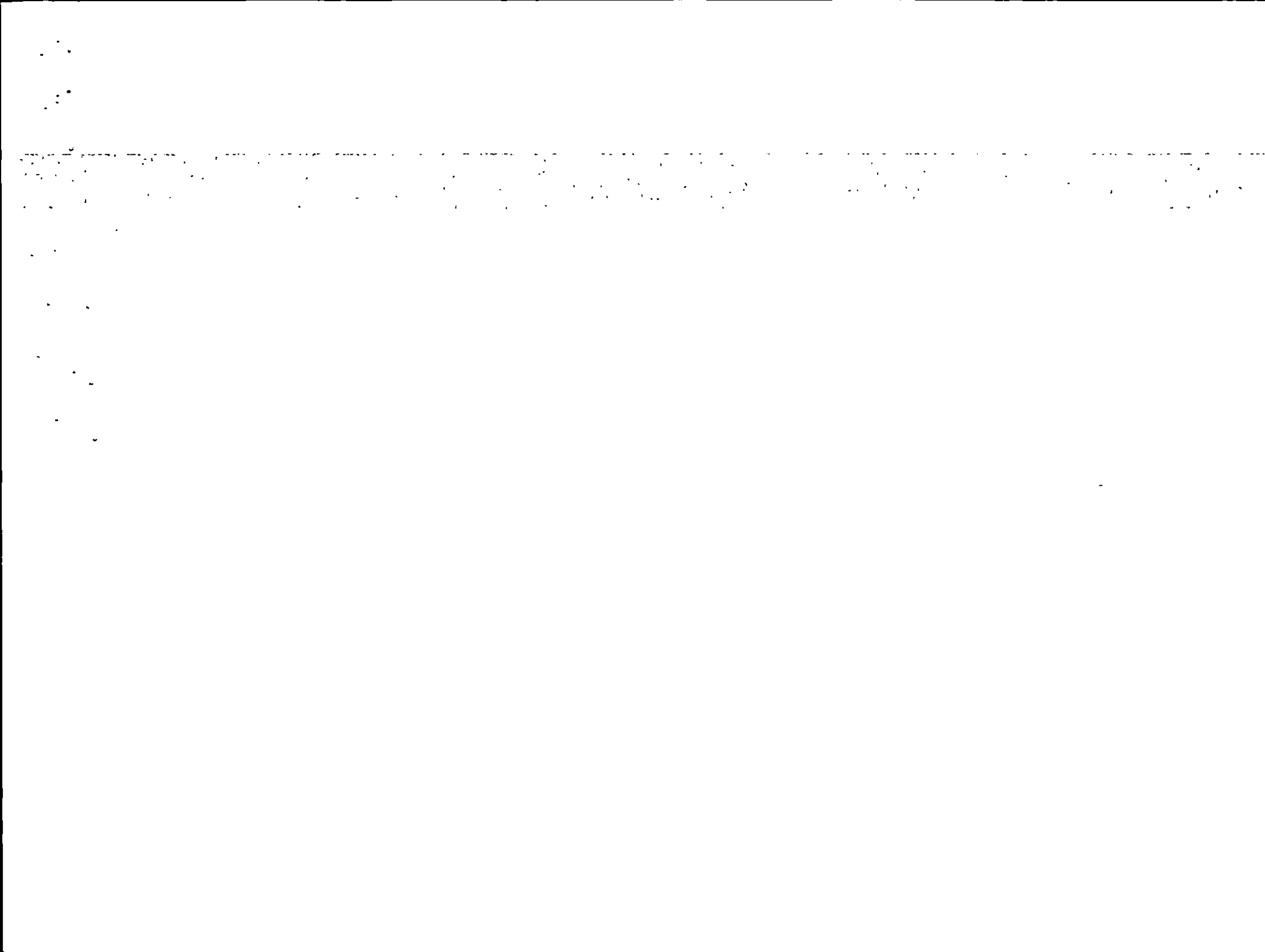

Passageiros

ADULTO

Idade de tratamento:

Nome

Insira seu nome

Sobrenome

Insira seu sobrenome

Programa de Fidelização:

Milhas Brasil - AMIGO

Insira seu número

Informações de contato

Sua reserva



1 VIAJANTE  
1 Adulto

QUI 1 NOV 2018

14:45 Curitiba(CWB)  
19:20 Brasília(BSB)  
Duração total 04h35m, 1 escala  
Regra da Tarifa:  
PROMO

SEG 5 NOV 2018

09:20 Brasília(BSB)  
14:15 Curitiba(CWB)  
Duração total 04h55m, 1 escala  
Regra da Tarifa:  
PROMO

TOTAL

Tarifa base  
Taxas

Preço de viagem de ida e volta para todos os passageiros (incluindo impostos e taxas)

**R\$ 970,76**  
R\$910,00  
R\$60,76

Caro Lucio, Bom dia!

Obrigado pelo contato e interesse em contratar novamente a ASL. Será um prazer receber vocês em Brasília.

Seguem as informações para a Copa Brasil de Triathlon e Paratriathlon & Campeonato Brasileiro de Triathlon Infantil - Grande Final.

### **Hospedagem no Hotel Mercure Líder**

**DIÁRIA APARTAMENTO DUPLO - R\$279,00 + 5% por diária.**

\*Café da manhã incluso, servido a partir das 04:30 no dia da prova.

Em relação ao transfer:

**Pacote com os transfere - R\$240,00 - valor por pessoa, com 1 bike.**

1 - Aeroporto/Hotel

2- Hotel/prova/Hotel

2 - Hotel/aeroporto

Forma de Pagamento: Depósito bancário, a vista sem desconto, ou Cartão de Crédito em 1 vez (Acréscimo de 05% taxas)

Para confirmar sua reserva, basta preencher por gentileza o seguinte link: <https://podio.com/webforms/21626331/1505838>

Permanecemos à sua disposição!

Abs,

**Petrus Ravazzano**

Operations Director

+ 55 31 99150-2222 / + 55 31 3615-6750

[www.athletelogistics.com.br](http://www.athletelogistics.com.br)

[petrus@athletelogistics.com.br](mailto:petrus@athletelogistics.com.br)

...



# COPA BRASIL DE TRIATHLON BRASÍLIA | 03 DE NOVEMBRO

triathlon  
BRASIL

Se hospede com ASL e desfrute  
dos benefícios #padrãoASL

- + Hospedagem no Mercure Líder Brasília  
Hotel oficial da prova
- + Café da manhã incluso, servido a partir  
das 04:30 no dia da prova

## Serviços Extras

- + Jantar de massas no hotel
- + Transfer aeroporto/hotel/aeroporto
- + Transfer hotel/prova/hotel

R\$ 279,00

APTO DUPLO

R\$ 188,00

APTO SINGLE

\*Valores por pessoa/diária



31 3615-6750

31 99207-6750



Reservar agora  
1 quarto por R\$ 774,88

Nós cobrimos o menor preço!

### Pesquisar

Destino/nome da acomodação:

Brasília

Data de entrada

quinta-feira, 1 de novembr...

Data de saída

segunda-feira, 5 de novembr...

Estadia de 4 diárias

3 adultos

Sem crianças

1 quarto

Vou viajar a trabalho

Pesquisar

108 pessoas à procura de um lugar em Brasília



Como chegar em Hotel Mercure Brasília Líder do Aeroporto Internacional de Brasília - Presidente Juscelino Kubitschek

Informações sobre o quarto e preço Comodidades Bom saber Pormenores Avaliações de hóspedes (1.310)

## Hotel Mercure Brasília Líder

4.0

Ótimo preço do dia

Reservar agora  
1 quarto por R\$ 774,88

R\$ 774.88

Ideal para viagem em dupla

Nós cobrimos o menor preço!

SHN Quadra d 5 Projecao I, Asa norte, Brasília, CEP 70709012, Brasil - Localização excelente - mostrar o mapa



Fabuloso 8,6  
1.310 avaliações

bom café da manhã, não é nota 10 pelo espaço. Quarto com bom tamanho e localização perfeita para quem vai em algum evento no Mané Garrincha.

Hugo

Localização excelente 9,1



O Hotel Mercure Brasília Líder 4 estrelas dispõe de piscina ao ar livre, sauna e bar, em uma localização privilegiada no bairro Asa Norte, a 2 km do centro da cidade. Para sua comodidade, todas as acomodações contam com Wi-Fi gratuito.

Decorados em estilo contemporâneo, os quartos incluem ar-condicionado, varanda e banheiro privativo com secador de cabelo.

Além da arquitetura moderna, o Mercure Brasília Líder oferece um business center e restaurante no terraço, que serve um variado buffet de café da manhã e pratos internacionais, das 6h às 23h, com um menu especial para as crianças.

Mercure

Os hóspedes adoram...

Perfeito para hospedagens de 4 diárias!

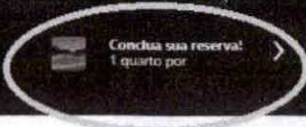

**Reservar agora**  
1 quarto por R\$ 1.262,10

Nós cobrimos o menor preço!

**Pesquisar**

Destino/nome da acomodação:  
Brasília

Data de entrada:  
quinta-feira, 1 de novembr...

Data de saída:  
segunda-feira, 5 de novembr...

Estadia de 4 diárias:  
2 adultos

Sem crianças 1 quarto

Você viajará a trabalho?

**Pesquisar**

102 pessoas à procura de um lugar em Brasília



Gosta desta acomodação, mas ainda não tem certeza?

**Mostrar hotéis semelhantes**

Informações sobre o quarto e preço Comodidades Bom saber Pormenores Avaliações de hóspedes (1.639)

**Golden Tulip Brasília Alvorada** \*\*\*\*

Ótimo preço do dia

**Reservar agora**  
1 quarto por R\$ 1.262,10

R\$ 1.262,10

SHTN Trecho 1, Conjunto 1B, Blocos A e B, Brasília, CEP 70800-200, Brasil -  
Ótima localização - [visualizar mapa](#)

Nós cobrimos o menor preço!

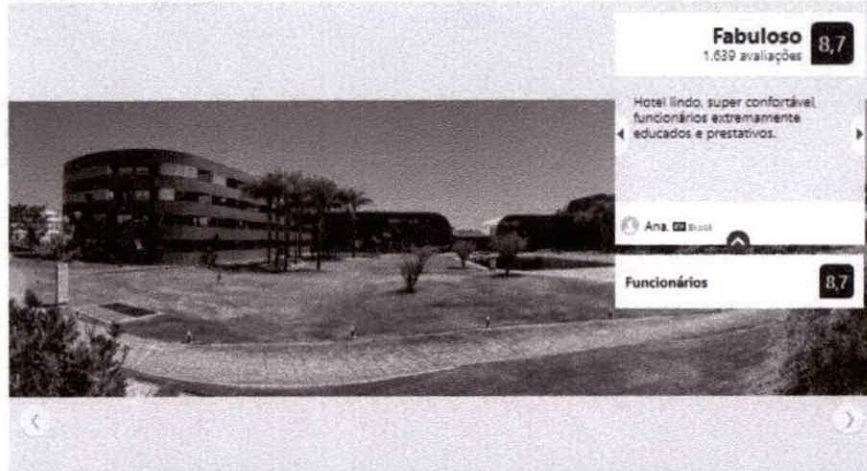

**Fabuloso** 8,7  
1.639 avaliações

Hotel lindo, super confortável, funcionários extremamente educados e prestativos.

Ana **Brasil**

**Funcionários** 8,7



Este hotel 4 estrelas apresenta um design exclusivo e oferece acomodações de luxo e uma piscina ampla no jardim. A propriedade está localizada às margens do Lago Paranoá, em Brasília, a apenas 850 m do Palácio da Alvorada.

Os quartos espaçosos do Golden Tulip Brasília Alvorada possuem ar-condicionado, varanda, TV a cabo e frigobar.

Projetado pelo famoso arquiteto Ruy Ohtake, este hotel Golden Tulip dispõe de 2 piscinas elegantes. Além disso, você pode desfrutar de 3 quadras de tênis e um spa com tratamentos de massagem. Você também pode relaxar na sauna e montar a forma no sistema moderna da propriedade.

Os hóspedes adoram...

- **"ótima área de piscina"**  
32 avaliações relacionadas
- **"Muito limpo e arrumado"**  
24 avaliações relacionadas
- **"comida de excelente qualidade"**  
23 avaliações relacionadas

Perfeito para hospedagens de 4 diárias!

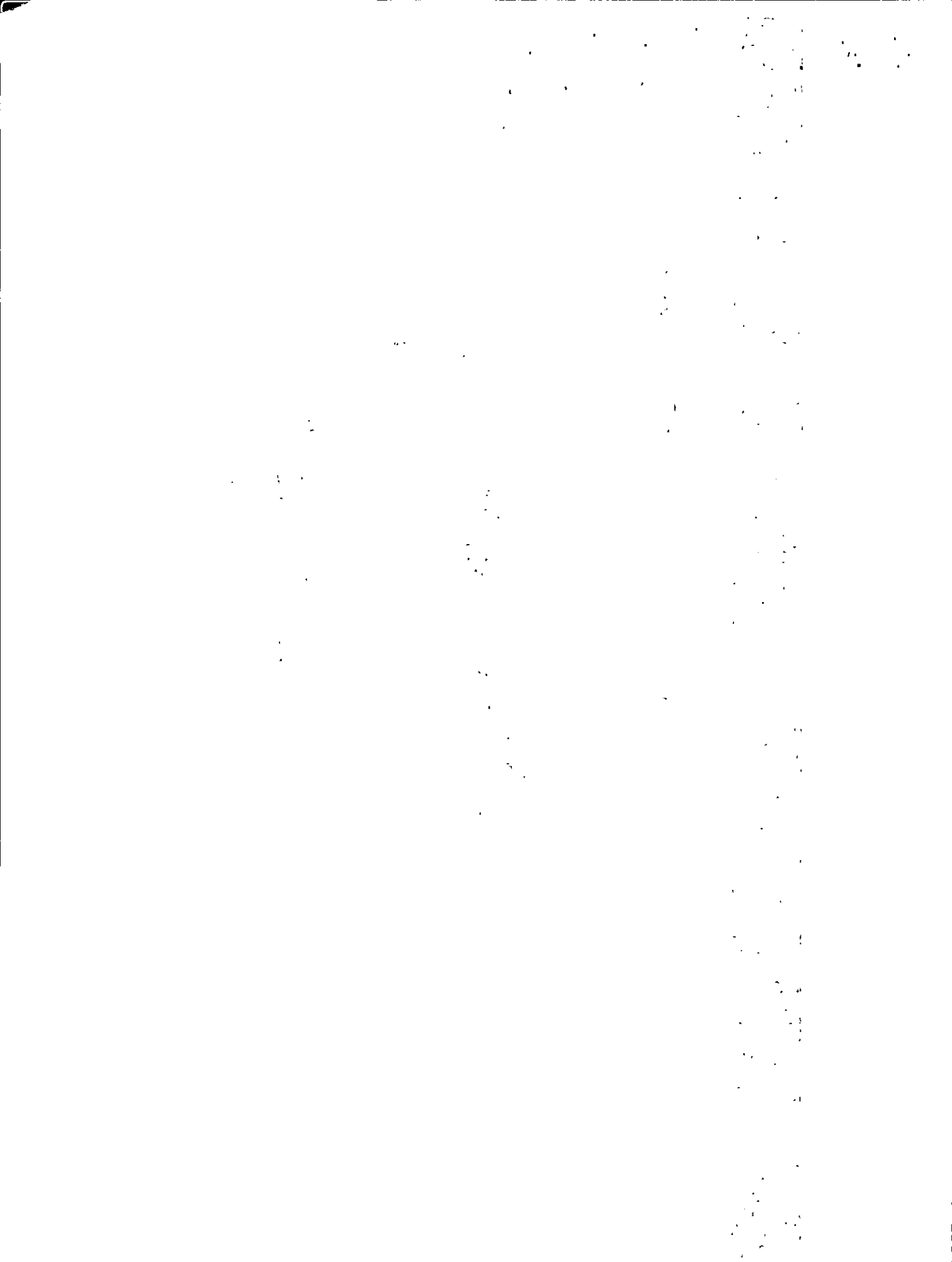



Reservar agora  
1 quarto por R\$ 870,20

Nós cobrimos o menor preço!

### Pesquisar

Destino/nome da acomodação:

Brasília

Data de entrada

quinta-feira, 1 de novembr...

Data de saída

segunda-feira, 5 de novembr...

Estadia de 4 diárias

2 adultos

Sem crianças 1 quarto

Vou viajar a trabalho

Pesquisar

102 pessoas à procura de um lugar em Brasília



Mostrar no mapa

Google Map data ©2018 Google

Como chegar em Brasília Palace Hotel do Aeroporto Internacional de Brasília - Presidente Juscelino Kubitschek

Informações sobre o quarto e preço Comodidades Bom saber Pormenores Avaliações de hóspedes (1.940)

### Brasília Palace Hotel

★★★★

Ótimo preço do dia

Reservar agora  
1 quarto por R\$ 870,20

R\$ 870,20

Ideal para viagem em dupla

SHTN Trecho 1 Conjunto 1, Brasília, CEP 70800-200, Brasil - Ótima localização - visualizar mapa

Nós cobrimos o menor preço!

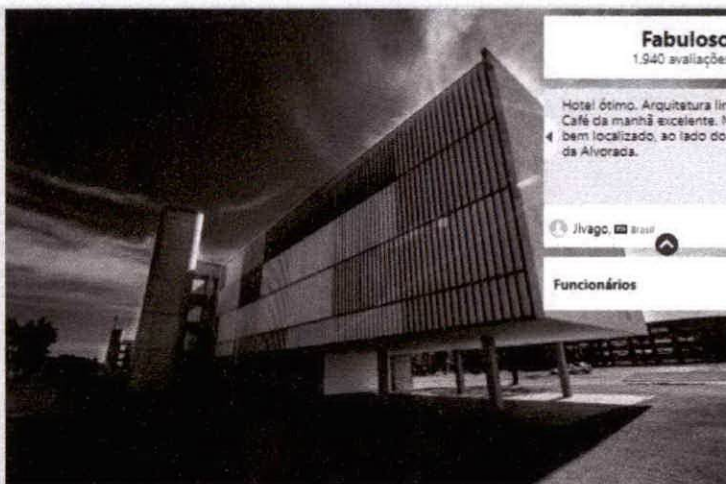

Fabuloso 8,9  
1.940 avaliações

Hotel ótimo. Arquitetura linda. Café da manhã excelente. Muito bem localizado, ao lado do palácio da Alvorada.

Jivago Brasil

Funcionários 9,0



#### Uma das nossas principais opções em Brasília.

O Brasília Palace oferece acomodações contemporâneas, projetadas pelo icônico arquiteto brasileiro, Oscar Niemeyer. O hotel dispõe de uma piscina com vista panorâmica para o Lago Paranoê. O Wi-Fi gratuito está à sua disposição em todas as áreas.

Os quartos do Brasília Palace Hotel apresentam móveis modernos e cores suaves.

#### Os hóspedes adoram...

- "edifício lindo" 63 avaliações relacionadas
- "comida de excelente qualidade" 32 avaliações relacionadas
- "funcionários maravilhosos" 16 avaliações relacionadas

**EMMANUEL MARIANO DA SILVA**

**DOS SANTOS**

**TRIATLETA**

TRIVITELY

DOZ SYVLOS

ENIMVNER WYBYVNO DV ZITAV

2007-01-10

2007-01-10

**DADOS PESSOAIS:**

**Nome: Emmanuel Mariano da Silva dos Santos**

**Data de Nascimento: 05/05/2005**

**Contatos: (41) 99792-4574 99809-9922 / eligamor07@hotmail.com**

**Naturalidade: Matinhos - PR**

**Nacionalidade: Brasileiro**

**Moradia Atual: Matinhos - PR**

**Clube: Lúcio Santos Triathlon Team**

**Instrutor: Lúcio Santos**

**Filiação: Federação Paranaense de Triathlon - FPTri**

**Nº Carteirinha da CBTri: 17108**



## PRINCIPAIS TÍTULOS

**2018**

2º Lugar	Cat. 13 anos	CAMPEONATO BRASILEIRO INFANTIL E INFANTO JUVENIL DE TRIATHLON	Florianópolis / SC
5º Lugar	GERAL	TH3 Super Sprint	Caiobá / PR
1º Lugar	Categoria	Duathlon de Verão	Curitiba / PR
1º Lugar	Categoria	Aquathlon Caiobá	Caiobá / PR
2º Lugar	Geral	Triathlon Olímpico de Inverno Super Sprint	Caiobá / PR
6º Lugar	Geral Campeão Categ.	Insano Tri Series – 2ªEtapa	Guaratuba / PR

**2017**

3º Lugar	Cat. 12 anos	CAMPEONATO BRASILEIRO INFANTIL E INFANTO JUVENIL DE TRIATHLON	Matinhos PR
----------	--------------	--	-------------

## VEICULAÇÃO E DIVULGAÇÃO EM MÍDIA VIRTUAL



### REFERÊNCIAS PESSOAIS

Federação Paranaense de Triathlon

**Presidente – Luiz Iran Guimarães**

[presidentefptri@gmail.com](mailto:presidentefptri@gmail.com)

Vice-Presidente – Juraci Moreira Junior

**Lúcio Rodrigo Soares dos Santos**

(41)99561-2160

[luciosantosteam@hotmail.com](mailto:luciosantosteam@hotmail.com)

### CONTATO PESSOAL

**Avenida Sete de Setembro, nº 481**

**Riviera, Matinhos, Paraná, Brasil**

**(41) 99792-4574 99809-9922**

**[eligamor07@hotmail.com](mailto:eligamor07@hotmail.com)**

## AUTORIZAÇÃO DE VIAGEM NACIONAL

Eu, **ELISANGELA GOMES DA SILVA**, brasileira, portador do RG 7.541.990-2, e CPF 029.779.679-82, domiciliado e residente na Avenida Sete de Setembro nº 481, no bairro de Riveira, em Matinhos - Paraná, autorizo **EMMANUEL MARIANO DA SILVA DOS SANTOS**, meu **FILHO**, nascido em Matinhos - Paraná no dia 05/05/2005, a empreender viagem nacional com destino à cidade de Brasília-DF na companhia de **LÚCIO RODRIGO SOARES DOS SANTOS**, maior de idade, portador do RG 8.204.337-3, e CPF 053.178.169-04 consoante ao que estabelece a Lei Federal Nº 8.069/90, art. 83, § 1º, letra "b", 2. A presente autorização tem a validade de 15 dias, a contar desta data.

Matinhos - PR, 29 de Outubro de 2018.

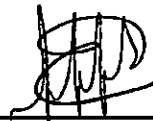

---

Assinatura



ESTADO DO PARANÁ  
SEED - SECRETARIA DE ESTADO DA EDUCAÇÃO

NRE: PARANAGUA

Município: MATINHOS

Estabelecimento FUTURO, E-EI EF

Endereço: RUA ALBANO MULLER, 700 Compl.:

Bairro: SERTAOZINHO

CEP: 83260000

Telefone 04134533267

### DECLARAÇÃO DE MATRÍCULA E FREQUÊNCIA

Declaro para os devidos fins que o(a) aluno(a) EMMANUEL MARIANO DA SILVA DOS SANTOS código do SERE 70162563, Carteira de Identidade(RG) nº 133968105, sexo masculino, nascido em 05/05/2005 no município de CURITIBA-PR, filho(a) de IVAN LUIZ MARIANO DOS SANTOS e de ELISANGELA GOMES DA SILVA encontra-se regularmente matriculado(a) neste estabelecimento de ensino até a presente data, no curso ENSINO FUND.6/9 ANO-SERIE, 7º Ano, turno: Manhã, turma: A.

MATINHOS, 02 de Outubro de 2018.

Secretario(a)

ARIELTON DA SILVA PINTO

ATO - 2 / 2015 DOE 03/08/2015

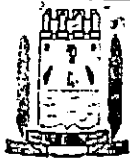

**PREFEITURA MUNICIPAL DE MATINHOS**  
**ESTADO DO PARANÁ**  
**RUA PASTOR ELIAS ABRAHÃO, 22**

**CNPJ: 76.017.466/0001-61**

**NOTA DE LIQUIDAÇÃO: 011136 EMPENHO: 007811/18 Ordinário**

**Órgão:** 09 SEC. M. DE TUR., ESPORTES E DE 04 COORDENACAO DAS ATIV ESPORT CO  
**Dotação:** 278120107 2 043 339 48.00.00 AUXILIOS A PF - NAO VINCULAD 05527  
**Projeto/Atividade:** MANUTENCAO DAS ATIVIDADES ESPORTIVAS COMPETITIVAS

**Credor:** 10066 ELISANGELA GOMES DA SILVA

**CNPJ/CPF:** 029.779.679-82  
**MATINHOS**

**Licitação:** Não se Aplica

**Objeto da Despesa:** AUXILIOS A PF - NAO VINCULADOS OUTROS AUXILIOS FINANCEIROS A  
**Valor da Liquidação:** R\$ 1.500,00 (um mil e quinhentos reais\*\*\*\*\*  
 \*\*\*\*\*  
 \*\*\*\*\*

**Retenções:**

**Total das Retenções:**

**VALOR LIQUIDADO: 00,00**

0 Recursos Ordinarios (Livres) - Exercício

**Analisando a presente despesa, em fase de liquidação, constatamos:**

- 1 - Nota de Empenho (NE) Original devidamente assinada.
- 2 - Nota Fiscal (NF) original, ou  
 Fatura, ou  
 Recibo original, com a assinatura e identificação do credor, ou  
 Folha de Pagamento de Pessoal elaborada pelo setor competente, ou  
 Ofício de Diária, ou  
 Ofício de Adiantamento para Despesas com Viagem.  
 No caso de despesa vinculada a contrato ou convênio, o pagamento solicitado está de acordo com o pactuado.
- 3 - Coincidência nos credores constantes na NE, NF e Recibo.
- 4 - Correlação dos valores constantes na NE, NF e recibo.
- 5 - Atestado de serviço prestado/recebimento de material, com data, assinatura e identificação do responsável.
- 6 - O interessado está em dia com as Certidões Negativas.

A despesa correspondente aos dados preenchidos neste formulário está devidamente liquidada, de acordo com o estabelecido no artigo 63 da Lei 4.320/64.

Considerando as informações acima, que significam a legalidade da despesa, responsabilizo-me pelo pagamento correspondente a esta liquidação, cujo valor bruto é R\$ 1.500,00 (um mil e quinhentos reais\*  
 \*\*\*\*\*  
 \*\*\*\*\*  
 descontando as deduções cabíveis de R\$ em conformidade com a Lei.

Matinhos, 25 de Outubro de 2018.