



PREFEITURA MUNICIPAL DE MATINHOS

SECRETARIA MUNICIPAL DE FINANÇAS

CNPJ: 76.017.466/0001-61 CEP: 83.260-000
End.: Rua Pastor Elias Abrahão, 22 Fone: 3971-6006
Fax: 3971-6006 E-mail: financas@matinhos.pr.gov.br

NOTA DE EMPENHO

Nº do Empenho/Tipo
003437/18 Ordinário Orcamentario

ORGÃO 9-SEC. M. DE TUR., ESPORTES E DESEN UNIDADE ORÇAMENTÁRIA 04 COORDENACAO DAS ATIV ESPORT COMPE
DOT. 27.812.0107.2.043.3390.48.01.10 AUXILIOS A PF - NAO VINCULA Nº CONTA 5074

CREDORES 9560-ANDRE DE SOUZA OLIVEIRA CPF/CNPJ 102.632.659-19
ENDEREÇO Rua: Jocelina Bonato 543 Baln FONE (41)99654-2913 Matinhos PR

LICITAÇÃO Não se Aplica NÚMERO SOLICITAÇÃO TURISMO PROC. COMPRA EMISSÃO 21.05.18 21.05.18

VALOR ORÇADO 200.000,00 SALDO ANTERIOR 162.228,34 VALOR DO EMPENHO 1.040,00 SALDO ATUAL 161.188,34

ITEI	QUANT.	UNID.	ESPECIFICAÇÃO	VALOR UNITÁRIO	VALOR TOTAL
1	1	1	Auxilio financeiro para o atleta representar o municipio na 2a.ETAPA BRASILEIRA BODYBOARD nos dias:28/06 A 01/07/2018, no municipio de Itacoatiara-RJ, Cfe.Memorando:228/2018/Turismo.	1040,0000	1.040,00

CONTRATO REDUZIDA 05527
FONTE DE RECURSO 0-Recursos Ordinarios (Livres) - Exercic TOTAL LÍQUIDO 1.040,00

CONFERENTE
ALBERTINA MARIA PERETTI
CRC/PR 036286/O-0
TESOURARIA
DATA DE PAGTO 23/05/18
CHEQUE Nº OF 616
BANCO 390
TESOUREIRO

ORDENADOR DA DESPESA
Prefeito Municipal
RUY HAUER REICHERT
EMITIDO 21/05/18
LIQUIDAÇÃO 1/1
EMITENTE

RECIBO
DECLARO(AMOS) PARA OS DEVIDOS FINS QUE RECEBI(EMOS) A IMPORTÂNCIA DESTA GUIA DE PAGAMENTO, CORRESPONDENTE AO ACIMA DESCRITO, E PELA QUAL DOU(AMOS) PLENA E IRREVOGÁVEL QUITAÇÃO
EM: 1/1/ NOME/CPF ASSINATURA

8

ANÁLISE DO AUXÍLIO		
NOME: AURAG DE S. OLIVEIRA		
DATA DA REUNIÃO: 18/05/18		
NOME/NÚMERO DO PROTOCOLO: SGA / 05 / 2018 - W932WC		
ATLETA MAIOR DE IDADE		
	SIM	NÃO
Protocolo com 30 dias de antecedência	✓	
RG/CPF Atleta	✓	
Título de Eleitor	✓	
Comprovante de endereço		✓
Passaporte Válido (se fora do Mercosul)	—	—
Documento comprobatório do evento (se internacional precisa de "convocação")	✓	
Comprovante de filiação	✓	
Breve Histórico	✓	
Transporte (captura de tela, valores, identificação do veículo)	—	—
Estadia (orçamentos)		✓
Alimentação	✓	
Taxa de Inscrição	✓	
Cartão da Conta	✓	
Prestação de contas	—	—
Data do evento	28/06 - 01/07	
Valor solicitado R\$ 1.040,00	Valor liberado R\$ 1.040,00	
Obs. 1- JUSTIFICAR QTDs DE ESTADIAS / 2- COMP. END. DIVERGENTE DO PASE LCMIQO / 3-		
ATLETA MENOR DE IDADE		
	SIM	NÃO
Protocolo com 30 dias de antecedência		
RG/CPF Atleta		
RG/CPF Representante		
Título de Eleitor Representante		
Documentação comprobatória do representante		
Comprovante de endereço		
Passaporte Válido (se fora do Mercosul)		
Documento comprobatório do evento (se		

internacional precisa de "convocação")		
Comprovante de filiação		
Declaração de frequência		
Declaração de responsabilidade sob o menor		
Autorização de viagem (internacional)		
Breve Histórico		
Transporte (captura de tela, valores, identificação do veículo)		
Estadia (orçamentos)		
Alimentação		
Taxa de Inscrição		
Cartão da Conta		
Data do evento		
Prestação de contas		
Valor solicitado		Valor liberado

Obs.

1ª Análise - Data 18/05/18

DEFERIDO
 INDEFERIDO
 EXIGÊNCIA

2ª Análise - Data

DEFERIDO
 INDEFERIDO
 EXIGÊNCIA

18/05/2018

 Diretora Geral da Secretaria de Turismo, Desenvolvimento Econômico e Esporte

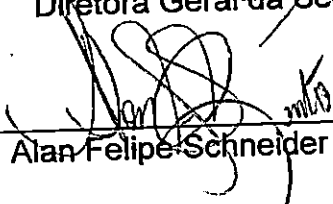
 Alan Felipe Schneider bento

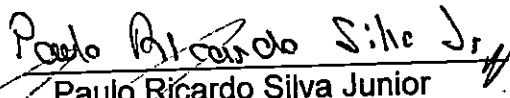
 Paulo Ricardo Silva Junior

 Marco Antonio Felisberto

Secretaria de Turismo e Desenvolvimento Econômico e Esporte

Rua Pastor Elias Abraão, nº 22 - CEP 83.260-000 - 41 - 3971 6016 - Matinhos- PR



PROTOCOLO
AUXILIO FINANCEIRO A ATLETAS (Maior de Idade)

DADOS DO ATLETA

NOME: Wendell de Souza Uliana
RUA/AV: Rua 412
NR: 120
COMPLEMENTO: Pav. 10 Pav. do GRC
BAIRRO: SAVONAS
CEP: 83260-000
CIDADE/ESTADO: MATINHOS
RG: 18.512.831-1
CPF: 02.632.654-13
TELEFONE: (41) 936312312
EMAIL: _____
MODALIDADE: BODY BOARD
COMPETIÇÃO: ITACOATIAPRO / SERIE BRASIL

	SIM	NÃO
Atleta Profissional	X	
Competição Oficial	X	
Filiado a Entidade Desportiva	X	
Prestação(ões) de conta(s) em dia	X	
Recebe auxílio financeiro para participação em competições		X

Venho requerer a concessão do auxílio financeiro a atletas com base na lei nº 1946/2018 e decreto 198/2018 e comprometo-me a representar o município de



Secretaria de Turismo, Desenvolvimento Econômico e Esporte

Rua Pastor Elias Abraão, nº 22 – CEP 83.260-000

(41) 3971.6146 (whatsapp)

auxilioatleta@matinhos.pr.gov.br

Matinhos- PR



Matinhos em competições de interesse Estadual, Nacional ou Internacional. Autorizo em contrapartida, o direito de uso de minha imagem, voz, nome e/ou apelido esportivo em imagens e anúncios oficiais do Município, bem como utilizarei a marca oficial do Município e da Secretaria Municipal de Turismo, Esporte e Desenvolvimento Econômico em meus uniformes e nas demais matérias de divulgação. Declaro conhecer integralmente o teor da Lei Municipal nº 1946/2018 e decreto 198/2018 e tenho ciência de que o descumprimento de seus dispositivos legais pode acarretar em cancelamento imediato do auxílio bem como a pena de responsabilização administrativa, civil e criminal.

Matinhos/PR, 11 / 05 / 18

Yandira de Souza Oliveira

ASSINATURA DO ATLETA

Obs: o protocolo deverá ser realizado até 30 (trinta) dias antes da data prevista para o início da competição

LISTA DE DOCUMENTOS (colocar em anexo)

ATLETA MAIOR DE IDADE



Secretaria de Turismo, Desenvolvimento Econômico e Esporte

Rua Pastor Elias Abraão, nº 22 – CEP 83.260-000

(41) 3971.6146 (whatsapp)

auxilioatleta@matinhos.pr.gov.br

Matinhos- PR



1. Cópia do RG/CPF e Título do Eleitor
2. Cópia do Comprovante de endereço (há mais de 01 ano e atual)
3. Passaporte válido (se competição internacional fora do MERCOSUL)
4. Calendário oficial da competição ou documento equivalente que comprove a realização do evento; no caso de competição a ser disputada no exterior deverá ser apresentada cópia da convocação, convite ou outro documento equivalente expedido por confederação nacional ou organização internacional que administre a respectiva modalidade esportiva
5. Comprovante de filiação à entidade desportiva regulamentadora da modalidade em qualquer nível federativo.
6. Breve histórico do atleta

RELAÇÃO DE GASTOS	
TIPOS DE GASTOS	Valor
1. Transporte (gasolina, passagens,	R\$ 00,00



Secretaria de Turismo, Desenvolvimento Econômico e Esporte

Rua Pastor Elias Abraão, nº 22 – CEP 83.260-000

(41) 3971.6146 (whatsapp)

auxilioatleta@matinhos.pr.gov.br

Matinhos- PR



pedágio(s), etc)		
2. Estadia	6 DIAS	R\$ 430,00
3. Alimentação		R\$ 360,00
4. Taxa de inscrição		R\$ 250,00
	TOTAL	R\$ 1.040,00

DADOS PARA DEPÓSITO

Banco: CAIXA ECONOMICA FEDERAL

Agência: 3154

Conta: 00000000000000000000 OP: 013

Obs: não poderão ser custeadas despesas com estadia e alimentação quando estas já estiverem incluídas no valor da taxa de inscrição ou quando o alojamento e alimentação forem ofertados gratuitamente pela entidade organizadora do evento esportivo.

Obs 2: Valores máximos: R\$ 1.500,00 por atleta e por ano para competições nacionais
R\$ 3.000,00 por atleta e por ano para competições internacionais

LISTA DE DOCUMENTOS (colocar em anexo)

1. Transporte de Carro:

- Captura de tela ou equivalente do trajeto;
- Número e valores do pedágio (se houver);
- Identificação do veículo;
- Média KM/L do veículo a ser utilizado.

2. Transporte de Ônibus/avião/etc



Secretaria de Turismo, Desenvolvimento Econômico e Esporte

Rua Pastor Elias Abraão, nº 22 – CEP 83.260-000

(41) 3971.6146 (whatsapp)

auxilioatleta@matinhos.pr.gov.br

Matinhos- PR

PRÓXIMO EVENTO



CONSELHO
DE ADMINISTRAÇÃO
DE CBRASB

CONSELHO
DE ADMINISTRAÇÃO

CONSELHO DE ADMINISTRAÇÃO
DE CBRASB



WWW.CBRASB.COM.BR

2ª Etapa - Brasileiro de Bodyboarding 2018

2ª ETAPA – BRASILEIRO DE BODYBOARDING 2018

Publicado em 2 Janeiro 2018

ITACOATIARA PRO | SÉRIE BRASIL

[CLIQUE AQUI PARA FAZER A SUA INSCRIÇÃO](#)

INFORMAÇÕES DO EVENTO

Evento: Itacoatiara PRO | Série Brasil

Data: 28/06/2018 até 01/07/2018

Horário: 7:00AM – 18:00PM

Cidade: Niterói

Estado: RJ

Local: Praia de Itacoatiara

Contato: atendimento@cbrasb.com.br

CATEGORIAS

Pro Masculino / 48 vagas – R\$ 250,00

Pro Feminino / 20 vagas – R\$ 200,00

Open Masculino / 48 vagas – R\$ 150,00

Open Feminino / 16 vagas – R\$ 100,00

Sub 18 / 32 vagas – R\$ 100,00

Master (35 anos) / 16 vagas – R\$ 150,00

INSCRIÇÕES

A inscrição somente será válida após a confirmação do pagamento – para sua garantia traga o comprovante para apresentação no check-in.

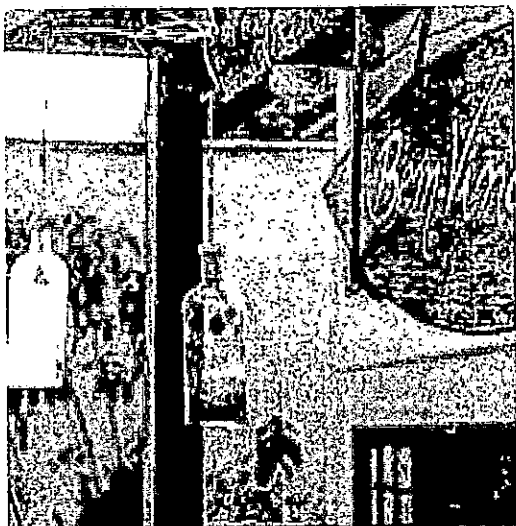

Itaqua House Bed&Breakfast

📍 Itacoatiara, Niterói - [Mostrar no mapa](#)

📅 Deseja pagar em 3x? Esta acomodação aceita parcelamento em reservas a partir de R\$ 500.



Cama em Dormitório Misto com 4 Camas 🛏️

Muita procura - só mais 4 quartos disponíveis!

Muito bom

8,3

87 avaliações

Excelente nota de localização: 9,5

Preço para 6 diárias

R\$ 430

Café da manhã incluído

[Veja nossos últimos quartos disponíveis >](#)

Café da manhã
incluído

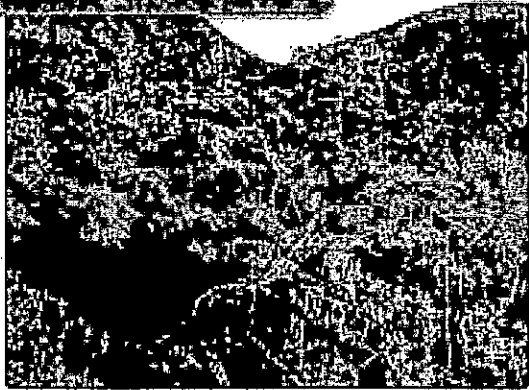

Bed and Breakfast Itacoatiara

📍 [Itacoatiara, Niterói](#) – [Mostrar no mapa](#)

☰ É possível efetuar a reserva sem cartão de crédito



100% dos hóspedes que avaliaram esta acomodação disseram que ela atingiu ou superou as expectativas.

Quarto Duplo

Só mais 1 quarto!

Sem riscos: cancele depois, então garanta este ótimo preço hoje.

Fantástico

31 avaliações



Excelente nota de localização: 9,6

Preço para 5 dias

R\$ 808

Café da manhã incluído

Cancelamento GRÁTIS

Veja nossos últimos quartos disponíveis >



Clube Hostel São Francisco

📍 [São Francisco, Niterói](#) – [Mostrar no mapa](#)

📏 (2,4 km do(a) Icaraí)

📄 **Deseja pagar em 2x?** Esta acomodação aceita parcelamento em reservas a partir de R\$ 500.

Ótimo preço do dia   

Cama em Dormitório 

Muita procura - só mais 6 quartos disponíveis!

Mais opções 

Bom 
219 avaliações

Localização 8,1

Preço para 18 diárias

R\$ 539

em até 2x

Veja nossos últimos quartos disponíveis 

EU ANDRE DE SOUZA OLIVEIRA

RG: 13.514.681-1
CPF: 102.632.659-19
TELEFONE: 41 996542913
EMAIL: andresouza45@icloud.com

ESCLAREÇO ,QUE IREI PARTICIPAR DOS EVENTO ITACOATIARA PRO 2018 NOS DIAS 16 DE JUNHO AO 26 DE JUNHO ,SAINDO DE MATINHOS PARA CURITIBA NOS DIAS 8 DE JUNHO E EMBARCANDO NO AVIÃO NESTA DATA EM DIREÇÃO A RIO DE JANEIRO .

OBS :ESTOU INDO MAIS CEDO PARA TREINAR E ME ACOSTUMAR COM O NIVEL DA ONDA JÁ QUE A ONDA DE ITACOATIARA É CONSIDERADA UMA DAS MAIS PERIGOSAS DO MUNDO .

A DISPEZAS DE (ESTADIA) NO MUNDIAL FICARÁ POR MINHA CONTA ,POIS ESTAREI INDO TREINAR ANTES E COMPETIR .

O CIRCUITO BRASILEIRO (ITACOATIARA PRO SERIE-BRASIL) OCORRERÁ NOS DIAS 28 DE JUNHO AO DIA 02 DE JULHO

NESTE EVENTO QUE SERÁ 5 DIAS FOI PROTOCOLADO ESTADIA PARA 6 DIAS ,POIS O EVENTO TERMINA DIA 02 DE JULHO AS 19 :00 E NÃO EXISTE A POSSIBILIDADE DE RETORNAR DA VIAJEM NO TERMINO DO EVENTO POIS ITACOATIARA É UMA REGIÃO AFASTADA DOS AEROPORTOS TENDO QUE PEGAR 2 ONIBUS E ENFRENTAR TRAFÉGO NO TRANSITO . LEMBRANDO QUE TAMBEM ESTAREMOS CANSADO DA COMPETIÇÃO E A PASSAGEM SERIA PARA O RETORNO NO DIA 03 DE JULHO PARA VIAJARMOS DEVOLTA PARA O PARANÁ DESCANSADOS .

OS DADOS IMPRESSOS DE HOSPEDAGEM SÃO BASEADOS EM LOCAIS COMO ITACOATIARA,SÃO FRANCISCO E ICARÁI (LOCAIS PERTO DE ITACOATIARA ,MAIS QUE DEPENDE DE DESLOCAÇÃO DE ONIBUS) .ITACOATIARA É UM LOCAL DE CONDOMINIOS FECHADO E ISSO FAZ COM QUE VALORES DE POUSADAS ,ALBERGUE SEJAM UM POUCO CARO ,PORÉM FIZEMOS UMA PESQUISA DOS LOCAIS MAIS BARATO .

A NOSSA ENTRADA NA POUSADA SERIA NO DIA 28 DE JUNHO AO 02 DE JULHO ,ONDE É PAGO POR NOITE .

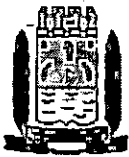

PREFEITURA MUNICIPAL DE MATINHOS
ESTADO DO PARANÁ
RUA PASTOR ELIAS ABRAHÃO, 22

CNPJ: 76.017.466/0001-61

NOTA DE LIQUIDAÇÃO: 004727 EMPENHO: 003437/18 Ordinário

Órgão: 09 SEC. M. DE TUR., ESPORTES E DE 04 COORDENACAO DAS ATIV ESPORT CO
Dotação: 278120107 2 043 339 48.00.00 AUXILIOS A PF - NAO VINCULAD 05527
Projeto/Atividade: MANUTENCAO DAS ATIVIDADES ESPORTIVAS COMPETITIVAS

Credor: 9560 ANDRE DE SOUZA OLIVEIRA

CNPJ/CPF: 102.632.659-19
 Matinhos

Licitação: Nao se Aplica

Objeto da Despesa: AUXILIOS A PF - NAO VINCULADOS OUTROS AUXILIOS FINANCEIROS A
Valor da Liquidação: R\$ 1.040,00 (um mil e quarenta reais*****

Retenções:

Total das Retenções:

VALOR LIQUÍDO: 1.040,00

0 Recursos Ordinarios (Livres) - Exercício

Analisando a presente despesa, em fase de liquidação, constatamos:

- 1 - Nota de Empenho (NE) Original devidamente assinada.
- 2 - Nota Fiscal (NF) original, ou
 Fatura, ou
 Recibo original, com a assinatura e identificação do credor, ou
 Folha de Pagamento de Pessoal elaborada pelo setor competente, ou
 Ofício de Diária, ou
 Ofício de Adiantamento para Despesas com Viagem.
 No caso de despesa vinculada a contrato ou convênio, o pagamento solicitado está de acordo com o pactuado.
- 3 - Coincidência nos credores constantes na NE, NF e Recibo.
- 4 - Correlação dos valores constantes na NE, NF e recibo.
- 5 - Atestado de serviço prestado/recebimento de material, com data, assinatura e identificação do responsável.
- 6 - O interessado está em dia com as Certidões Negativas.

A despesa correspondente aos dados preenchidos neste formulário está devidamente liquidada, de acordo com o estabelecido no artigo 63 da Lei 4.320/64.

Considerando as informações acima, que significam a legalidade da despesa, responsabilizo-me pelo pagamento correspondente a esta liquidação, cujo valor bruto é R\$ 1.040,00 (um mil e quarenta reais***

descontando as deduções cabíveis de R\$

em conformidade com a Lei.

Matinhos, 21 de Maio de 2018.

SISBB - SISTEMA DE INFORMACOES BANCO DO BRASIL
23/05/2018 - AUTOATENDIMENTO - 13.31.57
3850403850 SEGUNDA VIA 0002

COMPROVANTE DE TRANSFERENCIA
COMPROVANTE DE

TED - TRANSFERENCIA ELETRONICA DISPONIVEL

CLIENTE: PEF MUN DE MATINHOS

AGENCIA: 3850-4 CONTA: 13.002-8

FINALIDADE: 01 CREDITO EM CONTA

REMETENTE : PEF MUN DE MATINHOS

BANCO: 104 - CAIXA ECONOMICA FEDERAL

AGENCIA: 3164-X - PREFEITURA MUNICIPAL MATINHOS

CONTA: 18.294-2

FAVORECIDO: ANDRE DE SOUZA OLIVEIRA

CPF/CNPJ: 102.632.659-19

VALOR: R\$ 1.040,00

DEBITO EM: 23/05/2018

DOCUMENTO: 052330

AUTENTICACAO SISBB: B.842.666.FF5.C96.A92