



PREFEITURA MUNICIPAL DE MATINHOS

SECRETARIA MUNICIPAL DE FINANÇAS

CNPJ: 76.017.466/0001-61 CEP: 83.260-000
 End.: Rua Pastor Elias Abrahão, 22 Fone: 3971-6006
 Fax: 3971-6006 E-mail: financas@matinhos.pr.gov.br

NOTA DE EMPENHO

Nº do Empenho/Tipo
008286/18 Ordinario Orcamentario

ÓRGÃO 9-SEC. M. DE TUR., ESPORTES E DESEN UNIDADE ORÇAMENTÁRIA 04 COORDENACAO DAS ATIV ESPORT COMPE
 DOT. 27.812.0107.2.043.3390.48.01.10 AUXILIOS A PF - NAO VINCULA Nº CONTA 5074

CREADOR 8504-JULIANO BECKERT MEDUNE CPF/CNPJ 038.224.149-56
 ENDEREÇO Rua: Albano Muller s/n Centro FONE Matinhos PR
 LICITAÇÃO Nao se Aplica NÚMERO SOLICITAÇÃO SEC TUR PROC. COMPRA EMISSÃO 31.10.18 31.10.18

VALOR ORÇADO 200.000,00 SALDO ANTERIOR 83.675,68 VALOR DO EMPENHO 792,00 SALDO ATUAL 82.883,68

ITEM	QUANT.	UNID.	ESPECIFICAÇÃO	VALOR UNITÁRIO	VALOR TOTAL
1	1	1	Auxilio para a atleta representar o Municipio na competicao XTERRA TRIATHLON, ILHA DO MEL - PARANAGUA - PR, nos dias 10 e 11/11/2018. Cfe. Mem. 685/2018/SECRETARIA DE TURISMO.	792,0000	792,00

CONTRATO REDUZIDA 05527

FONTE DE RECURSO 0-Recursos Ordinarios (Livres) - Exercic TOTAL LÍQUIDO 792,00

CONFERENTE ALBERTINA MARIA DERETTI CRC/PR-036286/O-0

ORDENADOR DA DESPESA

TESOURARIA DATA DE PAGTO 08/11 CHEQUE Nº 93 201 BANCO 3900

Prefeito Municipal RUY HAUER REICHERT

EMITIDO 31/10/18

LIQUIDAÇÃO 1/1/18

TESOUREIRO EMITENTE

RECIBO

DECLARO(AMOS) PARA OS DEVIDOS FINS QUE RECEBI(EMOS) A IMPORTÂNCIA DESTA GUIA DE PAGAMENTO, CORRESPONDENTE AO ACIMA DESCRITO, E PELA QUAL DOU(AMOS) PLENA E IRREVOGÁVEL QUITAÇÃO

EM: 1/1

NOME/CPF ASSINATURA



03

ANÁLISE DO AUXÍLIO ATLETA

XD

NOME DO ATLETA:

IDADE ATLETA: 35 anos

JULIANO BECKERT MEDUNE

24 OUT. 2018

NOME DO REPRESENTANTE:

MODALIDADE ESPORTIVA: TRIATHLON

DIAS DO EVENTO: 10-11 NOV IKA DO MEK-PR

NOME/Nº DO PROTOCOLO: 012006/10/2018 DATA: 23-10

OBS.: O PROTOCOLO DE ENTREGA OBRIGATORIAMENTE DEVE ESTAR DATADO COM 30 (TRINTA) DIAS ANTES DA DATA DO EVENTO.

DOCUMENTOS OBRIGATÓRIOS

ATLETA	
RG	X
CPF	X
TÍTULO DE ELEITOR	X
COMPROVANTE DE ENDEREÇO	X
DECLARAÇÃO DE FREQUÊNCIA ESCOLAR	-
PASSAPORTE VÁLIDO (se fora do Mercosul)	-
COMPROVANTE DE FILIAÇÃO	X
AUTORIZAÇÃO DE VIAGEM (internacional)	-
BREVE HISTÓRICO	
DOCUMENTO COMPROBATÓRIO DO EVENTO (se internacional precisa de "convocação")	X
TRANSPORTE (captura de tela, valores, identificação do veículo)	X
ESTADIA (orçamentos)	X
ALIMENTAÇÃO	-
TAXA DE INSCRIÇÃO	X
CARTÃO BANCÁRIO	X

REPRESENTANTE	
RG	
CPF	
TÍTULO DE ELEITOR	
DECLARAÇÃO DE RESPONSABILIDADE SOB O MENOR	

Valor solicitado: R\$ -792,00-

Valor liberado: R\$ _____

PRESTAÇÃO DE CONTAS

Diretora Geral da Secretaria de Turismo, Desenvolvimento Econômico e Esporte

Alan Felipe Schneider Bento

Paulo Ricardo Silva Junior

Marcos Antonio Felisberto

PROTOCOLO
AUXILIO FINANCEIRO A ATLETAS (Maior de Idade)
DADOS DO ATLETA

NOME: JULIANO BECKERT MEDUNE
RUA/AV: ADAELTON JUNIOR DE LIMA
NR: 621
COMPLEMENTO: CASA
BAIRRO: COHAPAR 2
CEP: 83260-000
CIDADE/ESTADO: MATINHOS - PR
RG: 7.393.346-3
CPF 038.224.149-56
TELEFONE: 41 99932-3075
EMAIL: julianomedune@hotmail.com
MODALIDADE: TRIATHLON
COMPETIÇÃO: XTERRA ILHA DO MEL, que acontecerá nos dias 10 e 11 de novembro de 2018, na Ilha do Mel – PR, conforme informações anexas.

Venho requerer a concessão do auxílio financeiro a atletas com base na lei nº 1946/2018 e decreto 198/2018 e comprometo-me a representar o município de Matinhos em competições de interesse Estadual, Nacional ou Internacional. Autorizo em contrapartida, o direito de uso de minha imagem, voz, nome e/ou apelido esportivo em imagens e anúncios oficiais do Município, bem como utilizarei a marca oficial do Município e da Secretaria Municipal de Turismo, Esporte e Desenvolvimento Econômico em meus uniformes e nas demais matérias de divulgação. Declaro conhecer integralmente o teor da Lei Municipal nº 1946/2018 e decreto 198/2018 e tenho ciência de que o descumprimento de seus dispositivos legais pode acarretar em cancelamento imediato do auxílio bem como a pena de responsabilização administrativa, civil e criminal.

Matinhos/PR, 08 de outubro de 2018



JULIANO BECKERT MEDUNE

Prefeitura Municipal de Matinhos

Numero do Processo:012006/10/2018
Requerente: JULIANO BECKERT MEDUNE
Assunto:AUXILIO ATLETA
Subassunto:AUXILIO ATLETA
Data Protocolo:23/10/2018 15:18:28
Consulta Internet:75FX3CP



Sumula:

3. Calendário oficial da competição ou documento equivalente que comprove a realização do evento; no caso de competição a ser disputada no exterior deverá ser apresentada cópia da convocação, convite ou outro documento equivalente expedido por confederação nacional ou organização internacional que administre a respectiva modalidade esportiva

Sobre a etapa Kits Percurso Cronograma Regulamentos e termos Premiação Hotéis e turismo

CADASTRE-SE E FIQUE POR DENTRO DAS NOVIDADES DO XTERRA CAMP ILHA DO MEL registro.xterra.com

SOBRE A ETAPA

A Ilha do Mel possui as melhores praias do Paraná. Famosa pela beleza natural, a etapa é novata no circuito XTERRA e promete atrair cerca de 2.000 atletas para competirem em modalidades como XTERRA Kids, Trail Run 21.2 km, Night Run 6,2 km, Triathlon e Swim Challenge 1.5 e 3 km. Como atrativos a região tem também a Gruta das Encantadas e o Farol da Ilha, que poderão ser avistados pelos participantes a todo o momento. A travessia é feita com segurança, por barcos que demoram cerca de 30 minutos, ou seja, é mais uma pequenina viagem antes de chegar ao paraíso.

TRIATHLON

- Distância:** 750m (natação) + 24km (bike) + 5km (corrida)
- Data:** domingo, 11 de novembro de 2018
- Local:** Ilha do Mel - PR
- Largada:** 07h00
- Tempo limite da prova:** 5 horas
- Entrega de kit:** sexta (09/11) - 16h00 às 20h00, sábado (10/11) - 08h00 às 18h00 e domingo (11/11) - 06h00 às 07h00

[Manual do atleta](#)

4. Comprovante de filiação à entidade desportiva regulamentadora da modalidade em qualquer nível federativo.



A handwritten signature in blue ink, located in the lower right quadrant of the page. The signature is stylized and appears to be the name of the athlete or a representative.

5. Breve histórico do atleta

Atleta da Modalidade de Triathlon e usuário do Auxílio Atleta há mais de três anos.

Participação no Circuito Renault de Triathlon em todas as suas edições;

Participação nas últimas três edições do Sesc Triathlon Caiobá.

Participação no circuito Heróis do Triathlon em mais de três edições;

Meia Maratona do Rio de Janeiro;

Copa Brasil de Triathlon representando o Município de Matinhos e a Seleção Paranaense de Triathlon na cidade de Manaus em 2017;

Entre outros.



RELAÇÃO DE GASTOS

TIPOS DE GASTOS	Valor
1. Transporte (Balsa)	R\$ 27,00
2. Estadia	R\$ 290,00
3. Alimentação	R\$ 80,00
4. Taxa de inscrição	R\$ 395,00
TOTAL	R\$ 792,00

DADOS PARA DEPÓSITO

Banco: CAIXA ECONÔMICA FEDERAL

Agência: 3164

Conta: 00021620-7

Obs: Quanto a estadia é importante salientar que foram encontradas pousadas com preço um pouco mais acessível, porém estas pousadas encontram-se localizadas em uma distancia muito grande do local do evento, por se tratar de uma ilha a logística para o dia da prova ficaria comprometida e conseqüentemente a participação do atleta nos horários estipulados para check-in na área de transição da competição também. Realizada a pesquisa por pousadas verificamos que quase todas as pousadas localizadas em um raio compatível com o evento estão com sua lotação máxima, sendo a pousada escolhida pelo atleta a única que se enquadrrou nas condições que permitissem a participação do atleta no referido evento, a qual possui apenas poucos quartos disponíveis até o momento e somente quartos com cama de casal.

Obs 2: Valores máximos: R\$ 1.500,00 por atleta e por ano para competições nacionais
R\$ 3.000,00 por atleta e por ano para competições internacionais

LISTA DE DOCUMENTOS RELATIVOS À DESPESAS

1. Transporte (Balsa)



A screenshot of a Google search page. The search bar contains the text "valor balsa ilha do mel". Below the search bar, there are tabs for "Todas", "Shopping", "Notícias", "Imagens", "Maps", "Mais", "Configurações", and "Ferramentas". The search results show approximately 171,000 results in 0.58 seconds. The main result is a text snippet: "O acesso à ilha do Mel é feito de barco via terminal de embarque dos municípios de Pontal do Paraná, na localidade de Pontal do Sul (30 minutos de travessia – custa em torno de R\$ 27 ida e volta) ou do município de Paranaguá (1h 30min de travessia – custa R\$ 52,50 por pessoa ida e volta)." Below this is a link to "Prefeitura de Paranaguá - Guia Turístico - Ilha do Mel - Como Chegar" with the URL "www.paranagua.pr.gov.br/conteudo/guia-turistico/ilha-do-mel/como-chegar".

2. Estadia:



A screenshot of a Google Maps search for accommodations on Ilha do Mel. The map shows several locations marked with pins. A prominent pin is labeled "Pousada D'aconchego" with a price of "R\$ 190" and a rating of "6,6 Satisfatório". Other pins are labeled "R\$ 290" and "6,6 Satisfatório". The map also shows "Farol das Conchas" and "Parque Estar da Ilha do Mel". A sidebar on the left provides details for "Pousada D'aconchego": a 6.6 rating from 14 reviews, a 6.4 location rating, and a price of R\$ 290. It also lists nearby points of interest: Farol das Conchas (2 km), Forte Portugues (2,6 km), and Gruta das Encantadas (4,1 km). The address is "Rua principal s/n Praia de Nova Brasília, 500m do Porto de Embarque - Parana, Ilha do Mel".

OBS.: conforme descrito no requerimento a pousada encontrada foi a única em uma distância que permita a participação do atleta sem comprometer os compromissos com horário. Note que as demais pousadas próximas encontram-se em vermelho (indisponíveis).

Informação retirada do site www.booking.com.br







foto: Luiz Lupo

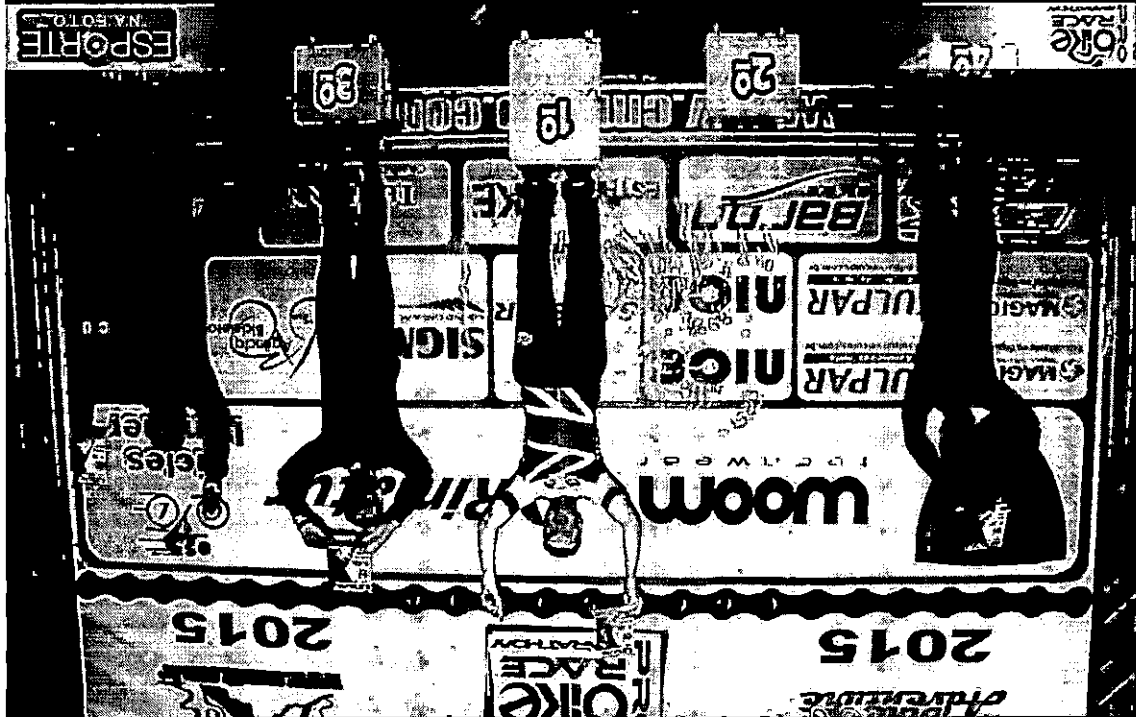

ESPORTE NA FOTO

RACE

2015

2015

RACE

ADVENTURE



PREFEITURA MUNICIPAL DE MATINHOS
ESTADO DO PARANÁ
RUA PASTOR ELIAS ABRAHÃO, 22

CNPJ: 76.017.466/0001-61

NOTA DE LIQUIDAÇÃO: 011665 EMPENHO: 008286/18 Ordinário

Órgão: 09 SEC. M. DE TUR., ESPORTES E DE 04 COORDENACAO DAS ATIV ESPORT CO
Dotação: 278120107 2 043 339 48.00.00 AUXILIOS A PF - NAO VINCULAD 05527
Projeto/Atividade: MANUTENCAO DAS ATIVIDADES ESPORTIVAS COMPETITIVAS

Credor: 8504 JULIANO BECKERT MEDUNE

CNPJ/CPF: 038.224.149-56
 Matinhos

Licitação: Nao se Aplica

Objeto da Despesa: AUXILIOS A PF - NAO VINCULADOS OUTROS AUXILIOS FINANCEIROS A
Valor da Liquidação: R\$ 792,00 (setecentos e noventa e ~~dois~~ reais*****

Retenções:

Total das Retenções:

VALOR LIQUIDO: 792,00

0 Recursos Ordinarios (Livres) - Exercício

Analisando a presente despesa, em fase de liquidação, constatamos:

- 1 - Nota de Empenho (NE) Original devidamente assinada.
- 2 - Nota Fiscal (NF) original, ou Fatura, ou Recibo original, com a assinatura e identificação do credor, ou Folha de Pagamento de Pessoal elaborada pelo setor competente, ou Ofício de Diária, ou Ofício de Adiantamento para Despesas com Viagem. No caso de despesa vinculada a contrato ou convênio, o pagamento solicitado está de acordo com o pactuado.
- 3 - Coincidência nos credores constantes na NE, NF e Recibo.
- 4 - Correlação dos valores constantes na NE, NF e recibo.
- 5 - Atestado de serviço prestado/recebimento de material, com data, assinatura e identificação do responsável.
- 6 - O interessado está em dia com as Certidões Negativas.

A despesa correspondente aos dados preenchidos neste formulário está devidamente liquidada, de acordo com o estabelecido no artigo 63 da Lei 4.320/64.

Considerando as informações acima, que significam a legalidade da despesa, responsabilizo-me pelo pagamento correspondente a esta liquidação, cujo valor bruto ~~792~~ R\$ 792,00 (setecentos e noventa e ~~dois~~ reais*****

descontando as deduções cabíveis de R\$ em conformidade com a Lei.

Matinhos, 06 de Novembro de 2018.

09/11/2018

- BANCO DO BRASIL -

5:48:17

COMPROVANTE DE TRANSFERENCIA

FORMA DE PAGAMENTOS: TED - OUTRA TITULARIDADE

CLIENTE: PREFEITURA MUNICIPAL DE MATINHOS

AGÊNCIA: 3850-4

CONTA: 00.000.013.002-8

=====

DATA DA TRANSFERÊNCIA:

08/11/2018

NÚMERO DO DOCUMENTO:

004578000000

VALOR TOTAL:

792,00

***** TRANSFERIDO PARA :

CLIENTE: JULIANO BECKERT MEDUNE

BANCO : 104 - CAIXA ECONOMICA FEDERAL

AGÊNCIA : 3.164-0

CONTA : 00.000.021.620-7

=====