



PREFEITURA MUNICIPAL DE MATINHOS
SECRETARIA MUNICIPAL DE FINANÇAS

CNPJ: 16.017.466/0001-61 CEP: 83.260-000
End.: Rua Pastor Elias Abrahão, 22 Fone: 3971-6006
Fax: 3971-6006 E-mail: financas@matinhos.pr.gov.br

NOTA DE EMPENHO

Nº do Empenho/Tipo
007814/18 Ordinário Orcamentario

ORGÃO 9-SEC. M. DE TUR., ESPORTES E DESEN UNIDADE ORÇAMENTÁRIA 04 COORDENACAO DAS ATIV ESPORT COMPE
DOT. 27.812.0107.2.043.3390.48.01.10 AUXILIOS A PF - NAO VINCULA Nº CONTA 5074

CRÉDOR 10068-VALDIRENE SZCEPANIAK CPF/CNPJ 043.266.569-21
ENDEREÇO RUA CRUZ MACHADO 134 SERTAOZIN FONE CIDADE MATINHOS PR

LICITAÇÃO Não se Aplica NÚMERO SOLICITAÇÃO SEC TUR PROC. COMPRA EMISSÃO 22.10.18 22.10.18

VALOR ORÇADO 200.000,00 SALDO ANTERIOR 87.920,19 VALOR DO EMPENHO 615,04 SALDO ATUAL 87.305,15

ITEM	QUANT.	UNID.	ESPECIFICAÇÃO	VALOR UNITÁRIO	VALOR TOTAL
1	1	1	Auxilio financeiro para a atleta FLAVIA SZCEPANIAK FRANCISCO representar o municipio na II ETAPA CAMPEONATO BRASILEIRO DE TAEKWONDO, na cidade de CAMBURIU-SC, no dia: 04/11/2018 cfe. Memorando: 680/18/Sec.Turismo.	615,0400	615,04

CONTRATO REDUZIDA 05527
FONTE DE RECURSO 0-Recursos Ordinarios (Livres) - Exercic TOTAL LÍQUIDO 615,04

<p>CONFERENTE</p> <p><i>[Signature]</i></p> <p>ALBERTINO MARK DERETTI CRQ/PR-03286/O-0</p>	<p>ORDENADOR DA DESPESA</p> <p><i>[Signature]</i></p> <p>Prefeito Municipal RUY HAUER REICHERT</p>
<p>TESOURARIA</p> <p>DATA DE PAGTO 01/11/18</p> <p>CHEQUE Nº 03 066</p> <p>BANCO 3900</p> <p>TESOUREIRO</p>	<p>EMITIDO 22/10/18</p> <p>LIQUIDAÇÃO 1/1</p> <p><i>[Signature]</i></p> <p>EMITENTE</p>

RECIBO

DECLARO(AMOS) PARA OS DEVIDOS FINS QUE RECEBI(EMOS) A IMPORTÂNCIA DESTA GUIA DE PAGAMENTO, CORRESPONDENTE AO ACIMA DESCRITO, E PELA QUAL DOU(AMOS) PLENA E IRREVOGÁVEL QUITAÇÃO

EM: 1/1 _____

NOME/CPF

ASSINATURA



04

ANÁLISE DO AUXÍLIO

ED

NOME DO ATLETA:

IDADE ATLETA: 8 anos

FLAVIA SCZCEPANIAK FRANCISCO

NOME DO REPRESENTANTE:

VALDIRENE SCZCEPANIAK

MODALIDADE ESPORTIVA: TAEKWONDO

DIAS DO EVENTO: 04-11 BALNEARIO CAMBORIU

NOME/Nº DO PROTOCOLO: 011386/10/2018 DATA: 02/10

OBS.: O PROTOCOLO DE ENTREGA OBRIGATORIAMENTE DEVE ESTAR DATADO COM 30 (TRINTA) DIAS ANTES DA DATA DO EVENTO.

DOCUMENTOS OBRIGATÓRIOS

ATLETA	
RG	X
CPF	X
TÍTULO DE ELEITOR	-
COMPROVANTE DE ENDEREÇO	X
DECLARAÇÃO DE FREQUÊNCIA ESCOLAR	X
PASSAPORTE VÁLIDO (se fora do Mercosul)	-
COMPROVANTE DE FILIAÇÃO	X
AUTORIZAÇÃO DE VIAGEM (internacional)	-
BREVE HISTÓRICO	X
DOCUMENTO COMPROBATÓRIO DO EVENTO (se internacional precisa de "convocação")	X
TRANSPORTE (captura de tela, valores, identificação do veículo)	X
ESTADIA (orçamentos)	X
ALIMENTAÇÃO	-
TAXA DE INSCRIÇÃO	X
CARTÃO BANCÁRIO	X

REPRESENTANTE	
RG	X
CPF	X
TÍTULO DE ELEITOR	X
DECLARAÇÃO DE RESPONSABILIDADE SOB O MENOR	X

Valor solicitado: R\$ -615,04-

Valor liberado: R\$ -615,04

PRESTAÇÃO DE CONTAS Ok

Diretora Geral da Secretaria de Turismo, Desenvolvimento Econômico e Esporte

Alan Felipe Schneider Bento

Paulo Ricardo Silva Junior

Marcos Antonio Felisberto



2

Venho requerer a concessão do auxílio financeiro a atletas com base na lei nº 1946/2018 e decreto 198/2018 e comprometo-me a representar o município de Matinhos em competições de interesse Estadual, Nacional ou Internacional. Autorizo em contrapartida, o direito de uso de minha imagem, voz, nome e/ou apelido esportivo em imagens e anúncios oficiais do Município, bem como utilizarei a marca oficial do Município e da Secretaria Municipal de Turismo, Esporte e Desenvolvimento Econômico em meus uniformes e nas demais matérias de divulgação. Declaro conhecer integralmente o teor da Lei Municipal nº 1946/2018 e decreto 198/2018 e tenho ciência de que o descumprimento de seus dispositivos legais pode acarretar em cancelamento imediato do auxílio bem como a pena de responsabilização administrativa, civil e criminal.

Matinhos/PR, 16/10/18

Waldemar Szejanski

ASSINATURA DO REPRESENTANTE

Obs: o protocolo deverá ser realizado até 30 (trinta) dias antes da data prevista para o início da competição



Secretaria de Turismo, Desenvolvimento Econômico e Esporte

Rua Pastor Elias Abraão, nº 22 – CEP 83.260-000

(41) 3971.6146 (whatsapp)

auxilioatleta@matinhos.pr.gov.br

Matinhos- PR



3

LISTA DE DOCUMENTOS (colocar em anexo)
ATELETA MENOR DE IDADE

1. Cópia do RG/CPF (do atleta e do representante legal)
2. Título do Eleitor (do atleta e do representante legal)
3. Documentação comprobatória da condição de responsável legal do atleta
4. Cópia do Comprovante de endereço (há mais de 01 ano e atual)
5. Passaporte válido (se competição internacional fora do MERCOSUL)
6. Calendário oficial da competição ou documento equivalente que comprove a realização do evento; no caso de competição a ser disputada no exterior deverá ser apresentada cópia da convocação, convite ou outro documento equivalente expedido por confederação nacional ou organização internacional que administre a respectiva modalidade esportiva
7. Comprovante de filiação à entidade desportiva regulamentadora da modalidade em qualquer nível federativo.
8. Declaração de frequência escolar, com carimbo e assinatura da instituição
9. Declaração de responsabilidade sob quaisquer danos ao menor
10. Breve histórico do atleta



Secretaria de Turismo, Desenvolvimento Econômico e Esporte

Rua Pastor Elias Abraão, nº 22 – CEP 83.260-000

(41) 3971.6146 (whatsapp)

auxilioatleta@matinhos.pr.gov.br

Matinhos- PR



4

RELAÇÃO DE GASTOS

TIPOS DE GASTOS	Valor
1. Transporte (gasolina, passagens, pedágio(s), etc)	Transporte Valor utilitário Ida: R\$ 2,70 (pedágio) + 59,82 (combustível) = 62,52 Volta: R\$ 2,70 (pedágio) + 59,82 (combustível) = 62,52 Total R\$: 125,04
2. Estadia	Estadia Melhor preço: R\$ 200,00
3. Alimentação	Alimentação Jantar 30,00 Almoço 30,00 Lanche da tarde 30,00 Total R\$: 90,00
4. Taxa de inscrição	Inscrição R\$ 200,00
TOTAL	R\$ 615,04

DADOS PARA DEPÓSITO

Banco: Banco do Brasil
Agência: 3850-4
Conta: 5. 413-5



Secretaria de Turismo, Desenvolvimento Econômico e Esporte

Rua Pastor Elias Abraão, nº 22 – CEP 83.260-000

(41) 3971.6146 (whatsapp)

auxilioatleta@matinhos.pr.gov.br

Matinhos- PR



5

Obs: não poderão ser custeadas despesas com estadia e alimentação quando estas já estiverem incluídas no valor da taxa de inscrição ou quando o alojamento e alimentação forem ofertados gratuitamente pela entidade organizadora do evento esportivo.

Obs 2: Valores máximos: R\$ 1.500,00 por atleta e por ano para competições nacionais
R\$ 3.000,00 por atleta e por ano para competições internacionais

LISTA DE DOCUMENTOS (colocar em anexo)

- 1. Transporte de Carro:**
 - a. Captura de tela ou equivalente do trajeto;
 - b. Número e valores do pedágio (se houver);
 - c. Identificação do veículo;
 - d. Média KM/L do veículo a ser utilizado.
- 2. Transporte de Ônibus/avião/etc**
 - a. Captura de tela ou equivalente com data, horário, preço e nome da empresa.
- 3. Transporte Locação:**
 - a. 03 orçamentos.
- 4. Estadia:**
 - a. 03 orçamentos.
- 5. Alimentação:**
 - a. Valor máximo de R\$ 30,00 por refeição.
- 6. Taxa de Inscrição:**
 - a. Captura de tela ou equivalente comprovando o valor da taxa a ser paga.
- 7. Cartão da conta para depósito do auxílio**



Secretaria de Turismo, Desenvolvimento Econômico e Esporte

Rua Pastor Elias Abraão, nº 22 – CEP 83.260-000

(41) 3971.6146 (whatsapp)

auxilioatleta@matinhos.pr.gov.br

Matinhos- PR

Rotas Brasil

via **BR-101**

R\$ 2,70 Pedágio + R\$ 59,82 Comb. = R\$ 62,52



R. Cruz Machado, 134, Matinhos - PR, 83260-000, Brasil

187 km. Cerca de 3 horas 3 minutos

- | | |
|--|---------|
| 1. Siga na direção leste na R. Cruz Machado em direção à R. F Silvano | 27 m |
| 2. Vire à esquerda na R. F Silvano | 0,2 km |
| 3. Vire à direita na Av. Curitiba | 0,3 km |
| 4. Vire à direita na R. Santa Rita de Cássia | 0,5 km |
| 5. Vire à esquerda na Av. José Artur Zanluti | 0,2 km |
| 6. Av. José Artur Zanluti faz uma curva à direita e se torna R. Maria Luísa Mesquita/Rod. Máximo Jamur
Continue na Rod. Máximo Jamur | 6,9 km |
| 7. Continue para Estr. do Cabaraquara | 2,5 km |
| 8. Vire à esquerda em direção à Estr. do Cabaraquara | 82 m |
| 9. Faça um retorno | 82 m |
| 10. Vire à direita na Estr. do Cabaraquara | 2,5 km |
| 11. Pegue o barco Caiobá-Guaratuba/Guaratuba-Caiobá
Estrada com pedágio | 1,2 km |
| 12. Continue em frente na Av. Antônio dos Santos Miranda/Rod. Máximo Jamur
Continue na Rod. Máximo Jamur | 1,7 km |
| 13. Continue em frente na R. Dr. Xavier da Silva | 0,8 km |
| 14. Continue para Av. Paraná | 4,7 km |
| 15. Continue para R. Pôrto Rico | 0,9 km |
| 16. Continue para Av. Paraná | 1,6 km |
| 17. Continue para Av. Manaus | 0,2 km |
| 18. Curva suave à esquerda na Av. Mins Gerais | 65 m |
| 19. Na rotatória, pegue a 1ª saída para a Rod. Máximo Jamur em direção a Garuva/BR-101 | 17,7 km |
| 20. Continue para SC-415 | 5,6 km |
| 21. Vire à esquerda na Estr. Palmital | 0,4 km |
| 22. Curva suave à direita na Contorno Sul | 7,7 km |
| 23. Continue em frente | 94 m |
| 24. Mantenha-se à esquerda para continuar na direção de BR-101 | 0,5 km |
| 25. Pegue a BR-101 | 3,0 km |
| 26. Continue em frente para permanecer na BR-101 | 43,0 km |
| 27. Mantenha-se à esquerda para permanecer na BR-101
Estrada com pedágio em alguns trechos | 81,7 km |
| 28. Sair na Av. Marginal Oeste | 0,2 km |

29. Vire à **direita** na **Av. José Alves Cabral** 2,2 km

30. Continue, para **R. Antônio Lopes Gonçalves Bastos/Av. Rio Mamoré** 0,2 km
O destino estará à direita

B

Avenida Rio Mamoré, 1083 - Bairro Rio Pequeno, Camboriú - SC, 88340-000, Brasil

CAMPEONATO BRASILEIRO 2019

ATA TAEKWONDO



II ETAPA - B. CAMBORIÚ - SC



03/II

EXAME NACIONAL DE FAIXAS PRETAS
COMPETIÇÕES 18 ANOS ACIMA

04/II

COMPETIÇÕES ATÉ 17 ANOS

LOCAL: MARIA'S CAMBORIÚ

REALIZAÇÃO





Matinhos, 24 de Setembro de 2018.

Convocação

A academia de Artes Marciais ATA Matinhos Martial Arts, sediada na Rua da fonte, 316 – Centro – Matinhos – Paraná, convoca a aluna **Flavia Sczcepaniak Francisco**, registrado sob o número S201713211 a representar a cidade de Matinhos no 1º Campeonato Brasileiro 2019 em Balneário Camboriú.

Este como todos os eventos da ATA Brasil, é um evento sem retorno financeiro, se enquadrando na categoria amadora.

Local: MARIA'S EVENTOS

Endereço: Rua Rio Mamoré, 1083 – Camboriú

Evento no qual tem o custo:

Valor: **200,00 reais.**

Agradeço a compreensão e estou disposta a tirar qualquer eventual dúvida

Por ser verdade, firmo presente



Amanda Veiga
Instrutora ATA
Educadora Física

Instrutora
Amanda da Veiga
ATA1706-16358
Faixa preta 1º Dan
Educadora Física

Rua da Fonte, 316 – Fone (41) 998768424 – Cep: 83.260-000

Atabrasil.com.br – Centro Matinhos Paraná



Flavia Sczcepaniak Francisco

Principais Competições:

Campeonato Paraense Taekwondo ATA (Curitiba - PR) – Setembro – 2018

1º Lugar em Fórmula, 1º Lugar em Armas .

Amanda Veiga
Instrutora ATA
Educadora Física

Instrutora
Amanda da Veiga
ATA1706-16358
Faixa preta 1º Dan
Educadora Física

Rua da Fonte, 316 – Fone (41) 998768424 – Cep: 83.260-000

Atabrasil.com.br – Centro Matinhos Paraná

Balneário Camboriú

Quer adicionar **Português (Brasil)** às suas configurações personalizadas?

sab, 3 de nov.

dom, 4 de nov.

2 adultos · 1 criança

Pré-configuramos a idade das crianças para 12 anos - porém, ao inserir a idade real delas, você poderá encontrar um preço melhor.

Carregando propriedades...

98% reservado Balneário Camboriú está com 98% das acomodações indisponíveis com os filtros que você escolheu.

Penha
A 24,2 km, 129 acomodações

Itajaí
32% mais barato
A 9,6 km, 27 acomodações

Bombinhas
A 22,9 km, 88 acomodações

Blumenau
A 43,5 km, 36 acomodações

Navegantes
37% mais barato
A 11,5 km, 19 acomodações

Porto Belo
40% mais barato
A 20,4 km, 9 acomodações

Exibir mais destinos próximos

Balneário Camboriú: 8 propriedades encontradas

3 motivos para visitar: **bem-estar, bons restaurantes e comidas diferentes**

Praias próximas: Laranjeiras Beach

Central

- Melhores para...
- Distância de...
- Preço mais baixo primeiro
- Nota de avaliação e preço
- Estrelas
 - Mais avaliadas
 - Visualizadas anteriormente

Café da manhã incluído



Hotel Genova



📍 Balneário Camboriú – **Mostrar no mapa** 📍 (1,8 km do centro) – Perto da praia

Deseja pagar em 3x? Esta acomodação aceita parcelamento em reservas a partir de R\$ 450.

Recomendado para 2 adultos, 1 criança

👤👤👤 Quarto Triplo

Muita procura - só mais 1 quarto disponível!

Camas: 1 cama de solteiro 🛏 e 1 cama de casal 🛏

Preço para 2 adultos, 1 criança para 1 diária: R\$ 225

Café da manhã incluído

**Brasil Express Hotel**

📍 **Balneário Camboriú** – [Mostrar no mapa](#) 📍 (1,4 km do centro) – Perto da praia

[Deseja pagar em 6x?](#) Esta acomodação aceita parcelamento em reservas a partir de R\$ 200.

Reservado 3 vezes nas últimas 12 horas

Última reserva: há 10 horas

Recomendado para 2 adultos, 1 criança

Quarto Triplo Cancelamento GRATUITO - não requer pré-pagamento Sem riscos: cancele depois, então garanta este ótimo pr

Camas: 1 cama de solteiro 🛏️ e 1 cama de casal 🛏️

Preço para 2 adultos, 1 criança para 1 diária: R\$ 209

em até 6x

**Hotel das Américas**

📍 **Balneário Camboriú** – [Mostrar no mapa](#) – Perto da praia

[Deseja pagar em 6x?](#) Esta acomodação aceita parcelamento em reservas a partir de R\$ 150.

Você quase conseguiu. Nosso último quarto esgotou há 3 dias.

Café da manhã incluído

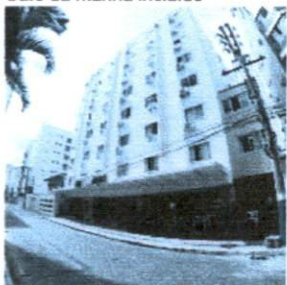
**Mar Hotel**

📍 **Balneário Camboriú** – [Mostrar no mapa](#) 📍 (750 m do centro) – Perto da praia

[Deseja pagar em 3x?](#) Esta acomodação aceita parcelamento em reservas a partir de R\$ 150.

Muita procura! Reservado 19 vezes nas últimas 24 horas

Última reserva: há 1 hora

Recomendado para 2 adultos, 1 criança

Quarto Quádruplo Cancelamento GRÁTIS Sem riscos: cancele depois, então garanta este ótimo preço hoje. **Só mais 3 q**

Camas: 4 camas de solteiro 🛏️

Preço para 2 adultos, 1 criança para 1 diária: R\$ 220

em até 3x

**Viajando com a família?**

Nossos aluguéis de temporada podem ser uma ótima opção para você e sua família.



Apartamento Ap 2Q a 100m da praia central BC
📍 Balneário Camboriú – [Mostrar no mapa](#) 📏(450 m do centro) – Perto da praia

Recomendado para 2 adultos, 1 criança

👤👤👤 Apartamento Cancelamento GRATUITO - não requer pré-pagamento Sem riscos: cancele depois, então garanta este ótimo

- Quarto 1
- 2 camas de solteiro 🛏️
- Quarto 2
- 1 cama de casal grande 🛏️

Preço para 2 adultos, 1 criança para 1 diária: R\$ 200

[Ver como é este apartamento >](#)

Café da manhã incluído



Hotel Visual
📍 Balneário Camboriú – [Mostrar no mapa](#) 📏(2,5 km do centro) – Perto da praia

[Deseja pagar em 4x? Esta acomodação aceita parcelamento em reservas a partir de R\\$ 850.](#)

Recomendado para 2 adultos, 1 criança

👤👤👤 Apartamento Standard Cancelamento GRÁTIS Sem riscos: cancele depois, então garanta este ótimo preço hoje. **Muita proc**
Camas: 8 camas de solteiro 🛏️

Preço para 2 adultos, 1 criança para 1 diária: R\$ 200

[Ver como é este quarto >](#)



Apartamento Ap eliane
📍 Balneário Camboriú – [Mostrar no mapa](#) 📏(2,3 km do centro) – Perto da praia

Recomendado para 2 adultos, 1 criança

👤👤👤 Apartamento - Térreo
Camas: 1 beliche 🛏️ e 1 cama de casal 🛏️

Preço para 2 adultos, 1 criança para 1 diária: R\$ 180

[Ver como é este apartamento >](#)



PREFEITURA MUNICIPAL DE MATINHOS
ESTADO DO PARANÁ
RUA PASTOR ELIAS ABRAHÃO, 22

CNPJ: 76.017.466/0001-61

NOTA DE LIQUIDAÇÃO: 011138 EMPENHO: 007814/18 Ordinário

Órgão: 09 SEC. M. DE TUR., ESPORTES E DE 04 COORDENACAO DAS ATIV ESPORT CO
 Dotação: 278120107 2 043 339 48.00.00 AUXILIOS A PF - NAO VINCULAD 05527
 Projeto/Atividade: MANUTENCAO DAS ATIVIDADES ESPORTIVAS COMPETITIVAS

Credor: 10068 VALDIRENE SCZCEPANIAK

CNPJ/CPF: 043.266.569-21
 MATINHOS

Licitação: Não se Aplica

Objeto da Despesa: AUXILIOS A PF - NAO VINCULADOS OUTROS AUXILIOS FINANCEIROS A
 Valor da Liquidação: R\$ 615,04 (seiscentos e quinze reais e quatro centavos***

Retenções:

Total das Retenções:

VALOR LIQUIDO: 615,04

0 Recursos Ordinarios (Livres) - Exercício

Analisando a presente despesa, em fase de liquidação, constatamos:

- 1 - Nota de Empenho (NE) Original devidamente assinada.
- 2 - Nota Fiscal (NF) original, ou Fatura, ou Recibo original, com a assinatura e identificação do credor, ou Folha de Pagamento de Pessoal elaborada pelo setor competente, ou Ofício de Diária, ou Ofício de Adiantamento para Despesas com Viagem. No caso de despesa vinculada a contrato ou convênio, o pagamento solicitado está de acordo com o pactuado.
- 3 - Coincidência nos credores constantes na NE, NF e Recibo.
- 4 - Correlação dos valores constantes na NE, NF e recibo.
- 5 - Atestado de serviço prestado/recebimento de material, com data, assinatura e identificação do responsável.
- 6 - O interessado está em dia com as Certidões Negativas.

A despesa correspondente aos dados preenchidos neste formulário está devidamente liquidada, de acordo com o estabelecido no artigo 63 da Lei 4.320/64.

Considerando as informações acima, que significam a legalidade da despesa, responsabilizo-me pelo pagamento correspondente a esta liquidação, cujo valor bruto é R\$ 615,04 (seiscentos e quinze reais e quatro centavos

descontando as deduções cabíveis de R\$ em conformidade com a Lei.

Matinhos, 25 de Outubro de 2018.

05/11/2018

- BANCO DO BRASIL -

10:59:33

COMPROVANTE DE TRANSFERENCIA

FORMA DE PAGAMENTOS: CRÉDITO EM CONTA CORRENTE

CLIENTE: PREFEITURA MUNICIPAL DE MATINHOS

AGÊNCIA: 3850-4

CONTA: 00.000.013.002-8

=====

DATA DA TRANSFERÊNCIA:

01/11/2018

NÚMERO DO DOCUMENTO:

004354000000

VALOR TOTAL:

615,04

***** TRANSFERIDO PARA :

CLIENTE: VALDIRENE SCZCEPANIAK

BANCO : 001 - Banco do Brasil S.A.

AGÊNCIA : 3.850-4

CONTA : 00.000.005.413-5

=====

Nr. Autenticação: 2.0A5.CD5.427.383.793



2

PRESTAÇÃO DE CONTAS (Valdirene Sczcepianiak / Flávia Sczcepianiak Francisco – EMPENHO N° 007814)				
1. TRANSPORTE (colocar em ordem de data notas referentes ao transporte)				
DATA	CREDOR	NRO DA NOTA FISCAL	DESCRIÇÃO DA NOTA	VALOR
03/11/2018	Posto Lurds LTDA	000189425	Abastecimento - ida	100,00
03/11/2018	AUTO PISTA LITORAL SUL	-	Pedágio Ida	2,70
05/11/2018	AUTO PISTA LITORAL SUL	-	Pedágio Volta	2,70

Prefeitura Municipal de Matinhos

Numero do Processo: 013310/11/2018

Requerente: VALDIRENE SCZCEPANIAC

Assunto: AUXILIO ATLETA

Subassunto: PRESTACAO DE CONTA

Data Protocolo: 30/11/2018 13:53:27

Consulta Internet: E4S6V3B

Tel. Prefeitura: (41) 3971-6000



Sumula: PRESTACAO DE CONTA

2. ESTADIA

le Turismo, Desenvolvimento Econômico e Esporte

Pastor Elias Abraão, nº 22 – CEP 83.260-000

(41) 3971.6146 (whatsapp)

auxilioatleta@matinhos.pr.gov.br

Matinhos- PR



3

DATA	CREDOR	NRO DA NOTA FISCAL	DESCRIÇÃO DA NOTA	VALOR
04/11/2018	Hotel TorreSol	5676	Despesas de Hospedagem	210,00

3. ALIMENTAÇÃO



Secretaria de Turismo, Desenvolvimento Econômico e Esporte

Rua Pastor Elias Abraão, nº 22 – CEP 83.260-000

(41) 3971.6146 (whatsapp)

auxilioatleta@matinhos.pr.gov.br

Matinhos- PR

OPERAÇÃO

INVESTIMENTOS

DESENVOLVIMENTO

CONSTITUIÇÃO DE

CONSTITUIÇÃO DE



CONSTITUIÇÃO DE

CONSTITUIÇÃO DE

CONSTITUIÇÃO DE

CONSTITUIÇÃO DE

CONSTITUIÇÃO DE



5

DATA	CREDOR	NRO DA NOTA FISCAL	DESCRIÇÃO DA NOTA	VALOR
Novembro 2018	ATA Brasil	-	Direito de Competição Tradicional	200,00

			TOTAL GERAL	545,40
			VALOR A SER RESTITUÍDO (se houver)	69.64
Obs: caso aja valor a ser restituído entrar em contato com a Secretaria de Turismo, Desenvolvimento Econômico e Esporte para gerar guiam de recolhimento				



Secretaria de Turismo, Desenvolvimento Econômico e Esporte

Rua Pastor Elias Abraão, nº 22 – CEP 83.260-000

(41) 3971.6146 (whatsapp)

auxilioatleta@matinhos.pr.gov.br

Matinhos- PR



6

1. Todas as notas e/ou documentos fiscais devem constar em anexo com cópia;
2. Anexar ao menos uma foto do atleta com símbolo oficial do município;
3. Anexar resultados obtidos.

Waldirene Szejpanide

Assinatura do Atleta ou Representante

30/11/18

DATA



Secretaria de Turismo, Desenvolvimento Econômico e Esporte

Rua Pastor Elias Abraão, nº 22 – CEP 83.260-000

(41) 3971.6146 (whatsapp)

auxilioatleta@matinhos.pr.gov.br

Matinhos- PR



AMERICAN TAEKWONDO ASSOCIATION - BRASIL

Curitiba, Novembro de 2018.

RECIBO

Recebemos da Atleta **Flávia Sczcepaniak Francisco** Registrada sob o Número Songham S201713221, o valor das taxas Direito de Competição: R\$ 200,00.

O atleta Representou a cidade de Matinhos na **Campeonato Brasileiro de Taekwondo ATA, Etapa Balneário Camboriú**, a Federação de Taekwondo Songham Brasileira com sede na Rua Joaquim Silva Sampaio, nº303 – CNPJ11.163.392/0001-26 Curitiba/PR, vem por meio desta.

Evento no qual teve custo com:

Direito de Competição: R\$200,00

Agradeço a compreensão e, estou disposto a esclarecer qualquer eventual dúvida.

Por ser verdade, firmo o presente.



SÊNIOR MASTER ADEMAR ANDRADE
Faixa Preta 7º Dan

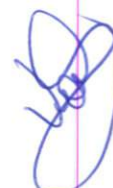



PREFEITURA MUNICIPAL DE BALNEÁRIO CAMBORIÚ
SECRETARIA DA FAZENDA

Número da Nota Fiscal
5676

Série: **E**

Data Emissão: **04/11/2018**

Certificação: **C8AA3FEC57**

NOTA FISCAL DE SERVIÇOS ELETRÔNICA - NFS-E

DADOS DO PRESTADOR



Nome/Razão Social: **FLECHABUS BRASIL LTDA**

Nome Fantasia: **HOTEL TORRESOL**

CNPJ/CPF: **03.600.472/0001-73** Insc. Municipal: **13652**

Insc. Estadual: **ISENTO**

Endereço: **AVENIDA DO ESTADO, Nº 2699**

Bairro: **CENTRO**

Município: **BALNEARIO CAMBORIU**

UF: **SC** CEP: **88330075**

E-mail: **info@hoteltorresol.com**

Telefone: **(47) 3367-3567**

DADOS DO TOMADOR

Nome/Razão Social: **VALDIRENE SCZCEPANIAK**

CNPJ/CPF: **043.266.569-21**

Insc. Municipal:

Insc. Estadual: **ISENTO**

Endereço: **EMILIO GLITZ**

Nº: **S/N**

Bairro: **CENTRO**

Município: **MATINHOS**

UF: **PR** CEP: **83260000**

E-mail:

Telefone: **(00) 0000-0000**

DISCRIMINAÇÃO DO SERVIÇO

DESPESAS DE HOSPEDAGEM
VALDIRENE SCZCEPANIAK
CHECK-IN: 03/11/2018 CHECK-OUT: 04/11/2018
Razao: 029104 Apto: 000217
Pagto: A Vista

Item	Tributável	Qtde.	VI. Unitário R\$	Total R\$
Despesas de hospedagem	Sim	1,00	R\$ 210,00	R\$ 210,00

VALOR TOTAL DA NOTA

R\$ 210,00

Valor Total das Deduções R\$ 0,00	Desconto Incondicionado R\$ 0,00	Base de cálculo R\$ 210,00	Alíquota 2,5000%	Valor do ISS R\$ 5,25
PIS: 0,000% R\$ 0,00	COFINS: 0,000% R\$ 0,00	INSS: 0,000% R\$ 0,00	IR: 0,000% R\$ 0,00	CSLL: 0,000% R\$ 0,00
				Outras Retenções R\$ 0,00

VALOR LÍQUIDO DA NOTA

R\$ 210,00

ENQUADRAMENTO DO SERVIÇO

09.01 - Hospedagem de qualquer natureza em hotéis, apart-service condominiais, flat, apart-hotéis, hotéis residência, residence-service, suite service, hotelaria marítima, motéis, pensões e congêneres; ocupação por temporada com fornecimento de serviço (o valor da alimentação e gorjeta, quando incluído no preço da diária, fica sujeito ao Imposto Sobre Serviços).

OUTRAS INFORMAÇÕES

Mês de Competência: **11/2018**

Local do Recolhimento: **BALNEARIO CAMBORIU/SC**

Data Geração: **04/11/2018 10:44:08**

Recolhimento: **Sem Retenção**

Tributação: **Microempresário e Empresa de Pequeno Porte (ME EPP)**

CNAE: **5510801**

Empresa Optante pelo Regime Normal

Trib aprox R\$: 28,24 Federal, 5,96 Municipal. Fonte: IBPT A5G7R1

Impresso em: 04/11/2018 10:44:07

NFS-e Gerada a partir do RPS **5884** | Série: **1** | Emitido em: **04/11/2018** | Tipo: Recibo Provisório de Serviços.

Recebi(emos) de: **FLECHABUS BRASIL LTDA**
Os serviços constantes nesta Nota Fiscal de Serviços Eletrônica.

NOTA FISCAL DE SERVIÇOS ELETRÔNICA

Número: **5676**

Certificação

C8AA3FEC57



Data

Assinatura do Recebedor



Matinhos

Prefeitura Municipal





Matinhos, 06 de Novembro de 2018.

DECLARAÇÃO

A academia de Artes Marciais ATA Matinhos Martial Arts, sediada na Rua da fonte, 316 – Centro – Matinhos – Paraná, que aluna **Flávia Szccepaniak Francisco**, registrado sob o número S201713221 representou a cidade de Matinhos no 2º Campeonato Brasileiro de Taekwondo ATA em Balneário Camboriú.

O aluno obteve as seguintes colocações:

- 3º Lugar em Fórmula
- 1º Lugar em Armas
- 1º Lugar em Combat

Agradeço a compreensão e estou disposta a tirar qualquer eventual dúvida
Por ser verdade, firmo presente.



Instrutora

Amanda da Veiga
ATA1706-16358
Faixa preta 1º Dan
Educadora Física

Rua da Fonte, 316 – Fone (41) 998768424 – Cep: 83.260-000

Atabrasil.com.br – Centro Matinhos Paraná



PONTO X
TERESA SALETE LAZZARETTI ME
AV CAMPECHE, 1639 CAMPECHE Fpolis/SC
CNPJ: 24.400.854/0091-23 IE: 257917829

11/2018 21:46:09 CCF:000001795 COD:000001972

CUPOM FISCAL

ITEM CODIGO DESCRICAO QTD UN VL UNIT(R\$) SI VL ITEM(R\$)

001 9016175436965 #21069096#PZZ4 GRANDE ESPECIAL
1 UNX55.000 T17 008 55,00G
002 9014990293163 #22011000#REFRIGERANTE 2L SABORES
1 UNX9.000 F1 9,00G

Subtotal R\$ 64,00
acrécimo +6,00G
TOTAL R\$ 70,00
Dinheiro 70,00

MD-5: 954E9F55326E14E52B15CA19678A5ABF
VALDIRENE SCZCEPAMIAK
Doc.:04326656921
Compl.: -

Trib Aprox R\$: 2,69 Federal e 10,28 Estadual
Fonte: IBPT



Jo1DmQhsnj19E4VkoBSmPgJ11SCHBuuvDzx3TqGpcR4-
MARCA: BEMATECH HOD: MP-4200 TH F1 II ECF-IF VERSAO: 01.00.02
ECF: 001 LJ: 001 DPR: 04/11/2018 21:46:59
01041118101 01110028549 00000179504 11201897231
FAB: BE111810101110028549

RESTAURANTE E LANCHONETE VIKINGS LTDA EPP
Av. Atlantica, 6006 SI.20 BALNEARIO CAMBORIU-SC
VIKINGS AV. ATLANTICA

CNPJ:06.091.231/0001-34
IE:254.734.145

04/11/2018 14:41:02V CCF:061516 COD:173894

CUPOM FISCAL

ITEM CODIGO DESCRICAO QTD UN VL UNIT(R\$) SI VL ITEM(R\$)

1 1 LANCHE TRIPERTAL TUN 18 109,90G
2 12 SUCO NATURAL LARANJA 400ML 1Un F1 6,90G
3 1 REFRIGERANTE 1Un F1 5,50G
4 1 CHORP INSTEL 600ML 1Un F1 13,90G

TOTAL R\$ 136,20
Cartão 136,20
T8=08T17,00X

MD-5: 72D0BD43231721F5269CB94BBE417C36
ECF:001 - Conf. de Mesa/Conta - CER:0029 - COD:173893

Trib:8,51 Fed. 24,27 Est. 0,00 Mun Fonte:IBPT/em
presometro.com.br

Mesa: 70/Pedido: 97790
AUTOMATIZADO POR VOXY SC
(47) 3368-9116

Aplicativo: Bematech Misterchef 01.96.03

7NSIXFK8 6DPAJNKW DBZUCQRE 6GPAOBT8 3BL7EC7HD7KG
BEMATECH MP-4000 TH F1 ECF-IF
VERSAO: 01.00/02 ECF: 001 LJ: 0001
00000000V0UEDE00 04/11/2018 14:41:06V
FAB: BE091010100011203243

BR

VALDIRENE IN1731/17 Art
L SUL S/A

097
400 VIA: 20 N

08:45 Recibo: QHN25H50F. 3
2 de RFAE A Cat.: 01

F. Pgto: Dinheiro
103/15)-LAT. ORIG: 01

alo: iu foni (BPT)

Para incluir placa/CPF/CNPJ acesse até
7 dias https://dfe.arteris.com.br

Doc. Fiscal Equivalente IN1731/17 Art.2
AUTOPISTA LITORAL SUL S/A
09.313.969/0001-97
ARAQUARI KM079+300 VIA: 07 S
03.11.18 19:02:42 Recibo: Q3L0LGLOJI3R
Operador: 09708 - BARBARA Cat.: 01
Valor Pago: R\$2.70 F. Pgto: Dinheiro
E.SUSP: 00 (LEI 13.103/15) CAT. ORIG: 01
PLACA:
Valor aprx. de trib. 18,24% (fonte: IBPT)
Para incluir placa/CPF/CNPJ acesse até
7 dias https://dfe.arteris.com.br

EMITIDA EM CONTINGÊNCIA
Pendente de autorização
DESCRICAO QTD UN VL UNIT VL TOTAL
GASOLINA SIRELLI V FORMER (D-5) #59#E1468059#E5948019## 20,041 LIT 4,998 100,00
VALOR TOTAL DE ITENS 100,00
VALOR TOTAL R\$ 100,00
FORMA PAGAMENTO Dinheiro 100,00
TROCOS R\$ 0,00

CONSUNDIR NÃO IDENTIFICADO

NFC-e nº 000189425 Serie: 2 03/11/2018 17:08:41



Sequencia: 192501 Cliente: 000 Op: MIRAELA
Trib aprox R\$: 13,48 Federal 17,00 Estadual e 0,00 Municipal
Fonte: IBPT FSL193
Tributos Totais Incidentes (Lei Federal 12.741/12): R\$ 30,48



PREFEITURA MUNICIPAL DE BALNEÁRIO CAMBORIÚ
SECRETARIA DA FAZENDA

Número da Nota Fiscal
5676

Série: **E**

Data Emissão: **04/11/2018**

Certificação: **C8AA3FEC57**

NOTA FISCAL DE SERVIÇOS ELETRÔNICA - NFS-E

DADOS DO PRESTADOR



Nome/Razão Social: **FLECHABUS BRASIL LTDA**
Nome Fantasia: **HOTEL TORRESOL**
CNPJ/CPF: **03.600.472/0001-73** Insc. Municipal: **13652** Insc. Estadual: **ISENTO**
Endereço: **AVENIDA DO ESTADO, Nº 2699**
Bairro: **CENTRO**
Município: **BALNEARIO CAMBORIU** UF: **SC** CEP: **88330075**
E-mail: **info@hoteltorresol.com** Telefone: **(47) 3367-3567**

DADOS DO TOMADOR

Nome/Razão Social: **VALDIRENE SCZCEPANIAK**
CNPJ/CPF: **043.266.569-21** Insc. Municipal: Insc. Estadual: **ISENTO**
Endereço: **EMILIO GLITZ** Nº: **S/N**
Bairro: **CENTRO**
Município: **MATINHOS** UF: **PR** CEP: **83260000**
E-mail: Telefone: **(00) 0000-0000**

DISCRIMINAÇÃO DO SERVIÇO

DESPESAS DE HOSPEDAGEM
VALDIRENE SCZCEPANIAK
CHECK-IN: 03/11/2018 CHECK-OUT: 04/11/2018
Razao: 029104 Apto: 000217
Pagto: A Vista

Item	Tributável	Qtde.	VI. Unitário R\$	Total R\$
Despesas de hospedagem	Sim	1,00	R\$ 210,00	R\$ 210,00

VALOR TOTAL DA NOTA R\$ 210,00

Valor Total das Deduções R\$ 0,00	Desconto Incondicionado R\$ 0,00	Base de cálculo R\$ 210,00	Alíquota 2,5000%	Valor do ISS R\$ 5,25
PIS: 0,000% R\$ 0,00	COFINS: 0,000% R\$ 0,00	INSS: 0,000% R\$ 0,00	IR: 0,000% R\$ 0,00	CSLL: 0,000% R\$ 0,00
				Outras Retenções R\$ 0,00

VALOR LÍQUIDO DA NOTA R\$ 210,00

ENQUADRAMENTO DO SERVIÇO

09.01 - Hospedagem de qualquer natureza em hotéis, apart-service condominiais, flat, apart-hotéis, hotéis residência, residence-service, suite service, hotelaria marítima, motéis, pensões e congêneres; ocupação por temporada com fornecimento de serviço (o valor da alimentação e gorjeta, quando incluído no preço da diária, fica sujeito ao Imposto Sobre Serviços).

OUTRAS INFORMAÇÕES

Mês de Competência: **11/2018** Local do Recolhimento: **BALNEARIO CAMBORIU/SC** Data Geração: **04/11/2018 10:44:08**
Recolhimento: **Sem Retenção** Tributação: **Microempresário e Empresa de Pequeno Porte (ME EPP)**
CNAE: **5510801** Empresa Optante pelo Regime Normal
Trib aprox R\$: 28,24 Federal, 5,96 Municipal. Fonte: IBPT A5G7R1 Impresso em: 04/11/2018 10:44:07
NFS-e Gerada a partir do RPS **5884** | Série: **1** | Emitido em: **04/11/2018** | Tipo: Recibo Provisório de Serviços.

Recebi(emos) de: **FLECHABUS BRASIL LTDA**
Os serviços constantes nesta Nota Fiscal de Serviços Eletrônica.

NOTA FISCAL DE SERVIÇOS ELETRÔNICA
Número: **5676**
Certificação
C8AA3FEC57

Data

Assinatura do Recebedor



AMERICAN TAEKWONDO ASSOCIATION - BRASIL

Curitiba, Novembro de 2018.

RECIBO

Recebemos da **Atleta Flávia Sczcepaniak Francisco** Registrada sob o Número Songham S201713221, o valor das taxas Direito de Competição: R\$ 200,00.

O atleta Representou a cidade de **Matinhos** na **Campeonato Brasileiro de Taekwondo ATA, Etapa Balneário Camboriú**, a Federação de Taekwondo Songham Brasileira com sede na Rua Joaquim Silva Sampaio, nº303 – CNPJ11.163.392/0001-26 Curitiba/PR, vem por meio desta.

Evento no qual teve custo com:

Direito de Competição: R\$200,00

Agradeço a compreensão e, estou disposto a esclarecer qualquer eventual dúvida.

Por ser verdade, firmo o presente.



SÊNIOR MASTER ADEMAR ANDRADE

Faixa Preta 7° Dan



JUSTIFICATIVA

Venho através desta, apresentar as razões no que atine a nota fiscal sob n.º 061316.

Considerando a apresentação dessa ao Município, por esta que subscreve, procuradora legal da atleta Flavia S. Francisco, que por sua vez representou o Município no II Campeonato brasileiro de Taekwondo ATA, na cidade de Bal. Camburiu no Estado de Santa Catarina.

Conquanto tenha sido feita a utilização do auxílio "Matinhos Atleta", o valor descrito na referida nota não corresponde ao valor usado pelo beneficiado para alimentação, ou seja o valor de R\$ 136,20 (cento e trinta e seis reais e vinte centavos), chegou a esse montante em virtude de já estar acrescido além dos R\$ 30,00 (trinta reais) valor correspondente à alimentação da Flavia, o valor da alimentação dos adultos que lhe acompanhavam.

Dessa forma, rogo aos Ilustríssimos(a) Senhores(a), que considerem o valor de R\$ 30,00 (trinta reais) como o valor utilizado para alimentação do beneficiado e o remanescente utilizado por seus acompanhantes.

Termos em que.
Pede e espera deferimento.

Atenciosamente,
Valdirene Sczcepaniak.



JUSTIFICATIVA

Venho através desta, apresentar as razões no que atine a nota fiscal sob n.º 000001795.

Considerando a apresentação dessa ao Município, por esta que subscreve, procuradora legal da atleta Flavia S. Francisco, que por sua vez representou o Município no II Campeonato brasileiro de Taekwondo ATA, na cidade de Bal. Camburiu no Estado de Santa Catarina.

Conquanto tenha sido feita a utilização do auxílio "Matinhos Atleta", o valor descrito na referida nota não corresponde ao valor usado pelo beneficiado para alimentação, ou seja o valor de R\$ 70,00 (setenta reais), chegou a esse montante em virtude de já estar acrescido além dos R\$ 30,00 (trinta reais) valor correspondente à alimentação da Flavia, o valor da alimentação dos adultos que lhe acompanhavam.

Dessa forma, rogo aos Ilustríssimos(a) Senhores(a), que considerem o valor de R\$ 30,00 (trinta reais) como o valor utilizado para alimentação do beneficiado e o remanescente utilizado por seus acompanhantes.

Termos em que.
Pede e espera deferimento.

Atenciosamente,
Valdirene Sczcepaniak.





MUNICÍPIO DE MATINHOS - PARANÁ
 Guia de Recolhimento de Débitos

GUIA DE RECOLHIMENTO: 1915 /2019 DE 22/01/2019

TIPO DE CADASTRO: 6
 NR DO CADASTRO : 46058-0 CNPJ/CPF:043.266.569-21 G: 0
 CONTRIBUINTE : VALDIRENE SCZCEPANIAK
 INSC. ESTADUAL :
 ENDEREÇO :
 COMPLEMENTO :
 CEP/CIDADE/UF : 83260000 MATINHOS PR
 DESC. SERVIÇO :
 DATA DO SERVIÇO :
 VALOR DO SERVIÇO: 0,00 0,00 0,00
 NOTAS FISCAIS :
 OBSERVAÇÃO :

Ano Parc	Vencimento	Dívida	Sb	Vlr Orig.	Vl.Juro	Vl.Multa	Correção	Corrigido
2019 1	25/01/2019 97	RESTITUIÇÃO DE AU	0	69,64	0,00	0,00	0,00	69,64

TOTAL: 69,64 SESENTA E NOVE REAIS E SESENTA E QUATRO CENTAVOS
 Obs.: EMPENHO 7814/2018

O Pagamento dos valores acima discriminados deverão ser efetuados em qualquer agência até o dia 25/01/2019 . Após esta data os valores deverão ser atualizados.

CAIXA

VIA DO CLIENTE

024-685549499-8

AUTENTICAÇÃO

TIPO DE PAGAMENTO: ESPECIE

Loterias CAIXA
 PAGADOR
 NOME: VALDIRENE SCZCEPANIAK
 CPF: 043.266.569-21
 DATA DE VENCIMENTO: 25/JAN/2019
 DATA DE PAGAMENTO: 24/JAN/2019
 VALOR NOMINAL: 69,64
 JUROS: 0,00
 IOF: 0,00
 MULTA: 0,00
 DESCONTO: 0,00
 ABATIMENTO: 0,00
 VALOR CALCULADO: 69,64
 VALOR DO PAGAMENTO: 69,64

Loterias CAIXA

BENEFICIÁRIO
 NOME FANTASIA: MUNICÍPIO DE MATINHOS
 RAZÃO SOCIAL: MUNICÍPIO DE MATINHOS
 CNPJ: 76.017.466/0001-61
 INST. EMISSORA: BANCO DO BRASIL S/A
 BANCO RECEPTOR: CAIXA ECONOMICA FEDERAL
 LINHA DIGITAVEL DO CODIGO DE BARRAS
 00130000009 02931075002
 19150999175 1 7780000000009564

Loterias CAIXA

CAIXA ECONOMICA FEDERAL
 QUINA: sorteios de segunda-feira a sábado. Ap
 024-685549499-8
 24/JAN/2019 HORA DE 17:01:33
 LOT. 14.018223-3
 LOCALIDADE: MATINHOS
 AG. VINCULADA: 3164
 TERM 015124
 COMPROVANTE PAGAMENTO DE
 BOLETO BANCOS

Loterias CAIXA

Loterias CAIXA

Lote

Loterias CAIXA

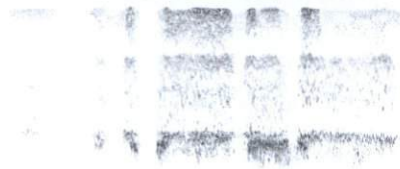



MUNICÍPIO DE MATINHOS - PARANÁ
 Guia de Recolhimento de Débitos

GUIA DE RECOLHIMENTO: 1915 /2019 DE 22/01/2019

TIPO DE CADASTRO: 6
 NR DO CADASTRO : 46058-0 CNPJ/CPF:043.266.569-21 G: 0
 CONTRIBUINTE : VALDIRENE SCZCEPANIAK
 INSC. ESTADUAL :
 ENDEREÇO :
 COMPLEMENTO :
 CEP/CIDADE/UF : 83260000 MATINHOS PR
 DESC. SERVIÇO :
 DATA DO SERVIÇO :
 VALOR DO SERVIÇO: 0,00 0,00 0,00
 NOTAS FISCAIS :
 OBSERVAÇÃO :

Ano	Parc	Vencimento	Dívida	Sb	Vlr	Orig.	Vl.	Juro	Vl.	Multa	Correção	Corrigido
2019	1	25/01/2019	97 RESTITUIÇÃO DE AU	0	69,64		0,00	0,00	0,00	0,00	0,00	69,64

TOTAL: 69,64 SSESSENTA E NOVE REAIS E SSESSENTA E QUATRO CENTAVOS
 Obs.: EMPENHO 7814/2018

O Pagamento dos valores acima discriminados deverão ser efetuados em qualquer agência até o dia 25/01/2019 . Após esta data os valores deverão ser atualizados.

Loterias CAIXA **Loterias CAIXA** **Loterias CAIXA** **Lote**

CAIXA ECONOMICA FEDERAL
 QUINA: sorteios de segunda-feira a sábado. Ap
 024-685549499-8
 24/JAN/2019 HORA DE 17:01:33
 TERM 015124
 OT. 14.018223-3
 LOCALIDADE: MATINHOS
 AG. VINCULADA: 3164

COMPROVANTE PAGAMENTO DE
 BOLETO BANCOS

INST. EMISSORA: BANCO DO BRASIL S/A
 BANCO RECEPTOR: CAIXA ECONOMICA FEDERAL

LINHA DIGITÁVEL DO CÓDIGO DE BARRAS
 0019000009 02931075002
 19150999175 1 77800000006964

BENEFICIÁRIO
 NOME FANTASIA: MUNICIPIO DE MATINHOS
 RAZAO SOCIAL: MUNICIPIO DE MATINHOS
 CNPJ: 76.017.466/0001-61

BENEFICIÁRIO FINAL
 NOME FANTASIA: MUNICIPIO DE MATINHOS
 RAZAO SOCIAL: MUNICIPIO DE MATINHOS
 CNPJ: 76.017.466/0001-61

PAGADOR
 NOME: VALDIRENE SCZCEPANIAK
 CPF: 043.266.569-21

DATA DE VENCIMENTO: 25/JAN/2019
 DATA DE PAGAMENTO: 24/JAN/2019

VALOR NOMINAL: 69,64
 JUROS: 0,00
 IOF: 0,00
 MULTA: 0,00
 DESCONTO: 0,00
 ABATIMENTO: 0,00
 VALOR CALCULADO: 69,64
 VALOR DO PAGAMENTO: 69,64

TIPO DE PAGAMENTO: ESPECIE

AUTENTICAÇÃO
 024-685549499-8

VIA DO CLIENTE