



PREFEITURA MUNICIPAL DE MATINHOS

SECRETARIA MUNICIPAL DE FINANÇAS

CNPJ: 76.017.466/0001-61 CEP: 83.260-000
 End.: Rua Pastor Elias Abrahão, 22 Fone: 3971-6006
 Fax: 3971-6006 E-mail: financas@matinhos.pr.gov.br

NOTA DE EMPENHO

Nº do Empenho/Tipo
 009409/18 Ordinário Orcamentario

ÓRGÃO 9-SEC. M. DE TUR., ESPORTES E DESEN UNIDADE ORÇAMENTÁRIA 04 COORDENACAO DAS ATIV ESPORT COMPE
 DOT. 27.812.0107.2.043.3390.48.01.10 AUXILIOS A PF - NAO VINCULA Nº CONTA 5074

CREDOR 10120-MARCIA REGINALDO CPF/CNPJ 038.794.019-77
 ENDEREÇO RUA GUARAUNA 117 MANGUE SECO FONE MATINHOS PR

LICITAÇÃO Nao se Aplica NÚMERO SOLICITAÇÃO SEC TUR PROC. COMPRA EMISSÃO 11.12.18 11.12.18

VALOR ORÇADO 200.000,00 SALDO ANTERIOR 58.294,85 VALOR DO EMPENHO 1.410,00 SALDO ATUAL 56.884,85

ITEI	QUANT.	UNID.	ESPECIFICAÇÃO	VALOR UNITARIO	VALOR TOTAL
1	1	1	Auxilio financeiro para o atleta MAURICIO RODRIGUES REGINALDO representar o municipio no CAMPEONATO PARANAENSE DE FUTEBOL DE 7 nos dias: 13 a 16/12/2018 no municipio de MARINGA - PR, cfe. Memorando: 834/2018/Turismo.	1410,0000	1.410,00

CONTRATO REDUZIDA 05527

FONTE DE RECURSO 0-Recursos Ordinarios (Livres) - Exercic TOTAL LÍQUIDO 1.410,00

CONFERENTE ALBERITINA MARIA DERETTI CFC/PR-036286/O-0	ORDENADOR DA DESPESA Prefeito Municipal RUY HAUER REICHERT
TESOURARIA DATA DE PAGTO 14/12/18 CHEQUE Nº 828 BANCO 39102 TESOUREIRO	EMITIDO 11/12/18 LIQUIDAÇÃO 1/1 EMITENTE

RECIBO

DECLARO(AMOS) PARA OS DEVIDOS FINS QUE RECEBI(EMOS) A IMPORTÂNCIA DESTA GUIA DE PAGAMENTO, CORRESPONDENTE AO ACIMA DESCRITO, E PELA QUAL DOU(AMOS) PLENA E IRREVOGÁVEL QUITAÇÃO

EM: 1/1 NOME/CPF ASSINATURA

ANÁLISE DO AUXÍLIO ATLETA

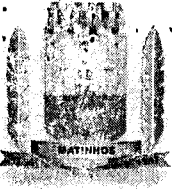

NOME DO ATLETA: MAURICIO RODRIGUES REGINALDO IDADE ATLETA: 17 anos
 NOME DO REPRESENTANTE: MARIA REGINALDO TELEFONE: (41) 99761-4002
 MODALIDADE ESPORTIVA: FUTEBOL 7
 DIAS DO EVENTO: 13 a 16 DEZ MARINGÁ-PR
 NOME/Nº DO PROTOCOLO: 013457/12/2018 DATA: 04 DEZ

OBS.: O PROTOCOLO DE ENTREGA OBRIGATORIAMENTE DEVE ESTAR DATADO COM 30 (TRINTA) DIAS ANTES DA DATA DO EVENTO.

DOCUMENTOS OBRIGATÓRIOS

ATLETA	
RG	X
CPF	X
TÍTULO DE ELEITOR	X
COMPROVANTE DE ENDEREÇO	X
DECLARAÇÃO DE FREQUÊNCIA ESCOLAR	-
PASSAPORTE VÁLIDO (se fora do Mercosul)	-
COMPROVANTE DE FILIAÇÃO	X
AUTORIZAÇÃO DE VIAGEM (internacional)	-
BREVE HISTÓRICO	X
DOCUMENTO COMPROBATÓRIO DO EVENTO (se internacional precisa de "convocação")	X
TRANSPORTE (captura de tela, valores, identificação do veículo)	X
ESTADIA (orçamentos)	X
ALIMENTAÇÃO	-
TAXA DE INSCRIÇÃO	X
CARTÃO BANCÁRIO	X

REPRESENTANTE	
RG	X
CPF	X
TÍTULO DE ELEITOR	X
DECLARAÇÃO DE RESPONSABILIDADE SOB O MENOR	X

Valor solicitado: R\$ 1.410,00

Valor liberado: R\$ 1.410,00

PRESTAÇÃO DE CONTAS OK

DEFERIDO 07/12/18
 EXIGÊNCIA
 INDEFERIDO

Diretoria Geral da Secretaria de Turismo, Desenvolvimento Econômico e Esporte

[Assinatura]
Ataí Felipe Schneider Bento

[Assinatura]
Paulo Ricardo Silva Junior

[Assinatura]
Marcos Antonio Felisberto



1

PROTOCOLO
AUXILIO FINANCEIRO A ATLETAS (Maior de Idade)

DADOS DO ATLETA

NOME: Maurício Rodrigues Reginaldo
RUA/AV: Guaruna
NR: 117
COMPLEMENTO: com
BAIRRO: Menina Sol
CEP: 83.260.000
CIDADE/ESTADO: Matinhos - PR
RG: 13.722.460.7
CPF: 097.202.209-02
TELEFONE: 41-997614002
EMAIL: mauricio123@gmail.com
MODALIDADE: Futebol F
COMPETIÇÃO (NOME LOCAL E DATA)
Campeonato Paranaense de Futebol 7 - Fase Final
Menina Sol 13 a 16 de dezembro 2018.

Prefeitura Municipal de Matinhos

Numero do Processo: 013457/12/2018

Requerente: MAURICIO RODRIGUES REGINALDO

Assunto: AUXILIO ATLETA

Subassunto: AUXILIO ATLETA

Data Protocolo: 04/12/2018 16:37:59

Consulta Internet: BYH5DJ7

Tel. Prefeitura: (41) 3971-6000



Sumula: AUXILIO ATLETA



Secretaria de Turismo, Desenvolvimento Econômico e Esporte

Rua Pastor Elias Abraão, nº 22 – CEP 83.260-000

(41) 3971.6146 (whatsapp)

auxilioatleta@matinhos.pr.gov.br

Matinhos- PR



2

Venho requerer a concessão do auxílio financeiro a atletas com base na lei nº 1946/2018 e decreto 198/2018 e comprometo-me a representar o município de Matinhos em competições de interesse Estadual, Nacional ou Internacional. Autorizo em contrapartida, o direito de uso de minha imagem, voz, nome e/ou apelido esportivo em imagens e anúncios oficiais do Município, bem como utilizarei a marca oficial do Município e da Secretaria Municipal de Turismo, Esporte e Desenvolvimento Econômico em meus uniformes e nas demais matérias de divulgação. Declaro conhecer integralmente o teor da Lei Municipal nº 1946/2018 e decreto 198/2018 e tenho ciência de que o descumprimento de seus dispositivos legais pode acarretar em cancelamento imediato do auxílio bem como a pena de responsabilização administrativa, civil e criminal.

Matinhos/PR, 04, 12, 18

Maurício Rodrigues Paes

ASSINATURA DO ATLETA

Obs: o protocolo deverá ser realizado até 30 (trinta) dias antes da data prevista para o início da competição



Secretaria de Turismo, Desenvolvimento Econômico e Esporte

Rua Pastor Elias Abraão, nº 22 – CEP 83.260-000

(41) 3971.6146 (whatsapp)

auxilioatleta@matinhos.pr.gov.br

Matinhos- PR



3

LISTA DE DOCUMENTOS (colocar em anexo)

ATLETA MAIOR DE IDADE

1. Cópia do RG/CPF e Título do Eleitor
2. Cópia do Comprovante de endereço (há mais de 01 ano e atual)
3. Passaporte válido (se competição internacional fora do MERCOSUL)
4. Calendário oficial da competição ou documento equivalente que comprove a realização do evento; no caso de competição a ser disputada no exterior deverá ser apresentada cópia da convocação, convite ou outro documento equivalente expedido por confederação nacional ou organização internacional que administre a respectiva modalidade esportiva
5. Comprovante de filiação à entidade desportiva regulamentadora da modalidade em qualquer nível federativo.
6. Breve histórico do atleta



Secretaria de Turismo, Desenvolvimento Econômico e Esporte

Rua Pastor Elias Abraão, nº 22 – CEP 83.260-000

(41) 3971.6146 (whatsapp)

auxilioatleta@matinhos.pr.gov.br

Matinhos- PR



4

RELAÇÃO DE GASTOS	
TIPOS DE GASTOS	Valor
1. Transporte (gasolina, passagens, pedágio(s), etc)	R\$
2. Estadia	R\$
3. Alimentação	R\$
4. Taxa de inscrição	R\$
TOTAL	R\$

DADOS PARA DEPÓSITO

Banco: *Caixa*
Agência:
Conta:

Obs: não poderão ser custeadas despesas com estadia e alimentação quando estas já estiverem incluídas no valor da taxa de inscrição ou quando o alojamento e alimentação forem ofertados gratuitamente pela entidade organizadora do evento esportivo.

Obs 2: Valores máximos: R\$ 1.500,00 por atleta e por ano para competições nacionais
R\$ 3.000,00 por atleta e por ano para competições internacionais

LISTA DE DOCUMENTOS (colocar em anexo)

1. Transporte de Carro:
 - a. Captura de tela ou equivalente do trajeto;
 - b. Número e valores do pedágio (se houver);
 - c. Identificação do veículo;



Secretaria de Turismo, Desenvolvimento Econômico e Esporte

Rua Pastor Elias Abraão, nº 22 – CEP 83.260-000

(41) 3971.6146 (whatsapp)

auxilioatleta@matinhos.pr.gov.br

Matinhos- PR

ACACIA TUR

TRANSPORTES E VIAGENS ACACIA LTDA CNPJ 063303670003-11

REGISTRO ANTT 4310; REGISTRO DER 2603

TELEFONE (41) 3443-2039 / (41) 99609-5778

ORÇAMENTO DE VIAGEM EVENTUAL:

DO OBJETIVO:

- Locação de um micro onibus para uma viagem de Matinhos para Maringá com saída as 12:00hs do dia 13/12/2018 e com saída as 19:00hs do dia 16/12/2018
- Nosso Micro Onibus possui Poltronas Executivas Reclináveis, Ar Condicionado, WIFI, Água durante a viagem, Kit-Lanche e Seguro Total de Viagem.
- Tera livre em Maringá até 100Km livre para transitar dentro de Maringá.

DO VALOR:

- R\$ 4.790,00 (Quatro mil setecentos e noventa reais).

Observação: para a realização desta viagem é preciso enviar os dados dos passageiros com antecedência de no mínimo 24hs antes do inicio da viagem para ser emitida a nota fiscal, bem como a Licença de Viagem pelo DER-PR.

Matinhos, 05 de dezembro de 2018.

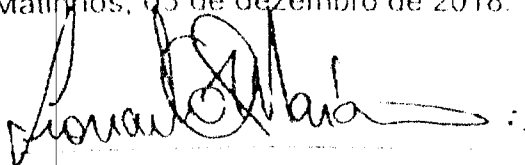

AcaciaTur – Transportes Ltda.

06 330 367/0001-50
TRANSPORTES E VIAGENS
ACÁCIA LTDA.
RUA CLEVELÂNDIA, 51
BREJATUBA - CEP 81.780-000
GUARATUBA - PARANÁ

Aos Cuidados do Srº João.



RAZÃO SOCIAL: FLAVIA RAFAELA ZAMPIRI TRANSPORTES EIRELLI
CNPJ: 29.088.501/0001-53 INSCRIÇÃO ESTADUAL n° 90.781.749-08 INSCRIÇÃO MUNICIPAL n° 5957
ENDEREÇO: ALAMEDA ARTUR JOÃO DE CAMPOS, N° 64 – PONTAL DO PARANÁ – PR CEP: 83.255-000
FONE: (41) 99703-2255 / 95558-4445

ORÇAMENTO

Solicitante: João Pedro

Descrição do serviço: Locação de uma van com capacidade para 15 passageiros executiva, com ar condicionado, som, DVD, e wifi

Trajetos: Matinhos(PR) x Maringá (PR)

Data: De 13 a 16/12/2018

Horário de embarque: 19:00h do dia 13/12/2018

Horário de Retorno: 19:00h do dia 16/12/2018

Valor: R\$ 5.000,00 (cinco mil reais) com recibo timbrado

OBS: despesas de alimentação e hospedagem do motorista durante a permanência na viagem por conta do solicitante

Incluso no orçamento 40km para deslocamentos na cidade, se for necessário mais quilometragem será cobrada a parte.

Maringá

Entrada
Quinta-feira, 13/12/18

Saída
Domingo, 16/12/18



Mapa

Sugestões

Preço



R\$300

Acomodação

Todos os...

Avaliação

Nenhuma

Área do hotel

centro d...

Mais filtros

Escolher

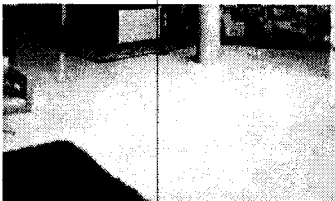

Booking.com
R\$190
3 noites: R\$569

Café da manhã grátis

Ver oferta

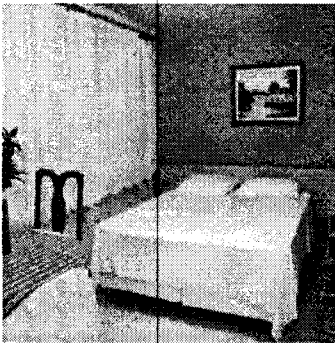

Cidade Verde
☆☆☆ Hotel
7.6 Bom (442 avaliações)▼

Expedia
R\$205
3 noites: R\$614

Café da manhã grátis

Ver oferta



Thomasi
☆☆☆☆ Hotel
8.3 Muito bom (698 avaliações)▼

Booking.com
R\$233
3 noites: R\$700

Café da manhã grátis

Ver oferta



Astória
☆☆☆ Hotel
8.0 Muito bom (339 avaliações)▼

Expedia
R\$214
3 noites: R\$643

Café da manhã grátis

Ver oferta

Maringá

Entrada
Quinta-feira, 13/12/18Saída
Domingo, 16/12/18

Mapa



Sugestões



Preço



R\$300

Acomodação

Todos os...

Avaliação

Nenhuma

Área do hotel

centro d...

Mais filtros

Escolher

Booking.com
R\$190
3 noites: R\$569

Café da manhã grátis

Ver oferta

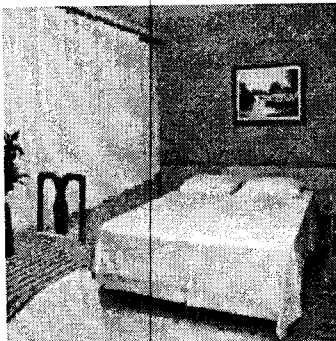
**Cidade Verde**

☆☆☆ Hotel

7.6 Bom (442 avaliações)▼

Expedia
R\$205
3 noites: R\$614

Café da manhã grátis

Ver oferta

**Thomasi**

☆☆☆☆ Hotel

8.3 Muito bom (698 avaliações)▼

Booking.com
R\$233
3 noites: R\$700

Café da manhã grátis

Ver oferta

**Astória**

☆☆☆ Hotel

8.0 Muito bom (339 avaliações)▼

Expedia
R\$214
3 noites: R\$643

Café da manhã grátis

Ver oferta



ESTADO DO PARANÁ
SEED - SECRETARIA DE ESTADO DA EDUCAÇÃO

Colegio Est. Sertãozinho - EFM e Normal

Av. Curitiba, 1.111 - Bom Retiro - CEP 83.260-000

Matinhos - Paraná

Fone: (41) 3453-1631

E-mail: meeesertaozinho@seed.pr.gov.br

NRE: PARANAGUA

Município: MATINHOS

Estabelecimento SERTÃOZINHO, C E-E F M N

Endereço: AV CURITIBA, 1111 Compl.:

Bairro: BOM RETIRO

CEP: 83260000

Telefone 4134531631

DECLARAÇÃO DE MATRÍCULA E FREQUÊNCIA

Declaro para os devidos fins que o(a) aluno(a) MAURICIO RODRIGUES REGINALDO código do SERE 174015074, Carteira de Identidade(RG) nº 137224607, sexo masculino, nascido em 11/11/2001 no município de SAO PAULO-SP, filho(a) de ANDERSON RODRIGUES ANSELMO e de MARCIA REGINALDO encontra-se regularmente matriculado(a) neste estabelecimento de ensino até a presente data, no curso ENSINO MEDIO, 1ª Série, turno: Manhã, turma: E.

MATINHOS, 10 de Dezembro de 2018.



Secretário(a)

ELAINE CRISTINA LIEBEL SCHROT

RES - 2630 / 2016 DOE 11/07/2016

AUTORIZAÇÃO

Eu, Anderson R. Anselmo identidade nº 3282.7074-X
órgão expedidor SSP, CPF nº 31824122802, residente
na RUA GUARAUNA, nº 217,
compl. _____, bairro RIO DA ONÇA cidade MOTINHOS,
UF PR, telefones 9.98724982, **AUTORIZO** meu
(minha) filho (a) MAURÍCIO RODRIGUES REGINALDO,
data de nascimento 11.11.2001, a viajar para a cidade
de MORINGA, UF PR, acompanhado(a) do
Sr(a) JOÃO PEDRO DE OLAVDO CANDIDO, identidade
nº 12362602-8, órgão expedidor JOÃO PEDRO

Motinhos, 11 de dezembro de 2018.



(Assinatura do genitor ou genitora ou responsável)
(Reconhecer firma por semelhança ou autenticidade)



PREFEITURA MUNICIPAL DE MATINHOS
ESTADO DO PARANÁ
RUA PASTOR ELIAS ABRAHÃO, 22

CNPJ: 76.017.466/0001-61

NOTA DE LIQUIDAÇÃO: 013462 EMPENHO: 009409/18 Ordinário

Órgão: 09 SEC. M. DE TUR., ESPORTES E DE 04 COORDENACAO DAS ATIV ESPORT CO
Dotação: 278120107 2 043 339 48.00.00 AUXILIOS A PF - NAO VINCULAD 05527
Projeto/Atividade: MANUTENCAO DAS ATIVIDADES ESPORTIVAS COMPETITIVAS

Credor: 10120 MARCIA REGINALDO

CNPJ/CPF: 038.794.019-77
 MATINHOS

Licitação: Nao se Aplica

Objeto da Despesa: AUXILIOS A PF - NAO VINCULADOS OUTROS AUXILIOS FINANCEIROS A
Valor da Liquidação: R\$ 1.410,00 (um mil quatrocentos e dez reais*****

Retenções:

Total das Retenções:

VALOR LIQUIDO: 10,00

0 Recursos Ordinarios (Livres) - Exercicio

Analisando a presente despesa, em fase de liquidação, constatamos:

- 1 - Nota de Empenho (NE) Original devidamente assinada.
- 2 - Nota Fiscal (NF) original, ou Fatura, ou Recibo original, com a assinatura e identificação do credor, ou Folha de Pagamento de Pessoal elaborada pelo setor competente, ou Ofício de Diária, ou Ofício de Adiantamento para Despesas com Viagem. No caso de despesa vinculada a contrato ou convênio, o pagamento solicitado está de acordo com o pactuado.
- 3 - Coincidência nos credores constantes na NE, NF e Recibo.
- 4 - Correlação dos valores constantes na NE, NF e recibo.
- 5 - Atestado de serviço prestado/recebimento de material, com data, assinatura e identificação do responsável.
- 6 - O interessado está em dia com as Certidões Negativas.

A despesa correspondente aos dados preenchidos neste formulário está devidamente liquidada, de acordo com o estabelecido no artigo 63 da Lei 4.320/64.

Considerando as informações acima, que significam a legalidade da despesa, responsabilizo-me pelo pagamento correspondente a esta liquidação, cujo valor bruto é R\$ 10,00 (um mil quatrocentos e dez reais*****

 descontando as deduções cabíveis de R\$ em conformidade com a Lei.

Matinhos, 13 de Dezembro de 2018.

26/12/2018

- BANCO DO BRASIL -

10:42:42

COMPROVANTE DE TRANSFERENCIA

FORMA DE PAGAMENTOS: TED - OUTRA TITULARIDADE

CLIENTE: PREFEITURA MUNICIPAL DE MATINHOS

AGÊNCIA: 3850-4

CONTA: 00.000.013.002-8

=====

DATA DA TRANSFERÊNCIA:

14/12/2018

NÚMERO DO DOCUMENTO:

005281000000

VALOR TOTAL:

1.410,00

***** TRANSFERIDO PARA :

CLIENTE: MARCIA REGINALDO

BANCO : 104 - CAIXA ECONOMICA FEDERAL

AGÊNCIA : 0.370-0

CONTA : 00.000.008.480-0

=====

Nr. Autenticação: 3.A68.F66.953.FC1.E68

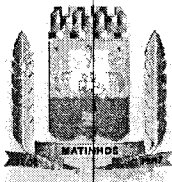

PREFEITURA MUNICIPAL DE MATINHOS

Estado do Paraná

Secretaria de Turismo, Desenvolvimento Econômico e Esportes

Matinhos, 09 de Janeiro de 2019.

Memorando: 035/2019

DE: SECRETARIA DE TURISMO E DES. ECONÔMICO E ESPORTE.
PARA: CONTROLADORIA

Senhor Controlador

Tem este o fim especial de comunicar a Vossa Senhoria que o setor competente, baseado na **Lei 1946/2018** que instituiu o auxílio financeiro a atletas que representem o Município de Matinhos em competições esportivas oficiais, **analisou** e **encaminha** para sua apreciação a prestação de contas de **MAURICIO RODRIGUES REGINALDO** CPF N° **097.202.209-02** referente ao empenho n° 0409 /2018 conforme documentação em anexo o mesmo foi para CAMPEONATO PARANAENSE DE FUTEBOL 7/2018, MARINGÁ-PR, dez/2018, representando o Município de Matinhos.

Sendo o que se apresenta para o momento, aproveitamos a oportunidade para renovar protestos de estima e consideração.

Documentação de acordo:

- 1- Transporte (X)
- 2- Estadia (X)
- 3- Alimentação (X)
- 4- Inscrição (X)

Ilmo. Senhor
JULIANO GONDIN VIANNA
Md. Controlador Municipal
Matinhos – PR



7

PRESTAÇÃO DE CONTAS (NOME: <u>Maurício Rodrigues Reginaldo</u>) – EMPENHO N°				
1. TRANSPORTE (colocar em ordem de data notas referentes ao transporte)				
DATA	CREADOR	NRO DA NOTA FISCAL	DESCRIÇÃO DA NOTA	VALOR
13/12/18	ACACIA TUR	06330367000140	transporte	433,45
			<i>A nota original consta no processo de pagamento de Claudina C. C. C.</i>	

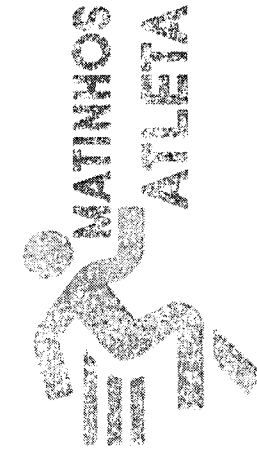

Prefeitura Municipal de Matinhos

Numero do Processo: 000017/1 /2019
Requerente: DEPARTAMENTO DE ESPORTE
Assunto: AUXILIO ATLETA
Subassunto: AUXILIO ATLETA
Data Protocolo: 02/01/2019 10:21:48
Consulta Internet: 8D7888F
Tel. Prefeitura: (41) 3971-6000

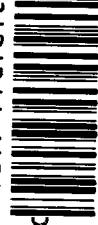

Secretaria de Turismo, Desenvolvimento Econômico

Rua Pastor Elias Abraão, nº 22 – CEP 83.260-
Sumula: AUXILIO ATLETA

(41) 3971.6146 (whatsapp)

auxilioatleta@matinhos.pr.gov.br

Matinhos- PR



2. ESTADIA (colocar em ordem de data notas referentes à estadia)

DATA	CREDOR	NRO DA NOTA FISCAL	DESCRIÇÃO DA NOTA	VALOR
13/12/18	HOTEL CAIUA	41223	Estadia	615,00

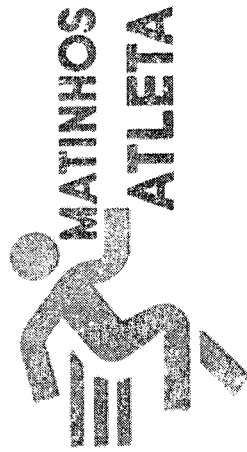

Secretaria de Turismo, Desenvolvimento Econômico e Esporte

Rua Pastor Elias Abraão, nº 22 – CEP 83.260-000

(41) 3971.6146 (whatsapp)

auxilioatleta@matinhos.pr.gov.br

Matinhos- PR



3. ALIMENTAÇÃO (colocar em ordem de data notas referentes à alimentação)				
DATA	CREDOR	NRO DA NOTA FISCAL	DESCRIÇÃO DA NOTA	VALOR
15/12/16	Cizoli e Cia LTDA	000097331001	Alimentação	11,00
13/12/16	Aires Tavares	0000117703		24,00
16/12/16	Restaurante Parisa	000127196003		28,80
15/12/16	M.M. Garcia Restaurante	1153 1		36,00
14/12/16		1135 1		36,00
14/12/16	Pi Zagonia Eireli	4099 2		35,00
14/12/16	More Chef Panches	000089910001		30,50

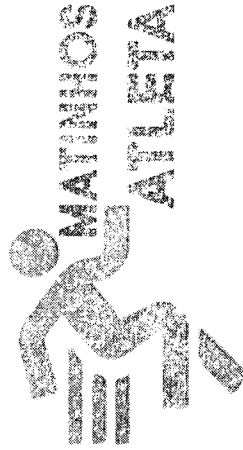

Secretaria de Turismo, Desenvolvimento Econômico e Esporte

Rua Pastor Elias Abraão, n° 22 -- CEP 83.260-000

(41) 3971.6146 (whatsapp)

auxilioatleta@matinhos.pr.gov.br

Matinhos - PR



4. TAXA DE INSCRIÇÃO (colocar em ordem de data notas referentes à taxa de inscrição)				
DATA	CREDOR	NRO DA NOTA FISCAL	DESCRICOÇÃO DA NOTA	VALOR
13/12/18	Federação Paranaense de Futebol Society	74	Inscrição	154,54
			TOTAL GERAL	1402,79
			VALOR A SER RESTITUIDO (se houver)	

Obs: caso aja valor a ser restituído entrar em contato com a Secretaria de Turismo, Desenvolvimento Econômico e Esporte para gerar guia de recolhimento

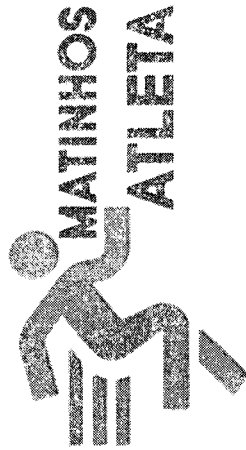

Secretaria de Turismo, Desenvolvimento Econômico e Esporte

Rua Pastor Elias Abraão, n° 22 – CEP 83.260-000

(41) 3971.6146 (whatsapp)

auxilioatleta@matinhos.pr.gov.br

Matinhos - PR



5. GUIA DE RECOLHIMENTO (se houver)				
DATA	CREDOR	NRO DA NOTA FISCAL	DESCRIÇÃO DA NOTA	VALOR

1. Todas as notas e/ou documentos fiscais devem constar em anexo com cópia;
2. Anexar ao menos uma foto do atleta com símbolo oficial do município;
3. Anexar resultados obtidos.

Marciano Rodrigues Reginella

Assinatura do Atleta ou Representante

02/01/2019

DATA

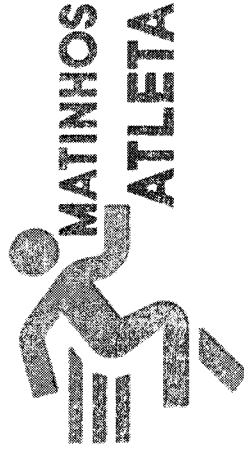



Secretaria de Turismo, Desenvolvimento Econômico e Esporte

Rua Pastor Elias Abraão, nº 22 – CEP 83.260-000

(41) 3971.6146 (whatsapp)

auxilioatleta@matinhos.pr.gov.br

Matinhos - PR

DECLARO QUE RECEBI A PRESTAÇÃO DE SERVIÇO DESTE CONHECIMENTO EM PERFEITO ESTADO PELO QUE DOU POR CUMPRIDO O PRESENTE CONTRATO DE TRANSPORTE							
Nome		ASSINATURA / CARIMBO		TÉRMINO DA PRESTAÇÃO - DATA/HORA		CT-e OS	
RG				INÍCIO DA PRESTAÇÃO - DATA/HORA		DOCUMENTO 65 SÉRIE 1	
 TRANSPORTES E VIAGENS ACACIA LTDA RUA CLEVELANDIA, 51 BREJATUBA - 83.280-000 - GUARATUBA - PR Fone/Fax: 4134432039 CNPJ/CPF: 06.330.367/0001-50 Insc. Estadual: 9039390792		DACTE-OS Outros Serviços Documento Auxiliar do Conhecimento de Transporte Eletrônico			MODAL 01-Rodoviário		
		MODELO 67	SÉRIE 1	NÚMERO 65	FL 1/1	DATA E HORA EMIÇÃO 12/12/2018 02:29:56	INSC. SUFRAMA DO DEST.
							
TIPO DO CTE 0-Normal	TIPO DO SERVIÇO 6 - Transporte de Pessoas	CHAVE DE ACESSO 4118 1206 3303 6700 0150 6700 1000 0000 6510 0000 0650					
CFOP - NATUREZA DA PRESTAÇÃO 5357 - Prestação de serviço de transporte a não contribuinte		Consulta de autenticidade no portal nacional do CT-e, no site da Sefaz Autorizadora, ou em http://www.cte.fazenda.gov.br					
INÍCIO DA PRESTAÇÃO MATINHOS - PR		PERCURSO DO VEÍCULO			DESTINO MARINGÁ - PR		
TOMADOR DO SERVIÇO: João Pedro de Olandra Candido ENDEREÇO: Araelton Junior de Lima,861 - Mangue seco CNPJ/CPF: 085.785.289-21		MUNICÍPIO: MATINHOS		UF: PR	CEP: 83.260-000		
INSCRIÇÃO ESTADUAL:		PAÍS: Brasil		FONE:			
INFORMAÇÕES DA PRESTAÇÃO DO SERVIÇO							
QUANTIDADE	DESCRIÇÃO DOS SERVIÇOS PRESTADOS						
11	UMA EXCURSÃO						
COMPONENTES DO VALOR DA PRESTAÇÃO DO SERVIÇO							
Nome	Valor	Nome	Valor	Nome	Valor	VALOR DO SERVIÇO: 4.790,00	
						VALOR A RECEBER: 4.790,00	
INFORMAÇÕES RELATIVAS AO IMPOSTO							
SITUAÇÃO TRIBUTÁRIA Normal	BASE DE CALCULO 4790,00	ALÍQ ICMS 12,00	VALOR ICMS 574,80	% RED. BC ICMS	ICMS ST		
INSS	PIS	COFINS	IR	CSLL			
OBSERVAÇÕES							
UMA VIAGEM DE MATINHOS PR PARA MARINGÁ PR COM SAÍDA NO DIA 13/12/2018 AS 13HS E RETORNO NO DIA 16/12/2018 AS 18HS.							
DADOS ESPECÍFICOS DO MODAL RODOVIÁRIO							
TERMO DE AUTORIZAÇÃO DE FRETAMENTO 00000	Nº DO REGISTRO ESTADUAL 2603	PLACA DO VEÍCULO AUZ-3756	RENAVAM DO VEÍCULO 00451284712	CNPJ/CPF			
USO EXCLUSIVO DO EMISSOR DO CT-E				RESERVADO AO FISCO			





DEPARTAMENTO DE ESTRADAS DE RODAGEM
DIRETORIA DE OPERAÇÕES-DOP
COORDENADORIA DE TRANSPORTES RODOVIÁRIOS COMERCIAL - CTCR
 Av. Iguaçu, 420 - 5º andar - CEP. 80.230-902 - Curitiba - Paraná - Fone: (41) 3304-8000
 FAX: (41) 3304-8361 - www.der.pr.gov.br - e-mail: ocorrencialfe@der.pr.gov.br



Licença de Fretamento Eventual Regular nº 000803890 / 2018

Data de Emissão: 11/12/2018 Hora: 14:47

A Coordenadoria de Transportes Rodoviários - CTCR-DOP-DER, em conformidade com o disposto na Portaria n.º 191/2007, autoriza por meio deste Termo de Autorização Eletrônica a empresa abaixo qualificada a prestar o serviço de transporte rodoviário intermunicipal de passageiros sob o regime de fretamento eventual ou turístico na forma e condições aqui estabelecidas.

Dados da Transportadora

Razão Social: TRANSPORTES E VIAGENS ACACIA LTDA - ME "ACACIA TUR"

CNPJ: 06.330.367/0001-50 **Registro/DER:** 00002603

Dados do Veículo

Placa: AUZ-3756 **Renavan:** 451284712 **Ano:** 2011 **Capacidade:** 28 (exceto motorista)
Apólice de Seguro nº: 2306039459 **Validade:** 03/04/2019

Dados dos Motoristas

Nome: ADJAIR DANIEL LOPES **C.N.H.:** 1421844839 **Admissão:** 10/01/2018

Dados da Viagem

Contratante: Joao Pedro de Olandra Candido **CNPJ/CPF:** 085.785.289-21
Nº Contrato: 65 **Data - Hora Início Viagem:** 13/12/2018 - 13:00 **Motivo Viagem:** Turismo
CT-e Os: 0000000065 **Série:** 67 **UF:** PR **Emissão:** 11/12/2018 **Valor em R\$:** 4.790,00
Logradouro de Partida: rua adaelton junior de lima, 861, Mangue seco
Município de Partida: MATINHOS **Localidade:** MATINHOS
Município de Destino: MARINGA **Localidade:** CENTRO
Km Percorrida: 1100 (ida e volta) **Nº Passag. (11) + (0) Criança de Colo (até 5 anos) = 11 Passageiros.**

Roteiro da Viagem

Partida	Rodovia(s)	Parada
13/12/2018 13:00 MATINHOS	pr508 , br277 e br376	13/12/2018 23:00 MARINGA
16/12/2018 18:00 MARINGA	br376, br277 e pr508	17/12/2018 04:00 MATINHOS

Relação de Passageiros

Nome	Situação	Tipo Doc.	Documento	Órgão
1 Arthur Monteiro	Adulto	R.G.	13.929.295-2	PR
2 Evandro Braga	Adulto	R.G.	8.731.157-0	PR
3 Guilherme Felipe de Souza	Adulto	R.G.	11580899960	PR
4 João Pedro de Olandra Candido	Adulto	R.G.	12.362.602-8	PR
5 Leonardo Freire	Adulto	R.G.	8.710.137-1	PR
6 Leonardo Verissimo corona	Adulto	R.G.	13.905.136-0	PR
7 Lucas Augusto Martins	Adulto	R.G.	9.796.652-4	PR
8 Matheus Cassiano dos Santos	Adulto	R.G.	12.715.483-0	PR
9 Matheus Xavier de Lima	Adulto	R.G.	10.762.705-7	PR
10 Maurício Rodrigues	Adulto	R.G.	9.046.350-0	PR
11 Maycon Douglas Morales	Adulto	R.G.	12.797.889-1	PR

Legenda: * Criança de Colo



Licença de Fretamento Eventual Regular nº 000803890 / 2018

Relação de Passageiros Complementares

Nome	Situação	Tipo Doc.	Documento	Órgão
1				
2				
3				
4				
5				
6				
7				
8				

Documentos de porte Obrigatório no ônibus
 O transportador deverá portar no veículo, quando da realização da viagem, a seguinte documentação, além da exigida pela legislação de trânsito:

- I - Certificado de Registro do Veículo no DER/PR, válido;
- II - Cópia autenticada da apólice de seguro de responsabilidade civil e comprovante de pagamento de seguro;
- III - Licença de Fretamento Eventual com a respectiva lista de passageiros;
- IV - Nota fiscal da prestação de serviço;
- V - Contrato de prestação de serviço de transporte;
- VI - Carteira de habilitação de motorista categoria D ou superior;
- VII - Carteira de Saúde do(s) motorista(s) em serviço, válida e
- VIII - Carteira de curso especial de motorista para efetuar transporte coletivo de passageiros.

, Terça-feira 11 Dezembro 2018

Carimbo e Assinatura do Representante
 Legal da Solicitante

06 330 367/0001-50

TRANSPORTES E VIAGENS
 ACÁCIA LTDA.

RUA CLEVELÂNDIA, 51
 CURITIBA - CEP 83206-000

CURITIBA - PARANÁ

TRANSPORTES ACÁCIA

(41) 3443-2039 / 99609-5778 Tim e Whatsaap

Rua Clevelândia, n51, Guaratuba – Paraná

Facebook.com/TransportesAcacia

CONTRATO DE PRESTAÇÃO DE SERVIÇO:

CONTRATADA: TRANSPORTES E VIAGENS ACÁCIA LTDA, INSCRITA SOB O CNPJ 06.330.367.0001-50, COM SEDE NA RUA CLEVELANDIA, N51, BAIRRO BREJATUBA, GUARATUBA – PARANÁ. ORA REPRESENTADA POR SEU REPRESENTANTE LEGAL.

CONTRATANTE: JOÃO PEDRO DE OLANDRA CANDIDO, COM SEDE A RUA: ADAELTON JUNIOR DE LIMA, BAIRRO MANGUE SECO, Nº 861, COM INSCRIÇÃO SOB O CNPJ Nº 085785289-21, TELEFONE _____, RESPONSÁVEL PELA CONTRATAÇÃO JOÃO PEDRO DE OLANDRA CANDIDO
EMAIL _____

OBJETO DO CONTRATO:

CONTRATAÇÃO DE 01 um micro ONIBUS RODOVIÁRIOS PARA UMA VIAGEM DE MATINHOS PARANÁ COM DESTINO A MARINGÁ PARANÁ, NO DIA 13/12/2018, HORARIO DE SAIDA AS 13h. O RETORNO NO DIA 16/12/2018 E HORÁRIO 18h.

TOTAL DA KILOMETRAGEM DESTA VIAGEM 1100 (MIL E CEM KILOMETROS)

O VALOR PELO PRESENTE SERVIÇO SERÁ DE R\$ 4.790,00 (QUATRO MIL SETECENTOS E NOVENTA REAIS) NESTE VALOR ESTA INCLUSO O VALOR DO PEDÁGIO E CUSTAS COM ESTADIA EM POUSADA E DIÁRIA DO MOTORISTA.

SE O KM CONTRATADO FOR ULTRAPASSADO E OU O HORARIO ACORDADO DE RETORNO NÃO FOR OBSERVADO SERÁ COBRADO UM VALOR EXCEDENTE RESIDUAL. DECLARO PARA OS FINS LEGAIS QUE LI E CONCORDO COM OS TERMOS ACIMA RELACIONADOS.

06 330 36770001-501

CONTRATADA
TRANSPORTES E VIAGENS
ACÁCIA LTDA.



X
CONTRATANTE

MATINHOS 12/12/2018.

RUA CLEVELÂNDIA, 51
BREJATUBA - CEP 83280-000

GUARATUBA - PARANÁ



14

 Prefeitura do Município de Maringá Secretaria Municipal de Fazenda Nota Fiscal de Serviços Eletrônica - NFS-e		Número 41.223 Código verificação 2BE-2F1-EC2 Emitido em 16/12/2018 08:00:42			
Prestador de Serviços					
		CNPJ: 10.835.442/0001-01 Inscrição Municipal: 125370 Razão Social: HOTEL CAIUA EXPRESS LTDA Nome Fantasia: HOTEL CAIUA EXPRESS LTDA-EPP Endereço: AVENIDA TUIUTI, 434, LT 1 F 2, Nova Vila Município: MARINGA - PR Email: financeiromaringa@hotelcaiua.com.br		CEP: 87.040-360 Fone: (44) 3033-4900	
Tomador de Serviços					
CPF: 097.202.209-02 Nome: MAURICIO RODRIGUES REGINALDO Endereço: Rua Guaraniana, XXX, Centro Município: MATINHOS - PR Email:		CEP: 83.260-000 Fone:			
Discriminação dos Serviços					
03 diarias unit. r\$ 205,00 = r\$ 615,00 pagamento : dinheiro valor aproximado dos tributos 15,30% = R\$ 93,00					
Valor Total da NFS-e				R\$ 615,00	
Item da Lista de Serviços					
09.01 - Hospedagem de qualquer natureza em hotéis, apart-service condominiais, flat, apart-hotéis, hotéis residência, residence-service, suite service, hotelaria marítima, motéis, pensões e congêneres; ocupação por temporada com fornecimento de serviço (o valor da alimentação e gorjeta, quando incluído no preço da diária, fica sujeito ao Imposto Sobre Serviços).					
Valor Total Deduções 0,00		Desc. Incondicionado 0,00	Base de Cálculo 615,00	Alíquota (%) *	Valor do ISSQN *
Valor do PIS 0,00		Valor da COFINS 0,00	Valor do INSS 0,00	Valor do IRRF 0,00	Valor do CSLL 0,00
Outras Retenções 0,00		Desc. Condicionado 0,00	Valor Líquido 615,00	Competência 12/2018	Resp. Recolhimento do ISS Prestador
Optante Simples Sim	Regime Normal	Situação da NFS-e Normal	Natureza Operação 1 - Exigível	Município Credor Maringá - PR	
Outras Informações					
* Alíquota e valor do ISS definido no encerramento do PGDAS de acordo com as regras da Legislação Federal do Simples Nacional.					
Consulte a autenticidade deste documento em https://isse.maringa.pr.gov.br					

mauricio

16/12/2018

NFS-e

 Prefeitura do Município de Maringá Secretaria Municipal de Fazenda Nota Fiscal de Serviços Eletrônica - NFS-e	Número	41.223	
	Código verificação	2BE-2F1-EC2	
	Emitido em	16/12/2018 08:00:42	

Prestador de Serviços

 CNPJ: **10.835.442/0001-01** Inscrição Municipal: 125370
 Razão Social: **HOTEL CAIUA EXPRESS LTDA**
 Nome Fantasia: **HOTEL CAIUA EXPRESS LTDA-EPP**
 Endereço: **AVENIDA TUIUTI, 434, LT 1 F 2, Nova Vila**
 Município: **MARINGA - PR**
 Email: **financeiro@hotelcaiuá.com.br**

CEP: 87.040-360
 Fone: (44) 3033-4900

**Tomador de Serviços**

CPF: **097.202.209-02**
 Nome: **MAURICIO RODRIGUES REGINALDO**
 Endereço: **Rua Guaraniã, XXX, Centro**
 Município: **MATINHOS - PR**
 Email:

CEP: 83.260-000
 Fone:

Discriminação dos Serviços

03 diárias unit. R\$ 205,00 = R\$ 615,00

pagamento : dinheiro

valor aproximado dos tributos 15,30% = R\$ 93,00

Valor Total da NFS-e**R\$ 615,00****Item da Lista de Serviços**

09.01 - Hospedagem de qualquer natureza em hotéis, apart-service condominiais, flat, apart-hotéis, hotéis residência, residence-service, suite service, hotelaria marítima, motéis, pensões e congêneres; ocupação por temporada com fornecimento de serviço (o valor da alimentação e gorjeta, quando incluído no preço da diária, fica sujeito ao Imposto Sobre Serviços)

Valor Total Deduções	Desc. Incondicionado	Base de Cálculo	Alíquota (%)	Valor do ISSQN
0,00	0,00	615,00	*	*
Valor do PIS	Valor da COFINS	Valor do INSS	Valor do IRRF	Valor do CSLL
0,00	0,00	0,00	0,00	0,00
Outras Retenções	Desc. Condicionado	Valor Líquido	Competência	Resp. Recolhimento do ISS
0,00	0,00	615,00	12/2018	Prestador
Optante Simples	Regime	Situação da NFS-e	Natureza Operação	Município Credor
Sim	Normal	Normal	1 - Exigível	Maringá - PR

Outras Informações

* Alíquota e valor do ISS definido no encerramento do PGDAS de acordo com as regras da Legislação Federal do Simples Nacional

mauricio

Maurício

01 - Avenida São Paulo, 513 - Zona Leste - São Paulo - SP - CEP: 07.681.932 - Fone: 4430.73.229

CNPJ: 07.681.932/0001-72 - M.F. LIMA
PIZZARIA - EIRELI -
AVENIDA SAO PAULO - 513 -- ZONA LESTE -
CEP: 87.913-010 - Fone: 4430.73.229
Documento Auxiliar da Nota Fiscal de
Consumidor Eletrônica

Código	Descrição	Qtde UN	VF Unit	VF Total
1	PIZZA AO 350G 00 UN	0,01000	35,00	
Qtde Total de Itens				1
Valor Total R\$				35,00
Valor a Pagar R\$				35,00
FORMA DE PAGAMENTO			Valor Pago	
01 - Dinheiro			R\$ 35,00	

Consulte pela Chave de Acesso em

<http://www.lazenda.pr.gov.br/nfceConsulta>
443073076819320001726500200000409912
86938054

CONSUMIDOR - CPF: 097.202.209-02
NECe nº 4099 Série 2 15 12/2018 23:43:00
Protocolo de autorização: 141181551807355
Data de autorização: 15 12 2018 23:43:00

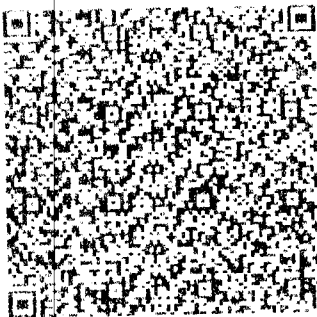

1 - "DOCUMENTO EMITIDO POR ME OU
EPP OPTANTE PELO SIMPLES
NACIONAL" - "NÃO GERA DIREITO A
CREDITO FISCAL DE ICMS, DE ISS E DE
IPI".

Você pagou aproximadamente:

R\$ 147 de tributos federais

Fonte: IBPF empresometro.com.br D529CB

Maurício

01 - Avenida São Paulo, 513 - Zona Leste - São Paulo - SP - CEP: 07.681.932 - Fone: 4430.73.229

CNPJ: 07.681.932/0001-72 - M.F. LIMA
PIZZARIA - EIRELI -
AVENIDA SAO PAULO - 513 -- ZONA LESTE -
CEP: 87.913-010 - Fone: 4430.73.229
Documento Auxiliar da Nota Fiscal de
Consumidor Eletrônica

Código	Descrição	Qtde UN	VF Unit	VF Total
1	PIZZA AO 350G 00 UN	0,01000	35,00	
Qtde Total de Itens				1
Valor Total R\$				35,00
Valor a Pagar R\$				35,00
FORMA DE PAGAMENTO			Valor Pago	
01 - Dinheiro			R\$ 35,00	

Consulte pela Chave de Acesso em

<http://www.lazenda.pr.gov.br/nfceConsulta>
443073076819320001726500200000409912
86938054

CONSUMIDOR - CPF: 097.202.209-02
NECe nº 4099 Série 2 15 12/2018 23:43:00
Protocolo de autorização: 141181551807355
Data de autorização: 15 12 2018 23:43:00

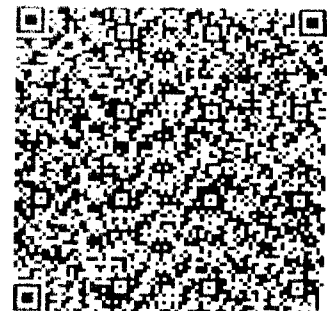

1 - "DOCUMENTO EMITIDO POR ME OU
EPP OPTANTE PELO SIMPLES
NACIONAL" - "NÃO GERA DIREITO A
CREDITO FISCAL DE ICMS, DE ISS E DE
IPI".

Você pagou aproximadamente:

R\$ 147 de tributos federais

Fonte: IBPF empresometro.com.br D529CB

CNPJ: 10.999.152/0001-01 - **M. M. GARCIA - RESTAURANTE - ME** -
 Av. Brasil, 4340 - LOJA B - Zona 01 - CEP: 87.013-000 - Fone: 4430411630
 Documento Auxiliar da Nota Fiscal de Consumidor Eletrônica

Código	Descrição	Qtde UN	VI Unit	VI Total
1	DESPESAS	1,00 UN	36,00000	36,00
Qtde Total de Itens				1
Valor Total R\$				36,00
Valor a Pagar R\$				36,00
FORMA DE PAGAMENTO		Valor Pago		
01 - Dinheiro		R\$ 36,00		

Consulte pela Chave de Acesso em

<http://www.fazenda.pr.gov.br/nfce/consulta>

CPF: 11409991520001016500100000113518
 34508462

CONSUMIDOR - CPF: 097.202.209-02

NFCE nº 1135 Série 1 14/12/2018 16:41:00

Protocolo de autorização: NFCE SEM

AUTORIZAÇÃO DE USO

Data de autorização: NFCE SEM

AUTORIZAÇÃO DE USO



Você pagou aproximadamente:

R\$ 1,51 de tributos federais

Site: IBPE.empresometro.com.br/D529CB

Maurício

CNPJ: 10.999.152/0001-01 - **M. M. GARCIA - RESTAURANTE - ME** -
 Av. Brasil, 4340 - LOJA B - Zona 01 - CEP: 87.013-000 - Fone: 4430411630
 Documento Auxiliar da Nota Fiscal de Consumidor Eletrônica

Código	Descrição	Qtde UN	VI Unit	VI Total
1	DESPESAS	1,00 UN	36,00000	36,00
Qtde Total de Itens				1
Valor Total R\$				36,00
Valor a Pagar R\$				36,00
FORMA DE PAGAMENTO		Valor Pago		
01 - Dinheiro		R\$ 36,00		

Consulte pela Chave de Acesso em

<http://www.fazenda.pr.gov.br/nfce/consulta>

CPF: 11409991520001016500100000113518
 34508462

CONSUMIDOR - CPF: 097.202.209-02

NFCE nº 1135 Série 1 14/12/2018 16:41:00

Protocolo de autorização: NFCE SEM

AUTORIZAÇÃO DE USO

Data de autorização: NFCE SEM

AUTORIZAÇÃO DE USO



Você pagou aproximadamente:

R\$ 1,51 de tributos federais

Site: IBPE.empresometro.com.br/D529CB

Maurício

RESTAURANTE PARIPA
NEURI ANTONIO VALER & CIA LTDA
ROD. DO CAFE BR-376, SN, DIST CAETANO MENDES
TIBAGI - PR - Fone: 42 32461106
CNPJ: 78.728.359/0001-77 IE: 2070067695

Documento Auxiliar da Nota Fiscal de Consumidor Eletrônica

CODIGO | DESCRICAO | QTOE | VL UNIT | VL TOTAL | CST | CARGA_TR

000001 COMERCIAL 1 00 UN = 23,00 (102 0,97)
000071 REFRIGERANTE 600 ML 1,00 UN = 5,80 (500 1,85)

Dtde. total de itens 2

Valor total R\$ 28,80
FORMA PAGAMENTO VALOR PAGO R\$
Dinheiro 28,80

Consulte pela chave de acesso em: <http://www.fazenda.pr.gov.br>
4118.1278.7283.5900.0177.6500.3000.1271.9612.1370.4069

CONSUMIDOR CPF: 097.202.209-02
MAURICIO RODRIGUES REGINALDO
NFC-e nº 000127196 Série 003 16/12/2018 18:22:45
Protocolo de Autorização: 141181554467118
Data de autorização 16/12/2018 18:22:56



Trib aprox: R\$ 1,78 Federal, R\$ 1,04 Estadual, Fonte: IBPT/FECO
MERCIO PR - 0529CB

Voce foi atendido por Administrador

www.viesoft.com.br

v1.4.9

RESTAURANTE PARIPA
NEURI ANTONIO VALER & CIA LTDA
ROD. DO CAFE BR-376, SN, DIST CAETANO MENDES
TIBAGI - PR - Fone: 42 32461106
CNPJ: 78.728.359/0001-77 IE: 2070067695

Documento Auxiliar da Nota Fiscal de Consumidor Eletrônica

CODIGO | DESCRICAO | QTOE | VL UNIT | VL TOTAL | CST | CARGA_TR

000001 COMERCIAL 1 00 UN = 23,00 (102 0,97)
000071 REFRIGERANTE 600 ML 1,00 UN = 5,80 (500 1,85)

Dtde. total de itens 2

Valor total R\$ 28,80
FORMA PAGAMENTO VALOR PAGO R\$
Dinheiro 28,80

Consulte pela chave de acesso em: <http://www.fazenda.pr.gov.br>
4118.1278.7283.5900.0177.6500.3000.1271.9612.1370.4069

CONSUMIDOR CPF: 097.202.209-02
MAURICIO RODRIGUES REGINALDO
NFC-e nº 000127196 Série 003 16/12/2018 18:22:45
Protocolo de Autorização: 141181554467118
Data de autorização 16/12/2018 18:22:56



Trib aprox: R\$ 1,78 Federal, R\$ 1,04 Estadual, Fonte: IBPT/FECO
MERCIO PR - 0529CB

Voce foi atendido por Administrador

www.viesoft.com.br

v1.4.9

mauricio

mauricio

CNPJ: 10.999.152/0001-01 - **M. M. GARCIA - RESTAURANTE - ME** -
Av. Brasil, 4340 - LOJA B - Zona 01 - CEP: 87.013-000 - Fone: 4430411630
Documento Auxiliar da Nota Fiscal de Consumidor Eletrônica

Código	Descrição	Qtde UN	VI Unit	VI Total
1	DESPESAS	1,00 UN	36,00000	36,00
Qtde. Total de Itens				1
Valor Total R\$				36,00
Valor a Pagar R\$				36,00
FORMA DE PAGAMENTO			Valor Pago	
01 - Dinheiro			R\$ 36,00	

Consulte pela Chave de Acesso em

<http://www.fazenda.pr.gov.br/nfce/consulta>
4118 1210 9991 5200 0101 6500 1000 0011 5315
2461 8160

CONSUMIDOR - CPF: 097.202.209-02

NFCe nº 1153 Série 1 15/12/2018 12:50:00

**Protocolo de autorização:NFCe SEM
AUTORIZAÇÃO DE USO**

**Data de autorização:NFCe SEM
AUTORIZAÇÃO DE USO**

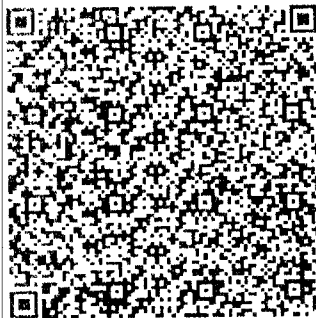

Você pagou aproximadamente:
R\$ 1,51 de tributos federais

Fonte: IBPI/empresometro.com.br/D529CB

Maurício

CNPJ: 10.999.152/0001-01 - **M. M. GARCIA - RESTAURANTE - ME** -
Av. Brasil, 4340 - LOJA B - Zona 01 - CEP: 87.013-000 - Fone: 4430411630
Documento Auxiliar da Nota Fiscal de Consumidor Eletrônica

Código	Descrição	Qtde UN	VI Unit	VI Total
1	DESPESAS	1,00 UN	36,00000	36,00
Qtde. Total de Itens				1
Valor Total R\$				36,00
Valor a Pagar R\$				36,00
FORMA DE PAGAMENTO			Valor Pago	
01 - Dinheiro			R\$ 36,00	

Consulte pela Chave de Acesso em

<http://www.fazenda.pr.gov.br/nfce/consulta>
4118 1210 9991 5200 0101 6500 1000 0011 5315
2461 8160

CONSUMIDOR - CPF: 097.202.209-02

NFCe nº 1153 Série 1 15/12/2018 12:50:00

**Protocolo de autorização:NFCe SEM
AUTORIZAÇÃO DE USO**

**Data de autorização:NFCe SEM
AUTORIZAÇÃO DE USO**



Você pagou aproximadamente:
R\$ 1,51 de tributos federais
Fonte: IBPI/empresometro.com.br/D529CB

Maurício

CNPJ: 79.998.480/0001-81 - AIRES TURRA
 RODOVIA DO CAFE KM 410, 191, DIST. DE
 CAETANO MEN, TIBAGI - PR
 Documento Auxiliar da Nota Fiscal de Consumidor
 Eletrônica

CODIGO DESCRICAO	QTD	UN	VL.UNIT	VL.TOTAL
2 REFEICAO				
153 GASOSA R.BRANCO LUBAINA GEA 12X600ML	1,0000	UN	36,00	36,00
	1,0000	UN	8,00	8,00

Qtd. Total de Itens >
 Valor Total R\$ 44,00
 Valor Descontos (-) R\$ 0,00
 Valor Outros (+) R\$ 0,00
 Valor a Pagar (-) R\$ 44,00
 FORMA DE PAGAMENTO VALOR PAGO
 Cartão de Crédito R\$ 44,00
 Troco R\$ 0,00

Consulte pela chave de acesso em:
<http://www.fazenda.pr.gov.br/>

4118 1279 9984 8000 0181 6500 3000 0117 7017 9998 1800



CONSUMIDOR - CPF: 097.202.209-02 - MAURICIO REGINALDO

NFC-e nº: 000.011.770 - Série: 3
 Data Emissão: 13/12/2018 21:13:14
 Via Consumidor

Prot. de Autorização: 141181540104781
 Data de Autorização: 13/12/2018 21:13:17

INFORMAÇÕES COMPLEMENTARES

Imposto de Renda Federal e Contribuição Social sobre o Lucro Líquido (IRPJ e CSLL) - Lei nº 13.123/2016 - Anexo III - 15% sobre o lucro líquido

Sistema Automaç. de Controle de Processos Financeiros (SICAF) - Versão 1.0.0

mauricio

CNPJ: 80.859.374/0004-49 CEZALI E CIA LTDA
 AV TUIUTI, 180 ZONA 08 - MARINGA - PR 87040-360 Fone:
 (44)3031-8658 | E.: 906.98568-34

DOCUMENTO AUXILIAR DA NOTA FISCAL DE CONSUMIDOR ELETRONICA

# Código	Descrição	Qtde	Un	Valor unit	Valor total
001 9	REFRIGERANTE 600 ML	1	UN X	7,00	7,00
002 3	SALGADO ASSADO	2	UN X	7,00	14,00

QTD. TOTAL DE ITENS 002
 VALOR TOTAL R\$ 21,00
 FORMA DE PAGAMENTO Valor Pago
 Dinheiro 21,00

Consulte pela Chave de Acesso em

<http://www.fazenda.pr.gov.br/nfce/consulta>

4118 1289 8593 7400 0449 6500 1000 0973 3110 0097 3315

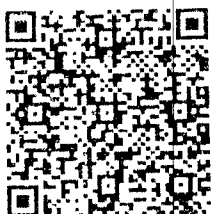

CONSUMIDOR CPF: 097.202.209-02
 CONSUMIDOR
 NFC-e nº: 000097331 Série: 001 15/12/20
 10:16:50
 Protocolo de Autorização: 141181546904
 Data de Autorização: 15/12/2018 10:17:

Tributos Totais Incidentes (Lei Federal 12.741/12) R\$ 6,54
 NEW SIGE

mauricio

CNPJ: 79.998.480/0001-81 - AIRES TURRA
 RODOVIA DO CAFE KM 410, 191, DIST. DE
 CAETANO MEN, TIBAGI - PR
 Documento Auxiliar da Nota Fiscal de Consumidor
 Eletrônica

CODIGO DESCRICAO	QTD	UN	VL.UNIT	VL.TOTAL
2 REFEICAO				
153 GASOSA R.BRANCO LUBAINA GEA 12X600ML	1,0000	UN	36,00	36,00
	1,0000	UN	8,00	8,00

Qtd. Total de Itens 2
 Valor Total R\$ 44,00
 Valor Descontos (-) R\$ 0,00
 Valor Outros (+) R\$ 0,00
 Valor a Pagar (-) R\$ 44,00
 FORMA DE PAGAMENTO VALOR PAGO
 Cartão de Crédito R\$ 44,00
 Troco R\$ 0,00

Consulte pela chave de acesso em:
<http://www.fazenda.pr.gov.br/>

4118 1279 9984 8000 0181 6500 3000 0117 7017 9998 4800



CONSUMIDOR - CPF: 097.202.209-02 - MAURICIO REGINALDO

NFC-e nº: 000.011.770 - Série: 3
 Data Emissão: 13/12/2018 21:13:14
 Via Consumidor

Prot. de Autorização: 141181540104781
 Data de Autorização: 13/12/2018 21:13:17

INFORMAÇÕES COMPLEMENTARES

Imposto de Renda Federal e Contribuição Social sobre o Lucro Líquido (IRPJ e CSLL) - Lei nº 13.123/2016 - Anexo III - 15% sobre o lucro líquido

Sistema Automaç. de Controle de Processos Financeiros (SICAF) - Versão 1.0.0

mauricio

CNPJ: 80.859.374/0004-49 CEZALI E CIA LTDA
 AV TUIUTI, 180 ZONA 08 - MARINGA - PR 87040-360 Fone:
 (44)3031-8658 | E.: 906.98568-34

DOCUMENTO AUXILIAR DA NOTA FISCAL DE CONSUMIDOR ELETRONICA

# Código	Descrição	Qtde	Un	Valor unit	Valor total
001 9	REFRIGERANTE 600 ML	1	UN X	7,00	7,00
002 3	SALGADO ASSADO	2	UN X	7,00	14,00

QTD. TOTAL DE ITENS 002
 VALOR TOTAL R\$ 21,00
 FORMA DE PAGAMENTO Valor Pago
 Dinheiro 21,00

Consulte pela Chave de Acesso em

<http://www.fazenda.pr.gov.br/nfce/consulta>

4118 1280 8593 7400 0449 6500 1000 0973 3110 0097 3315



CONSUMIDOR CPF: 097.202.209-02
 CONSUMIDOR
 NFC-e nº: 000097331 Série: 001 15/12/20
 10:16:50
 Protocolo de Autorização: 141181546904
 Data de Autorização: 15/12/2018 10:17:

Tributos Totais Incidentes (Lei Federal 12.741/12) R\$ 6,54
 NEW SIGE

mauricio

Meu Chef Lanches - 24 Horas

CNPJ 20.500.062/0001-41 Moreira & Lima Lanches Ltda
Av. São Paulo, 743 - Quiosque 02
CEP 87013-313 - Zona 08
Fone (44) 097835071 - Maringá - PR

Documento Auxiliar da Nota Fiscal de Consumidor Eletrônica

Item Código	Descrição	Qtd	Un	VL Unit	VL Total
001 534	MEGA CHEF MELT 1 UN				22,00
	(VL Aprox Impostos R\$ 0,80)				
002 71	COPO DE REFRIGERANTE 500 1 UN				6,25
	(VL Aprox Impostos R\$ 2,07)				
003 110	BATATA 150 GR 1 UN				2,25
	(VL Aprox Impostos R\$ 0,09)				
QTD TOTAL DE ITENS					003
Valor Total R\$					30,50
FORMA DE PAGAMENTO					Valor Pago
Dinheiro					30,50

Consulte pela Chave de Acesso em:
<http://www.dfeportal.fazenda.pr.gov.br/dfe-portal/rest/servico/consultaNFCe?>

4118 1726 5600 6200 0141 8500 1000 0888 1010 0083 9103

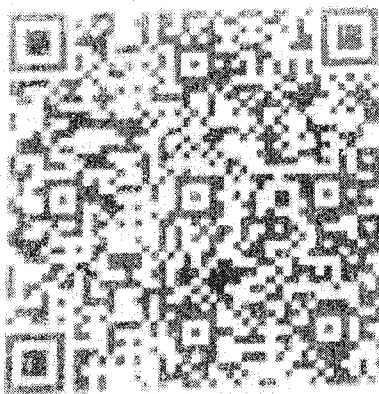

CONSUMIDOR - CPF
097.202.209-02

NFC-e Nº 000088910 Serie 001
19/12/2018 15:08:17
Protocolo de Autorização:
141181568494665
Data de Autorização 19/12/2018
15:08:18

Tributos Totais Incidentes (Lei Federal 12.741/2012): 3,08

SENHA: 29:

Trib aprox R\$ 1,95 Federal e R\$ 1,13 Est;
Fonte IBPT/IFECOMERCIO A3S28F;
MEU CHEF LANCHES 24 HORAS;
OBRIGADO PELA PREFERENCIA.

Mauricio

SENHA 25:
Trib aprox R\$ 1
Fonte IBPT/IFEI
MEU CHEF LAN
OBRIGADO PE

Meu Chef Lanches - 24 Horas

CNPJ: 28.500.052/0001-41 Moreira & Lima Lanches Ltda
Av. Sao Paulo, 743 - Quilisque 02
CEP: 87013-313 - Zona 08
Fone: (44) 997638071 - Maringá - PR

Documento Auxiliar da Nota Fiscal de Consumidor Eletrônica

Item	Código	Descrição	Qtd	Un	Vi Unit	Vi Total
001	150	MEU CHEF MELT 1 Un				22,00
		(IPI Aprox Impostos R\$ 0,32)				
002	220	LOPO DE REFRIGERANTE 500 1 UN				6,75
		(IPI Aprox Impostos R\$ 2,07)				
003	150	BATATA 150 GR 1 UN				2,25
		(IPI Aprox Impostos R\$ 0,09)				
QTD TOTAL DE ITENS						003
Valor Total R\$						30,50
FORMA DE PAGAMENTO						Valor Pago
Dinheiro						30,50

Consulte pela Chave de Acesso em:
<http://www.dfeportal.fazenda.gov.br>
dfe-portal/rest/servico/consultaNFCe?

4118 1226 5500 6200 0141 8500 1000 0899 1010 0089 9103

CONSUMIDOR - CPF:
097.202.209-02

NFC-e Nº 000089910 Serie 001
19/12/2018 15:09:17
Protocolo de Autorização:
141181568494665
Data de Autorização 19/12/2018
15:09:16

Tributos Totais Incidentes (Lei Federal 12.741/2012): 3,08

SENHA: 29

Trib aprox R\$ 1,95 Federal e R\$ 1,13 Est.
Fonte: IBPT/FEI
MEU CHEF LANCHES 24 HORAS,
OBRIGADO PELA PREFERENCIA.

mauricio



ombo
8,39
00

SE

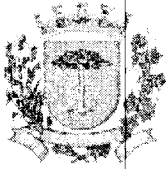
Personal de
Atendimento

	PREFEITURA MUNICIPAL DE CURITIBA		Número da Nota	
	SECRETARIA MUNICIPAL DE FINANÇAS		74	
	NOTA FISCAL DE SERVIÇOS ELETRÔNICA - NFS-e		Data e Hora de Emissão 18/12/2018 14:56:42	
Código de Verificação 3J8P980J				
PRESTADOR DE SERVIÇOS				
Razão Social: FEDERAÇÃO DE FUTEBOL SOCIETY DO PARANA				
CPF / CNPJ: 07.595.342/0001-40 Inscrição Municipal: 03 03 0517719-9				
Endereço: R. JOSÉ JÚLIO BISCAIA, 000361 - BAIRRO: PORTÃO Tel.: 41 - 30192417				
Município: CURITIBA UF: PR Email: zec@uol.com.br				
TOMADOR DE SERVIÇOS				
Nome/Razão Social: Maurício Rodrigues Reginaldo				
CPF / CNPJ: 097.202.209-02 IMU: Outro Doc.:				
Endereço:				
Município: Matinhos UF: PR Email: joaopedroolandra@hotmail.com; armando@fut7pr.com.br				
DISCRIMINAÇÃO DOS SERVIÇOS				
Registro de participação Campeonato Paranaense de Futebol 7 2018.				
Valor Líquido da Nota Fiscal = R\$ 154,54				
VALOR TOTAL DA NOTA - R\$154,54				
Código da Atividade				
03 - 03 - Exploração de salões de festas, centro de convenções, escritórios virtuais, stands, quadras esportivas, estádios, ginásios, auditórios, casas de espetáculos, parques de diversões, canchas e congêneres, para realização de eventos ou negócios de qualquer natureza.				
Valor Total das Deduções (R\$)	Base de Cálculo (R\$)	Alíquota (%)	Valor do ISS (R\$)	Crédito p/ Abatimento do IPTU
0,00	154,54	0,00	0,00	0,00
OUTRAS INFORMAÇÕES				
Esta NFS-e foi emitida com respaldo na Lei 73/2003. Os serviços referentes a esta NFS-e são isentos do ISS.				

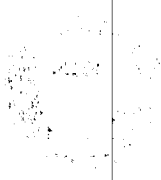
Maurício

	PREFEITURA MUNICIPAL DE CURITIBA SECRETARIA MUNICIPAL DE FINANÇAS NOTA FISCAL DE SERVIÇOS ELETRÔNICA - NFS-e					Número da Nota 74
						Data e Hora de Emissão: 18/12/2018 14:05:40
						Código de Verificação: 33829801
PRESTADOR DE SERVIÇOS						
Razão Social:		FEDERAÇÃO DE FUTEBOL SOCIETY DO PARANA				
CPF / CNPJ:		07.595.342/0001-40	Inscrição Municipal:		03.03.0517719-9	
Endereço:		R. JOSE JULIO BISCUNIA, 9000981 - BAIRRO: PORTÃO			Tel.: 41 - 30192417	
Município:		CURITIBA	UF:	PR	Email: zec@uol.com.br	
CONSUMIDOR DE SERVIÇOS						
Nome/Razão Social:		Armando Rodrigues Reginaldo				
CPF / CNPJ:		097.200.289-02	CPF:			
Endereço:						
Município:		Matinhos	UF:	PR	Email: josopedroolandra@hotmail.com; armando@fut.pr.com.br	
DISCRIMINAÇÃO DOS SERVIÇOS						
Registro de participação Campeonato Paranaense de Futebol 7 2018						
Valor Líquido da Nota Fiscal = R\$ 154,54						
VALOR TOTAL DA NOTA - R\$ 154,54						
Código da Atividade:						
03 - 03 - Exploração de salões de festas, centro de convenções, escritórios virtuais, stands, quadras esportivas, estádios, ginásios, anfiteatros, casas de espetáculos, parques de diversões, canchas e congêneres, para realização de eventos ou eventos de qualquer natureza						
Valor Total das Deduções (R\$)	Base de Cálculo (R\$)	Alíquota (%)	Valor do ISS (R\$)	Crédito p/ Abatimento do IPI		
0,00	154,54	0,00	0,00	0,00		
OUTRAS INFORMAÇÕES						
Esta NFS-e foi emitida em conformidade com a Lei nº 7027/08.						
Os serviços referentes a esta NFS-e são tributados pelo ISS.						
						



conceito

SPORT

UNIFORMES ESPORTIVOS